

Les Masters de psychologie

Leur spécialité et approche, les
stages, les points forts et de
vigilance de la formation, les
débouchés, ...

Triés par université - France

Document réalisé par
l'association **Raptor Neuropsy**

Eva MATHIEU

Psychologue -
Neuropsychologue



Marie-Armelle RINEAU

Psychologue -
Neuropsychologue de l'enfant

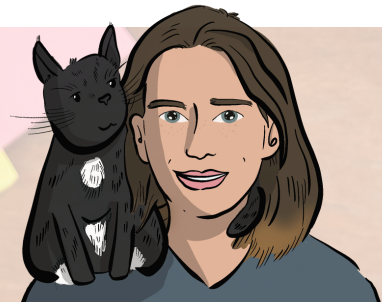

- Janvier 2024 -

Dernière mise à jour le 13 mars 2024

Sommaire

Introduction.....	5
Disclaimer.....	6
Institut Catholique de Toulouse	9
Institut National Universitaire Champollion - Albi.....	16
Université d'Aix-Marseille.....	19
Université d'Angers.....	38
Université de Bordeaux.....	53
Université de Bourgogne - Dijon.....	70
Université de Bretagne Occidentale - Brest	81
Université de Caen.....	92
Université Catholique de Lille.....	103
Université Catholique de Lyon.....	110
Université Catholique de l'Ouest - Angers.....	113

Université Clermont-Auvergne - Clermont Ferrand..	120
Université Côte d'Azur - Nice.....	125
Université de Franche Comté - Besançon.....	140
Université Grenoble Alpes.....	149
Université de Lille.....	164
Université de Lorraine - Metz.....	185
Université de Lorraine - Nancy.....	192
Université Lumière - Lyon 2.....	203
Université de Nantes.....	216
Université de Nîmes.....	227
Université de Paris Cergy.....	234
Université Paris Cité.....	236
Université Paris Nanterre.....	272
Université de Paris 8.....	291
Université Paul Valéry - Montpellier.....	304

Université Picardie Jules Verne - Amiens.....	323
Université de Poitiers.....	338
Université de Reims Champagne-Ardenne	350
Université de Rennes 2.....	359
Université de Rouen Normandie.....	378
Université Savoie Mont Blanc - Chambéry.....	389
Université Sorbonne - Paris Nord.....	397
Université de Strasbourg.....	406
Université Toulouse - Jean Jaurès.....	417
Université de Tours.....	447
Conclusion et ouverture.....	458



Introduction

Il n'est pas toujours évident de s'y retrouver parmi les nombreux **Masters de psychologie en France** et de recueillir toutes les informations les concernant (parfois manquantes et/ou obsolètes).



Nous vous proposons donc un listing de ces Masters.

Pour chacun d'entre eux, nous avons recueillis auprès des diplômé.e.s et des étudiant.e.s actuel.le.s de nombreuses informations telles que :

- la **spécialité/approche** du Master,
- le nombre de **places**,
- le nombre d'**heures de stage** et leur **organisation**,
- les **débouchés**,
- les **points forts** et **points de vigilance**,

Ainsi qu'une idée de ce que les diplômé.e.s font actuellement sur le **plan professionnel**.

Vous avez d'ailleurs été très nombreux.ses à participer, encore **merci** ! Nous **remercions également** les enseignant.e.s et étudiant.e.s de Master 1 et 2 qui ont pu répondre à toutes nos questions pour compléter et enrichir ce document.



Nous espérons que ce livret pourra aider au mieux les étudiant.e.s de Licence à s'y retrouver dans les nombreux parcours existants en psychologie, et notamment de choisir ceux qui leur correspondront le mieux.

Disclaimer

Ce **contenu est bien évidemment amené à évoluer** du fait de potentielles modifications des maquettes ou d'intitulés des parcours.



Nous serons alors vigilant.e.s concernant ces dernières et tenterons de mettre à jour ce document dès que possible. N'hésitez pas à nous transmettre ces informations si vous en avez connaissance.

Les **points de vigilance** ne sont peut être plus d'actualité en fonction de l'année d'obtention du diplôme des personnes ayant témoigné.



Ils ont pu être pris en compte par les responsables de formation qui ont pu corriger, ajuster et améliorer ces points.

De même, des **modifications** sont en cours pour certains parcours et seront applicables à partir de la **rentrée de 2024**, ce qui pourrait rapidement rendre les informations obsolètes et témoignages moins justes pour ce qui est de la nouvelle maquette.





Certains **masters n'apparaissent pas** car ils n'existent plus ou ne permettent pas d'obtenir le titre de psychologue.

Certaines personnes venaient tout juste d'être diplômées lorsqu'elles ont participé à notre livret. Il est possible qu'elles aient à présent un emploi.



Certains masters **créés récemment** n'ont pas encore de personnes diplômées. Nous avons donc recueilli des retours d'étudiant.e.s en Master 2 et nous l'avons précisé sur les pages concernées.



Certains parcours dans le livret sont incomplets, faute de témoignages et d'informations suffisantes, malgré nos recherches **acharnées**.

Les stages universitaires nécessitent un nombre d'heures minimal pour valider les années de formation. Vous pouvez possiblement effectuer plus d'heures que celles requises.



EXEMPLE

La liste des débouchés est bien évidemment **non exhaustive**. Nous vous proposons seulement quelques exemples.



Aucun master ne pourra répondre à 100% à vos attentes.

Les masters sont des appuis à notre **formation professionnelle**. Celle-ci se construit, d'une part, au fil de notre formation universitaire, des enseignements reçus, mais également et surtout à travers nos confrontations aux terrains grâce à nos stages, puis tout au long de notre carrière professionnelle, en continuant à nous former et à enrichir notre pratique par le biais de formations complémentaires et de lectures.



De façon générale, les diplômé.e.s ont mis en avant l'importance de se **former en parallèle des cours**, car ces derniers ne sont souvent qu'une esquisse et certaines notions peuvent être peu développées durant le Master.



Un **manque d'organisation** des Universités a également été rapporté par les étudiant.e.s actuel.le.s et ancien.ne.s.

En sommes, ce livret peut vous être utile dans la découverte des différents Masters de psychologie existant en France voire pour faire des choix entre plusieurs parcours pouvant vous intéresser.



Cependant, il ne remplace pas les recherches personnelles que vous pouvez effectuer par vous-même. En effet, de nombreux critères à prendre en compte avant d'intégrer un Master ne sont pas mentionnés, comme les thématiques de recherche proposées par les enseignant.e.s, les expertises de ces dernier.e.s, ainsi que les modalités d'évaluation.

N'hésitez pas à contacter les personnes qui ont laissé leurs coordonnées afin d'obtenir davantage d'informations sur leur parcours.

Merci toutefois de ne pas les contacter pour des demandes de stages !





Institut Catholique de Toulouse



Handicap
médico-
psychologique

Addiction

Handicap
psychopathologique
de l'enfant, de
l'adolescent et du
jeune adulte

Handicap médico- psychologique

Intégré



20 places

Stage de 300
heures en
Master 1

Temps
banalisé entre
avril et juin



Stage de 500
heures en
Master 2

Deuxième
semestre
banalisé

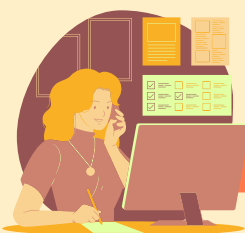

Débouchés

Institutions médico-
sociales pour enfants
ou adultes

Milieu
hospitalier,
psychiatrie

Maisons
d'Enfants à
Caractère Social
(MECS)

Libéral

Centre de
rééducation, de
réadaptation

Maison
d'Accueil
Spécialisée
(MAS)

EHPAD

Points forts et points de vigilance



Master très enrichissant et formateur, avec une exploration de nombreuses disciplines (pharmacologie, droit, etc.). Approche intégrative avec une ouverture sur plein de pratiques différentes (EMDR, théâtre thérapie, systémie, art-thérapie, ..). Découverte de nombreux outils concrets adaptés à chaque approche. Propose un large choix de débouchés car forme à exercer auprès de diverses populations et l'approche intégrative permet de s'adapter en tant que professionnel.le. Entraînement aux entretiens en M2 à travers des jeux de rôle, création d'outils de psychoéducation à mettre en place dans le cadre de notre futur exercice (flyers, affiches, ...). Interventions de professionnel.le.s du terrain. Semaine de la recherche avec interventions de psychologues issue.e.s de divers secteurs (oncologie, criminologie, gérontologie, milieu carcéral, ...). Propose des cours d'accompagnement à la vie professionnelle pour apprendre à faire un bon CV, lettres de motivation, se préparer aux entretiens d'embauche, etc., grande aide pour l'arrivée dans le monde du travail.

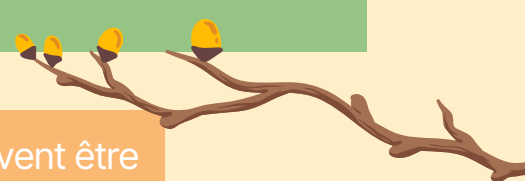

Master qui "touche à tout" donc certains éléments peuvent être survolés et mériteraient d'être approfondis. Pas d'enseignements sur les outils d'évaluation (WISC, Vineland, TAT, ...). Très orienté population adulte et âgée.

Témoignages



Laurie
Diplômée en 2023

laurie.beraut@gmail.com

Amandine
Diplômée en 2022

Pratique en institution
médico-sociale auprès
d'enfants en situation de
handicap

Handicap psychopathologique de l'enfant, de l'adolescent et du jeune adulte



20 places

Intégratif

Stage de 300
heures en
Master 1

Temps
banalisé entre
avril et juin



Stage de 500
heures en
Master 2

Deuxième
semestre
banalisé



Débouchés

IME, SESSAD,
CRA, LAEP,
MDA, MECS, ...

Milieu
hospitalier,
psychiatrie

Auprès d'enfants,
d'adolescent.e.s et
de jeunes adultes

Libéral

Milieu
associatif

CMP,
CMPP

Hôpital de
jour



Points forts et points de vigilance

Master très riche et formateur. Beaucoup de théorie sur plusieurs approches différentes, permet une certaine ouverture et de choisir ce qui nous convient le mieux. Beaucoup d'intervenant.e.s psychologues en exercice, avec des pratiques diverses : doctorat, exercice en institution, en libéral, ... Enseignements très appropriés et concrets, donnant des compétences précises : par exemple création d'un groupe de psychoéducation, construction d'un atelier de groupe médiatisé, ... Beaucoup de mises en pratique et jeux de rôle. Nombreuses heures de stage sur le Master, qui représentent alors un plus pour l'embauche.

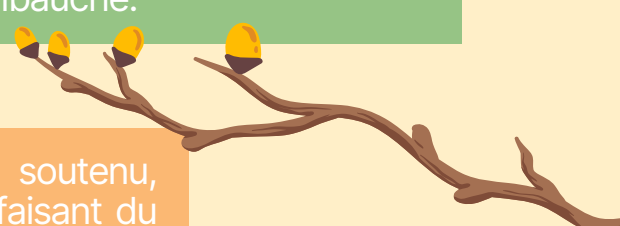

Master très dense avec un rythme très soutenu, beaucoup d'heures de cours (40h/semaine en faisant du 8h-20h). Spécialité enfants/adolescent.e.s, davantage orientée vers les TCC et la systémie.



Témoignages

Anonyme
Diplômé.e en 2023

Pratique en
pédopsychiatrie

Rebecca
Diplômée en 2023

Pratique en pédopsychiatrie en hôpital de jour auprès de jeunes de 9 à 18 ans : ateliers de groupe, bilans et prises en charge individuelles. Principalement orientée TCC intégrative

Camille
Diplômée en 2023

Exerce dans une clinique en service SMR polyvalent adulte, hôpital de jour adulte et médecine d'urgence gériatrique
pedeboy.camille@gmail.com

Addiction



20 places

Intégréatif

Stage de 300 heures en Master 1

Temps banalisé entre avril et juin

Stage de 500 heures en Master 2

Deuxième semestre banalisé



Débouchés



Tout lieu ou public concerné par les addictions

Services d'addictologie, CSAPA

Milieu hospitalier

Libéral

Services de psychiatrie

SSR

Points forts et points de vigilance

Master formateur et riche, beaucoup d'heures de stage. Contenu de cours très riche et pluridisciplinaire, allant des TCC à la psychanalyse, en passant par l'entretien motivationnel, la systémie, des enseignements axés pharmacologie, ...
Axé principalement sur un modèle biopsychosocial, avec des intervenant.e.s à la fois du monde académique mais également du terrain (CSAPA, hôpital, CJC, ..)
Spécialité addictologie très professionnalisante et d'une grande qualité.

Exigeant, beaucoup d'examens et de travail personnel attendu, avec de nombreuses heures de cours.
Pression et suivi important pour l'élaboration du mémoire de recherche. Coût important.

Témoignages

Anonyme
Diplômé.e en 2023
Service d'addictologie

Charlotte
Diplômée en 2022

- Mi-temps EHPAD, spécialisé dans la prise en charge des pathologies psychiatriques
- Mi-temps libéral

Quentin
Diplômé en 2023

Exercice en Équipe de Liaison et de Soins en Addictologie dans un centre hospitalier général : pratique très axée autour de l'entretien motivationnel, intervention brève et TCC/ACT. Rares consultations externes, rencontre de patient.e.s fréquemment sur du one shot

quentingey.psy@gmail.com



Institut National Universitaire Champollion - Albi



Ergonomie et
psychologie
de la
réadaptation

Ergonomie et psychologie de la réadaptation



12 places pour l'orientation psychologie

Intégratif

Stage de 210 heures en Master 1

Période banalisée au deuxième semestre



Stage de 560 heures en Master 2

Deuxième semestre banalisé à partir de fin janvier



Débouchés

Milieu hospitalier (neurologie, oncologie, gériatrie, psychiatrie...)

Après d'une population adulte

Associations

Structures pour adultes : FAM, ESAT

EHPAD

Centres de réadaptation, UEROS, ...

Points forts et points de vigilance

Approche nouvelle qui permet d'avoir un regard neuf sur certaines situations. Formation à l'utilisation de logiciels de réalité virtuelle. Enseignements variés, permettent de choisir ce qui peut le mieux nous convenir pour une construction professionnelle personnalisée. Développement d'une vision large de la réadaptation avec les enseignements d'ergonomie (prise en compte de l'environnement et du mode de vie). Intervenant.e.s nombreux.se.s et de spécialité différente.

Master en cours de perfectionnement du fait de sa nouveauté. Débouchés professionnels pas suffisamment définies. Apports cliniques et psychopathologiques qui mériteraient d'être augmentés. Inégalité d'enseignements en M1, avec de nombreux cours dédiés à l'ergonomie, comparativement à d'autres matières.

Témoignages

Anonyme
Diplômé.e en 2023
Psychologue en EHPAD

Anonyme
Diplômé.e en 2023
Psychologue
en EHPAD

Audrey
Diplômée en 2023
Service d'oncologie-
hématologie en hôpital

Tracy
Diplômée en 2023
Psychologue en EHPAD
hugon.tracy@hotmail.fr

Université d'Aix-Marseille

Psychologie sociale de la santé

Psychologie des transitions : orientation, insertion, conseil

Psychanalyse et psychopathologie

Psychologie sociale, du travail et des organisations

Psychopathologie intégrative et psychologie clinique

Psychothérapies psychanalytiques et humanistes ; psychopathologies cliniques individuelles et groupales

Psychologie : neuropsychologie

Ergonomie : facteurs humains et ingénierie des systèmes d'information

Psychologie clinique du développement : enfance, adolescence, vieillissement

Psychologie : neuropsychologie

anciennement "Psychologie et
neuropsychologie des perturbations
cognitives"

Neuropsychologie



23 places

Stage de 80 à
120 heures en
Master 1

1 jour
banalisé par
semaine



Stage de 380
à 420 heures
en Master 2

Plusieurs
semaines
banalisées

Débouchés

Milieu hospitalier
(psychiatrie,
neurologie,
gériatrie, ...)

Centres de
réadaptation,
UEROS, ...

IME, MAS,
foyers de vie,
SESSAD, ESAT

Libéral

Associations,
EHPAD

Après
d'enfants,
adolescents, adultes,
personnes âgées,
public ayant une lésion
acquise, trouble du
neurodéveloppement

Points forts et points de vigilance

Master mixte avec un M1 majoritairement recherche et un M2 majoritairement clinique.

Formation riche avec beaucoup d'intervenant.e.s varié.e.s et de qualité : psychologues, neuropsychologues, orthophonistes, neurologues, ...

Formation à la psychopathologie et aux TCC parallèlement aux cours de neuropsychologie et de remédiation cognitive, découverte d'autres thérapies (EMDR, thérapie humaniste, ...)

Formation poussée en recherche et en neurosciences.

Apprentissage par le biais de mises en situations et jeux de rôle.

Formation à l'analyse des données d'IRM fonctionnelle sur logiciel.

Enseignements majoritairement orientés public adulte, mais intervention d'une psychologue travaillant auprès d'enfants. Cours ne correspondant pas toujours aux intitulés et qui sont parfois redondants. Pas assez de pratique clinique. Beaucoup de théorie et modélisation en M1.

Témoignages

Nabil

Diplômée en 2019

Temps plein en EHPAD :

- 80% psy clinique
- 20% neuropsychy

nabil.abiabdalla@gmail.com

Charles-Elie

Diplômé en 2018

- Activité de bilan diagnostic en neurologie et neurochirurgie
- Activité de recherche industrielle
- Activité de recherche institutionnelle et universitaire
- Activité d'expertise médico-légale
- Activité d'enseignement

cedneuropsychy@gmail.com

Anonyme

Diplômé.e en 2022

- Libéral auprès d'enfants présentant un trouble du neurodéveloppement : bilan, remédiation cognitive, accompagnement individuel TCC/ACT
- Service de réadaptation adulte : bilan et remédiation cognitive

Anonyme

Diplômé.e en 2023

Service de rééducation et réhabilitation neurologique

Mention : Psychologie
psychopathologie clinique
psychanalytique

Psychanalyse et psychopathologie

changement de mention rentrée 2024-2025

Psychanalyse



50 places

Stages : pas de moment banalisé, à
faire en fonction de l'emploi du
temps et des cours choisis

200 heures
en Master 1



300 heures
en Master 2

Débouchés

Milieu hospitalier,
psychiatrie

Institutions
spécialisées

EHPAD

Associations

Libéral

Milieu
pénitentiaire

Protection
de l'enfance,
protection
judiciaire et
de la jeunesse

Points forts et points de vigilance

Master formateur, complet et très humain, complexe sur le plan théorique, avec d'excellent.e.s intervenant.e.s. Thématiques variées et enseignements riches et variés, abordent les enfants, adultes, les domaines de la psychiatrie et de l'addictologie. Diverses théories psychanalytiques sont enseignées (Lacan, Freud, Winnicott, Klein). Beaucoup d'intervenant.e.s en M2 (psychologues et travailleurs sociaux), exerçant dans des institutions variées.

Les stages sont un vrai plus, permettant de découvrir le monde professionnel et de se faire un réseau. Obligation de faire des stages en psychiatrie, auprès d'enfants et d'adultes, ce qui est d'autant plus formateur.

Formation essentiellement orientée psychanalyse, pas d'ouverture à d'autres approches. Exigences très élevées. Enseignements parfois trop théoriques et volet recherche important. Connaissances élevées des théories freudiennes et lacaniennes requises, nécessite beaucoup de lectures. Manque de formation sur le groupe ou les théories groupales.

Témoignages

Anonyme
Diplômé.e en 2023

Sara
Diplômée en 2021
Protection judiciaire de la
jeunesse

sara.antinea@orange.fr

Anonyme
Diplômé.e en 2023

Anonyme
Diplômé.e en 2020

- Service de visites médiatisées en présence d'un tiers
- Libéral

Mention : Psychologie Clinique, Psychopathologie et Psychologie de la Santé

Psychopathologie intégrative et psychologie clinique



anciennement "Psychothérapies, psychopathologie, psychologie clinique", divisé en deux parcours distincts avec PPHIG ; changement de mention rentrée 2024-2025

25 places

Stages : 1 jour banalisé par semaine

Intégratif



Débouchés

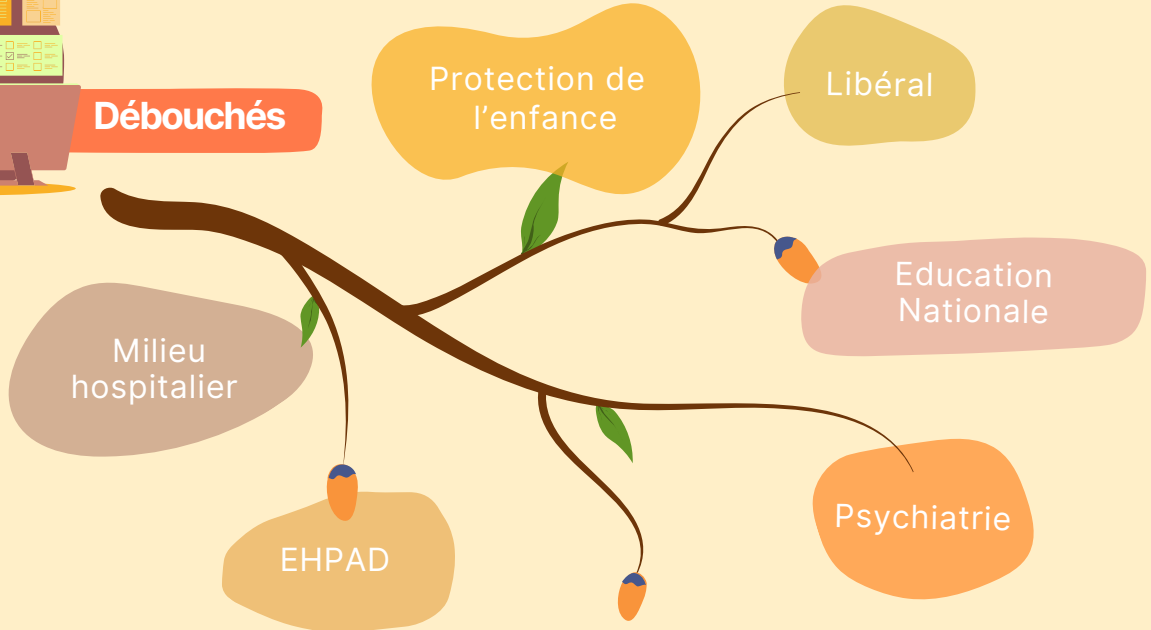

Points forts et points de vigilance



*Master qui a ouvert en 2022, il n'y a donc pas encore de personnes diplômées.
Nous avons donc recueilli des retours de personnes actuellement inscrites en M2.*

Master très ouvert proposant une diversité d'approches (résiliences, méthodes projectives diverses, TCC, psychotraumatisme, thérapie narrative, etc.) , permettant une certaine ouverture et de développer sa propre clinique. Diversité de concepts explorés, enseignements riches, divers et formateurs, notamment en M2. Offre de bonnes bases en psychopathologies.

Intervenant.e.s varié.e.s (psychologues, directeurs de structures, professeurs d'université, maîtres de conférence ; humanitaire, carcéral, ...) ce qui permet d'accéder à une réalité de terrain variée. Possibilité de réfléchir sur la posture et la pratique clinique. Proposition jeux de rôle et enseignements axé sur la pratique (écrits professionnels, passation de dessins projectifs, ...)

Master permettant d'ouvrir de nombreuses portes et convient très bien aux personnes qui ne souhaitent pas se spécialiser dans la prise en charge d'une pathologie spécifique mais qui souhaitent se former à une multitude de problématiques.

Côté recherche prégnant, parfois trop. Trop peu de matières pratiques, beaucoup de théorie, surtout en M1. Beaucoup d'enseignements axés psychanalyse en M1, diversité des approches seulement à partir du M2. Demande une grande autonomie.

Témoignages

Anonyme
Etudiant.e en M2

Anonyme
Etudiant.e en M2

Noémie
Etudiante en M2

noemie.rinaldi@icloud.com

Mention : Psychologie
psychopathologie clinique
psychanalytique

Psychothérapies psychanalytiques et humanistes : psychopathologies cliniques individuelles et groupales

anciennement "Psychothérapies,
psychopathologie, psychologie clinique",
divisé en deux parcours distincts avec PIPC ;
changement de mention rentrée 2024-2025



25 places

Psychoanalyse,
approche
humaniste

Stages : 1 jour banalisé par
semaine

300
heures en
Master 1



300
heures en
Master 2



Débouchés

Après de toute
population : enfants,
adolescent.e.s,
adultes, personnes
âgées, ...

Protection
judiciaire de la
jeunesse

Milieu associatif

Libéral

EHPAD

Milieu hospitalier

Points forts et points de vigilance



*Master qui a ouvert en 2022, il n'y a donc pas encore de personnes diplômées.
Nous avons donc recueilli des retours de personnes actuellement inscrites en M2.*

Master qui met l'accent sur l'enseignement expérientiel et les divers outils psychothérapeutiques (EMDR, hypnose, systémie, thérapie de groupe, psychodrame, méthodes projectives, ...). Permet de se former au paradigme analytique et humaniste, ainsi qu'au groupe. Propose une diversité d'enseignements, dont certains avec une mise en pratique par le biais de jeux de rôle.

Manque de cours plus pointus en psychopathologie. Absence de cours sur la psychopathologie de l'enfant et de l'adolescent.e. Plus orienté psychanalyse qu'humaniste. La spécialité de la majeure partie des enseignant.e.s sont la psychose et le groupe. Nécessite de faire beaucoup de recherches et de lectures en parallèle selon nos points d'intérêts. Nouveau master, s'ajuste sur beaucoup de points. Très prenant, s'apparente presque à une "thérapie". La première année peut donc être très compliquée au niveau des sensations et des ressentis traversés.

Témoignages

Marion
Étudiante en Master 2

Mariontorregrosapro@gmail.com

Anonyme
Étudiant.e en Master 2

Anonyme
Étudiant.e en Master 2

Psychologie clinique du développement : enfance, adolescence, vieillissement



15 places

Intégratif

Stage de 200 heures en Master 1

1 jour banalisé par semaine

Stage de 300 heures en Master 2

2 jours banalisés par semaine au S1 puis 3 semaines banalisées par mois au S2



Débouchés

Milieu hospitalier

Libéral

Crèches

Protection de l'enfance

Domaine judiciaire

Institutions spécialisées dans l'accueil d'enfants, adolescent.e.s et personnes âgées en difficulté : IME, ITEP, MECS, EHPAD, foyers de vie, ESAT, ...

Points forts et points de vigilance



Master intégratif très enrichissant sur le plan de la pratique, qui permet de s'adapter à la personne que l'on reçoit. Beaucoup d'enseignements centrés sur l'autisme. Accompagne à la pratique du bilan psychologique (outils psychométriques) et de la remédiation cognitive. Apprend à se former soi-même pour développer en autonomie des connaissances. Interventions de professionnel.le.s de terrain avec différentes approches (systémie, interculturalité, ...). Outils durant le cursus, qui permettent d'apporter des connaissances dans d'autres thématiques (nutrition, musicothérapie, TCC, ...). Temps de régulation de stage qui permet aux étudiant.e.s de développer leurs approches à la lumière d'un temps institutionnel dans une pratique professionnelle, échanges autour de situations, de questionnement, avec un regard extérieur.

Les enseignements du programme de psychologie ne permettent pas toujours d'être bien préparé pour la pratique de l'entretien clinique. Il manque des cours sur la période de l'adolescence, les risques suicidaires, la déontologie, les signalements, et le droit de l'enfant et la famille. Les cours de déontologie devraient être dispensés dès le M1. Le programme se concentre principalement sur le développement de l'enfant/adolescent et leur prise en charge. Les choix de sujets de recherche peuvent être très exigeants et nécessitent un investissement important.

Témoignages



Lola
Diplômée en 2023

Lola CURIAL sur
LinkedIn

Laurine
Diplômée en 2021

- UEMO à la PJJ : mesures judiciaires d'investigation éducative
- IME : bilans psychométriques, séances de remédiation cognitive, psychothérapies, groupes d'habiletés sociales, de vie affective et sexuelle, accompagnement des parents et des équipes

laurineguagliard@gmail.com

Mention : Psychologie
Sociale, du Travail et des
Organisations

Psychologie sociale de la santé

Changement de mention rentrée
2024-2025

Intégratif



20 places

Stage de 200
heures en
Master 1

2 jours
banalisés par
semaine



Stage de 450
heures en
Master 2

3 semaines
banalisées par
mois au S2



Débouchés

Dans les domaines
de la santé,
mentale, physique
et sociale

Recherche

Libéral

Milieu hospitalier

Associations

EHPAD

Education
nationale

Points forts et points de vigilance

Master assez novateur et ouvert. Permet de découvrir un large champ en psychologie (diagnostic, intervention, prise en charge, accompagnement, ...). Sujets abordés intéressants, richesse sur le plan théorique : cours en anthropologie, sociologie, santé publique, psychopathologie.. Aborde la posture professionnelle, les outils d'analyse, les prises en charge collectives et individuelles. Beaucoup d'intervenant.e.s, notamment en M2. Jeux de rôle et mises en situation dans certains cours. Réseau large qui représente un avantage pour les stages. Sujets de mémoire très divers sur des thématiques psychosociales très intéressantes (violences conjugales, cancer, précarité, addictologie, ..).

Enseignements manquant parfois de pratique, pas suffisamment professionnalisants. Manque de clinique psychosociale et d'interventions professionnelles. Pratique difficile à étudier. Cours parfois annulés et pas toujours rattrapés.

Témoignages

Mathilde

Diplômée en 2023

Psychologue au sein d'une association, avec souhait de se diriger vers l'humanitaire

coqmathilde15@gmail.com

Charlotte

Diplômée en 2023

Psychologue dans l'Éducation Nationale, en collège et lycée professionnelle

Charlotte.pecqueux.psy@gmail.com

Jean-Baptiste

Diplômé en 2023

Psychologue en équipe mobile santé mentale précarité, approche humaniste intégrative
jb.massei@yahoo.fr

Margaux

Diplômée en 2022

Psychologue chargée de projet au centre d'épidémiologie et de santé publique des armées

Margaux PASQUINI sur LinkedIn

Psychologie des transitions : orientation, insertion, conseil

Intégratif



15 places

Stage de 200 heures en Master 1

1 jour banalisé par semaine au S1, 2 jours au S2



Stage de 300 heures en Master 2

2 jours banalisés par semaine au S1 puis 3 semaines banalisées par mois au S2

Débouchés

Milieu hospitalier, CMP

Centres de test, cabinet de bilan de compétences

Milieu associatif

EHPAD

Milieu carcéral

Libéral

Éducation Nationale

Domaine de l'insertion et réinsertion professionnelle, pôle emploi, missions locales, CIO, CIDJ, PAIO, services de VAE, AFPA, Maisons de l'Emploi, ...

Points forts et points de vigilance

Master très riche, intégratif et pratico-pratique, avec une approche holistique du fonctionnement individuel très enrichissante (déroulement d'un bilan, construction identitaire, psychologie positive, TCC, psychologie socio-culturelle, évaluation de la personnalité, etc). Permet de comprendre comment l'individu se construit, quelles sont ses caractéristiques cognitives et conatives, quelles sont ses valeurs, ses buts et ses stratégies pour les atteindre, la gestion de ses émotions, comment intervenir sur ce qui l'empêche d'atteindre ses buts, comment et quelles ressources peuvent être mobilisées dans les périodes de changement, etc. Le master est d'une grande richesse pour ce qui est de comprendre le fonctionnement d'un individu et comment l'accompagner dans une période de transition. Interventions de professionnel.le.s en exercice. Mises en situation au travers de tests psychométriques, sessions spécialisées à l'entretien motivationnel. Master à la fois recherche et professionnalisant.

Interventions parfois trop théoriques, peu de psychopathologie. Peu de cours sur les techniques d'entretien. Pratique clinique tardive (seulement à partir du S2 du M2). Master qui porte mal son nom, est en réalité plus large qu'il ne le paraît et forme à l'entretien clinique, ce qui peut alors poser problème en situation de recrutement.

Témoignages

Audrey

Diplômée en 2022

Psychologue de l'Education Nationale, spécialité éducation, développement et apprentissages

audrey.baessa@gmail.com

Léa

Diplômée en 2021

- Libéral : psychothérapie auprès d'adultes
- Service de médecine gériatrique : suivi psychologique et évaluation

lea.ollivierpsy@gmail.com

Claire

Diplômée en 2019

En université : accompagnement d'étudiant.e.s dans leur projet professionnel et de formation, à la fois en entretien individuel et en collectif

claire.dumont@univ-avignon.fr

Hichem

Diplômé en 2018

En hôpital psychiatrique : CMP et Unité de préparation à la sortie, avec une orientation clinique TCC + bilans neuropsychologiques

hichem.chakri@gmail.com

Mention : Psychologie Sociale, du Travail et des Organisations

Psychologie sociale, du travail et des organisations

Changement de mention rentrée 2024-2025



20 places

Psychologie sociale et du travail

Stage de 150 heures en Master 1

2 jours banalisés par semaine au S2



Stage de 500 heures en Master 2

Deuxième semestre banalisé

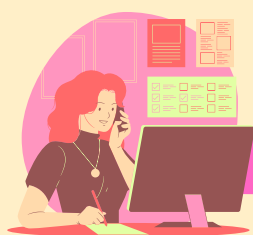

Débouchés

Recrutement en ressources humaines, cabinet de recrutement

Domaine de l'orientation et de l'insertion

Dispositifs d'insertion professionnelle

Milieu hospitalier

Service de santé au travail

Formation en entreprise, en cabinet, en organisme de formation

Points forts et points de vigilance

Master très formateur et diversifié, permettant d'être initié.e à plusieurs domaines dans lesquels les psychologues du travail peuvent exercer et d'être polyvalent.e à sa sortie. Double finalité : recherche et professionnelle. Possibilité de toucher à tout et de voir ce qui nous plait pour notre future pratique.

La psychologie sociale est très présente durant la première année de Master. Deuxième année très enrichissante et formatrice sur le métier de psychologue du travail, avec de nombreuses interventions de professionnel.le.s du métier.

Projet à mener en groupe qui permet de s'impliquer dans la vie du Master et la vie associative.

Enseignements parfois trop introductifs sur certains sujets (orientation professionnelle notamment), pas suffisamment riches. Manque d'une approche davantage clinique du travail. Pas suffisamment de cours de droit. Charge de travail très importante, dont 2 mémoires à réaliser. Nombreux travaux de groupes. Réaliser le Master en alternance serait encore plus formateur.

Témoignages

Anonyme
Diplômé.e en 2023

Anonyme
Diplômé.e en 2021

- Psychologue du personnel et du travail en milieu hospitalier
- Formatrice pour conseiller en insertion professionnelle

Anonyme
Diplômé.e en 2023
Psychologue du travail auprès des personnes dans le milieu hospitalier

Anonyme
Diplômé.e en 2022

Ergonomie : facteurs humains et ingénierie des systèmes d'information



Une vingtaine de places

Psychologie cognitive, ergonomie

Stage de 120 heures en Master 1

1 semaine de cours / 1 semaine de stage au S2 jusque avril ou temps plein à partir d'avril



Stage de 500 heures en Master 2

Temps plein d'avril à septembre



Débouchés

Milieus hospitaliers, militaires, aéronautique, nucléaire, agricole

Structures spécialisées

En entreprise

Cabinet de conseil

Dans le BTP

EHPAD

Dans le milieu informatique

Points forts et points de vigilance

Master pluridisciplinaire et très enrichissant sur le plan de la théorie. Offre un accès direct à la recherche et au monde professionnel sans prérequis pour un doctorat. Cours divers (ergonomie, psychologie, etc.) et intervenant.e.s accessibles. Étudiant.e.s venant de différents horizons, enrichissant les échanges. Possibilité d'alternance pour une bonne insertion professionnelle.

Enseignements parfois trop théoriques et manquant de pratique. On n'arrive pas suffisamment préparé en stage. Difficultés pour trouver un stage ou une alternance dans la région, malgré son importance. Communication entreprise - université parfois difficile. Nécessite de l'autonomie et de l'adaptabilité. Mises en situation parfois réalisées dans des conditions non optimales. Gestion de l'alternance qui ne répond pas toujours aux attentes des structures, avec une charge de travail pouvant être importante. Manque de préparation au monde professionnel.

Témoignages

Anonyme

Diplômé.e en 2022

Ergonome/psychologue du travail en entreprise adaptée auprès de personnes en situation de handicap

Marialina

Diplômée en 2023

UX researcher dans une entreprise qui conçoit des solutions numériques

Marialina LABRADA PAZ sur LinkedIn

Romain

Diplômé en 2023

romain.sanguinetti@gmail.com



Université d'Angers



Psychologie du
vieillessement normal
et pathologique

Neuropsychologie
de l'adulte

Psychopathologie,
psychologie
clinique du lien
social et familial

Psychologie du
traumatisme,
parcours et
contextes
cliniques

Neuropsychologie
de l'enfant

Psychologie
sociale des risques
et sécurité :
mobilités et
transports

Psychologie de
l'orientation tout
au long de la vie

Neuropsychologie de l'enfant

anciennement "Neuropsychologie de
l'enfant et troubles d'apprentissage"

Neuropsychologie



20 places

Stage de 350
heures en
Master 1

Semaines
banalisées



Stage de 525
heures en
Master 2

Semaines
banalisées

Débouchés

Milieu hospitalier,
psychiatrie, pédiatrie,
neurologie, ...

Médico-social

Associations

Libéral

IME, SESSAD,
CAMSP, ITEP,
DITEP, ...

CMP / CMPP

Centres de
référence et de
compétence

Points forts et points de vigilance

Master très formateur et dense avec un encadrement exigeant. Visée intégrative et clinique (diverses approches/professions représentées). Enseignement avec des professionnel.l.e.s de terrain. Partie recherche avec un mémoire en 2 ans. Stages en principe d'alternance. La spécialisation pédiatrique donne une vraie expertise dans ce domaine.

L'aspect théorique de la prise en charge est encore à améliorer malgré l'intervention de professionnel.l.e.s de terrain, rien n'est très basé sur les preuves. Certains cours, dans le contexte d'un tronc commun, avec les parcours de l'adulte et du vieillissement sont en décalage avec l'objectif du master. Le rythme en alternance peut parfois compliquer le fonctionnement sur certains terrains de stage.

Témoignages

Mathilde

Diplômée en 2020

Temps plein en CMPP (2 antennes)
: accompagnements en groupe,
individuel et bilans

Manon

Diplômée en 2019

Temps plein en libéral :
évaluation, prises en charge (psychoéducation,
guidance parentale)

contact@manondelonca-neuropsychy.pro

Marie-Armelle

Diplômée en 2022

Temps plein en pédopsychiatrie :

- CRA : évaluation à visée diagnostique, lien avec les partenaires extérieurs
- SESSAD TSA : évaluation, prises en charge, lien avec les familles, intervenant.es extérieurs et MDPH.

rineau.mariarmelle@gmail.com

Anonyme

Diplômé.e en 2022

Cabinet libéral pour enfants/adolescent.es : bilans neuropsychologiques, séances de remédiation cognitive et guidance parentale. Lien avec les écoles et autres structures de soin. Participation aux réunions (équipes éducatives, réunion pluridisciplinaire) dans ce contexte.

Laëtitia

Diplômée en 2022

- IME
- Collège/lycée privé

Mention : Psychologie Clinique,
Psychopathologie et
Psychologie de la Santé

Neuropsychologie de l'adulte

anciennement "Neuropsychologie"

Neuropsychologie



20 places

Stage de 350
heures en
Master 1

Semaines
banalisées



Stage de 525
heures en
Master 2

Semaines
banalisées



Débouchés

Fonction publique
hospitalière
(neurologie,
psychiatrie adulte..)

Structures relevant
du secteur sanitaire
et social, secteurs
conventionné ou
associatif

Il est possible
de poursuivre
en doctorat

Libéral



Points forts et points de vigilance

Master riche, formateur, intégratif, exigeant et qualitatif.
Diversité dans les interventions : rééducation, notions de psychopathologie et neuropsychopathologie ; et beaucoup d'intervenant.e.s de terrain : neuropsychy, medecins...
Formation clinique et recherche ; enseignants-chercheurs reconnus dans leur domaine et à la pointe de la nouveauté.
Préparation d'un colloque en M2.
On nous apprend davantage à nous questionner sur notre pratique, nos outils qu'à utiliser ses outils en tant que technicien.

Exigence parfois trop élevée et rythme soutenu.
Répétition/doublons de cours, intervenant.e.s extérieur.e.s parfois peu investis, peu de cours de psychiatrie. Peu voire pas d'ateliers pratiques, manque de lien entre la théorie et le terrain.
Manque de suivi des étudiant.e.s.
Master davantage ciblé patients cérébrolésés au détriment des patients atteints de troubles psychiatriques notamment.
Peu de formation aux TND et peu d'ouverture sur les TCC et autres branches.

Témoignages

Delphine

Diplômée en 2020

Réhabilitation psychosociale à temps plein

delphine.b.ch@gmail.com

Clémentine

Diplômée en 2019

SAVS SAMSAH

Audrey

Diplômée en 2019

Service de neurologie et unité neuro-vasculaire

Audrey.fort@chr-orleans.fr

Jeanne

Diplômée en 2023

Psychiatrie (Centre d'évaluation pour les Jeunes Adultes et Adolescents), recherche clinique

Anonyme

Diplômé.e en 2023

Thèse en neuropsychologie

Anonyme

Diplômé.e en 2023

Psychiatrie (plateforme de réhabilitation psychosociale) : évaluation, prises en charge, formation des équipes.

Psychologie du vieillessement normal et pathologique

Intégratif



20 places

Stages en alternance avec les semaines
de cours (souvent 2 semaines de cours
/ 2 semaines de stage)

300 heures
en M1

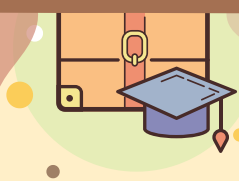

525 heures
en M2



Débouchés

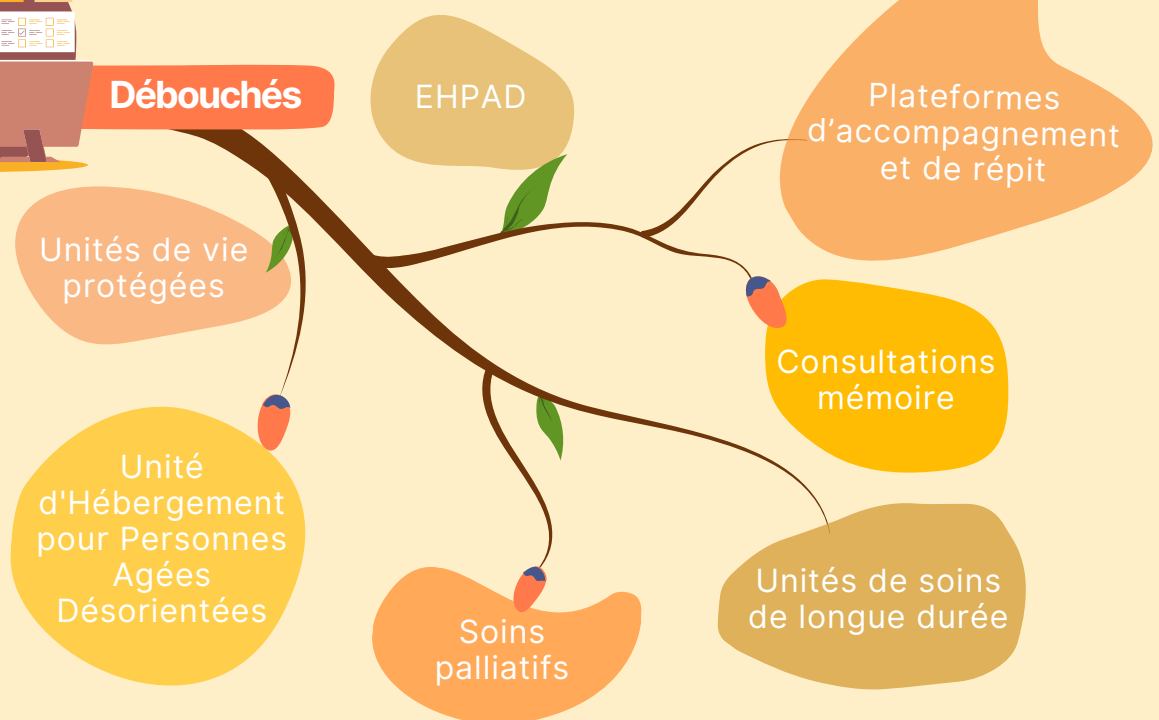

Points forts et points de vigilance

Master intégratif : neuropsychologie, gériatrie, psychologie clinique, ...
Intervention de différent.e.s professionnel.le.s de terrain : psychologues, médecins, maitres de conférence, ...
Nombreux enseignements en commun avec les parcours de neuropsychologie de l'adulte et de l'enfant.
Nombreuses heures de stage à faire, très professionnalisant.
Mémoire à faire en deux ans.

Parcours mutualisé avec l'Université de Brest : problématiques d'organisation et cours en visio.
Pas suffisamment de mises en pratique, arrivent trop tard dans le programme.
Enseignements parfois excentrés de la spécialité vieillissement du fait des cours commun avec les autres parcours.

Témoignages

Laurine

Diplômée en 2021

Unités de vie classiques et unités de vie protégées en EHPAD : accompagnement individuels aux résident.e.s, familles, sensibilisation auprès des équipes, ateliers thérapeutiques

Alison

Diplômée en 2022

- Mi-temps sur une plateforme de répit : interventions à domicile auprès d'aidants pour du soutien psychologique, animation de groupe
- Mi-temps en IME : suivis psychologiques auprès d'enfants, bilans psychométriques, repas thérapeutiques

Océane

Diplômée en 2019

- Mi-temps en EHPAD
- Mi-temps auto-entrepreneur avec vacations à domicile pour patient.e.s parkinsonien suivi par un prestataire de santé, interventions pour des ateliers de préventions auprès de seniors et formations proposées aux aides à domicile

oceane.destailleur@gmail.com

Mention : Psychologie
psychopathologie clinique
psychanalytique

Psychologie du traumatisme, parcours et contextes cliniques

Seulement accessible en Master 2,
(tronc commun en M1 avec l'autre
parcours)



20 places

Psychodynamique,
psychanalyse

Stage de 196
heures en
Master 1

1 jour
banalisé par
semaine



Stage de
504 heures
en Master 2

2 à 3 jours
banalisés par
semaine

Débouchés

Après de tout
public : enfant.s,
adolescent.e.s,
adultes, personnes
âgées, ...

Milieu
hospitalier,
service de
psychiatrie et
pédopsychiatrie

Protection
de l'enfance

Institutions
spécialisées dans
l'accueil des enfant.s
et adultes en difficulté

Libéral

Associations

Centres de
soins, CMP,
CMPP,
CATTP, CUMP

Points forts et points de vigilance

Master très riche, combinant pratique et théorie, très qualitatif. Formation passionnante et complète, aborde de nombreux sujets en plus du traumatisme : psychopathologie, handicap, troubles relationnels et de l'attachement, interculturalité, exil, maladie, lien social, ... Offre les billes essentielles pour la sortie d'études, que l'on peut utiliser et adapter en fonction de chaque situation clinique et personne rencontrée.

Beaucoup d'intervenant.e.s de qualité, chercheur.euse.s et professionnel.le.s en activité variée (psychologues, psychiatres), avec des champs et spécialités diverses. Théories enrichissantes, stages riches et formateurs.

Des améliorations sont apportées chaque année après échanges avec les étudiant.e.s (évaluation du master à chaque semestre).

Trop court, exigeant.

Témoignages

Anonyme

Diplômé.e en 2021

Doctorant.e contractuel.le en psychologie et enseignante auprès des Licence et Masters en psychologie d'approche psychanalytique

Anonyme

Diplômé.e en 2022
Pratique en psychiatrie adulte

Fatima

Diplômée en 2023

- Libéral
- Institution hospitalière

Louise

Diplômée en 2021

- Protection de l'enfance (pouponnière et enfance)
- Lieu d'accueil pour les personnes en situation de précarité

Mention : Psychologie
psychopathologie clinique
psychanalytique

Psychopathologie, psychologie clinique du lien social et familial

Seulement accessible en Master 2,
(tronc commun en M1 avec l'autre
parcours)



25 places

Psychodynamique,
psychanalyse

Stage de 196
heures en
Master 1

2 jour
banalisés par
semaine au S1
puis 1 jour
banalisé par
semaine au S2



Stage de
504 heures
en Master 2

2 à 3 jours
banalisés par
semaine



Débouchés

Structures relevant
du secteur sanitaire
et social, secteurs
conventionné ou
associatif

Libéral

Il est possible de
poursuivre en
doctorat

Fonction publique
hospitalière (pédiatrie,
neuropédiatrie,
oncologie
pédiatrique...)

Points forts et points de vigilance

Master très riche, complet, large et formateur, avec beaucoup de clinique vue en cours, beaucoup de réflexions autour de la pratique. Quelques jeux de rôle et beaucoup d'échanges avec des professionnel.le.s compétent.e.s, présentation de diverses cliniques et médiations. Conférences et colloques à disposition. Nombreuses heures de stage, avec analyse de la pratique. Association étudiante en lien avec le master, qui offre également des rencontres avec des professionnel.le.s, une liste de lieux de stage, ...

Pas suffisamment de cours sur les tests psychométriques et les écrits professionnels.
Pas suffisamment préparé.e.s pour rentrer dans la vie active

Témoignages

Audrey

Diplômée en 2021

Psychologue à l'aide sociale à l'enfance

Doriane

Diplômée en 2022

Psychologue en psychiatrie adulte (UHC et CMP), orientation psychanalytique

Doriane HORTALA sur LinkedIn

Loanne

Diplômée en 2023

Mi-temps en ESAT avec des adultes en situation de handicap mental et dans un foyer d'hébergement

herbelinloanne@outlook.com

Orientation tout au long de la vie

Intégratif



23 places

Stages : 1 jour banalisé par semaine, quelques
semaines banalisées dans l'année et
davantage de disponibilité à partir de mars

250 heures
en Master 1



500 heures
en Master 2

Débouchés

Auprès
d'enfants,
d'adolescent.e.s
et d'adultes

Centres
de bilan de
compétences

Travail sur un
versant psycho-
pédagogique

Travail sur
l'adaptation des
temps scolaires

Éducation
nationale

Travail sur
l'orientation
scolaire et
professionnelle

Principalement
dans des structures
d'insertion
professionnelle,
d'orientation (pôle
emploi, cap emploi,
mission locale, CIO,
...)

Points forts et points de vigilance

L'approche intégrative permet une meilleure appréhension de certains sujets. Permet d'exercer auprès de jeunes et d'adultes, et de pouvoir bien comprendre les mécanismes et enjeux de l'orientation tout au long de la vie.

Beaucoup d'intervenant.e.s extérieur.e.s de secteurs très diversifiés. Enseignements concrets très appréciés.

Master proposant des temps d'analyse de la pratique professionnelle durant les périodes de stage. Prochainement, le master pourra s'effectuer en alternance.

Noms des UE parfois peu explicites ou ne correspondant pas toujours aux cours dispensés. Certains enseignements ne correspondent pas aux besoins, interventions parfois peu pertinentes par rapport à l'objectif de la formation, contenus théoriques parfois inadaptés (cours d'économie par exemple). Mauvaise répartition des enseignements d'une semaine à l'autre. Nécessite beaucoup d'autonomie.

Témoignages

Léa
Diplômée en 2023

Psychologue de l'Education Nationale dans le premier degré : pratique orientée développement et clinique de l'enfant

Elisa
Diplômée en 2023

Psychologue du travail au sein d'une structure de conseil : diagnostic RPS, cellules d'écoute, réalisation de bilans de compétences, d'accompagnement VAE et tests psychotechniques

elisa.tourn@outlook.fr

Agathe
Diplômée en 2023

Psychologue dans un centre de bilan de compétences avec une casquette de conseillère évolution professionnelle

samson_agathe@hotmail.fr

Mention : Psychologie Sociale, du Travail et des Organisations

Psychologie sociale des risques et sécurité : mobilités et transports



20 places

Psychologie sociale du travail et des organisations

Stages en alternance (2-3 semaines de cours / 2-3 semaines de stage)

350 heures en Master 1



500 heures en Master 2

Débouchés

Sécurité routière, prévention

Cabinet de conseil

Libéral

Entreprises

Institution civile et militaire

Consulting, Start-up, accompagnement du personnel

Points forts et points de vigilance

Intervention de nombreux.ses professionnel.le.s, ancien.n.es étudiant.e.s en exercice, ce qui diversifie les retours d'expérience. Les cours sont parfois très riches en contenu et scientifiques (spécialité scientifique et rigoureuse). Possibilité de trouver des lieux de stage intéressants. Permet de développer l'esprit critique. Offre pas mal de débouchés sur la fin. Organisation en alternance qui facilite l'organisation

Le contenu des cours ne correspond pas toujours aux intitulés. Les contenus de psychologie sociale manquent, le master est très axé sur la sécurité routière (surtout le M1). Les attendus ne sont pas toujours clairs pour les intervenant.e.s. Le suivi des stages est parfois difficilement mis en place. Manque de cours intégratifs. Répartition des cours assez inégale entre les stages à faire et les cours (ex: stage sur les RPS en M1 mais cours sur les RPS en M2).

Témoignages

Anonyme

Diplômé.e en 2023

Anonyme
Diplômé.e en 2023

Anonyme
Diplômé.e en 2023

Psychologue social.e
en entreprise et
membre du collectif de
la Santé des
Organisations

Noémie

Diplômée en 2023

Exercice en prévention grand public,
(prévention routière et autre) : études
psychosociales pour adapter et/ou créer
des actions de prévention spécifiques.

noemielevequecontact@gmail.com

Anonyme
Diplômé.e en 2023

Psychologue du
travail au sein d'une
collectivité

Université de Bordeaux

Cognition et
cerveau :
neuropsychologie et
neuro-imagerie
cognitive

Ingénierie et
recherche
psychosociale

Psychogérontologie
et santé Publique

Psychologie du
développement typique et
atypique et de l'éducation
de la petite enfance à
l'adolescence

Neuropsychologie
clinique

Psychologie clinique
et psychopathologie

Psychologie du
travail, de
l'orientation et des
organisations

Psychologie clinique
de la Santé :
psychopathologie
de l'adaptation au
stress

Cognition et cerveau : neuropsychologie et neuro-imagerie cognitive



15 places

Neuropsychologie

Stage de 200
heures en
Master 1

2 jours
banalisés
par semaine



Stage de 300
heures en
Master 2

Mois banalisés
: octobre-
novembre et
février-mars



Débouchés

Après de tout
public :
enfants TND, adultes
cérébrolésés, patients
âgés présentant des
maladies
neurodégénératives,...

IME, ITEP,
FAM, SSR
neuro, ...

Consultations
mémoire

Recherche

Milieu hospitalier :
service de
psychiatrie, de
neurologie,
neurochirurgie, ...

Points forts et points de vigilance

Master professionnel et recherche, en grande partie en anglais.
Beaucoup de professionnel.le.s extérieur.e.s, psychologues comme neuropsychologues.
Possibilité de choisir le parcours recherche ou le parcours professionnel en M2.
Beaucoup de contenus axés sur les neurosciences et la recherche.

Avoir une appétence pour la recherche, sinon risque d'être déçu.e car très axé recherche avec beaucoup de lectures d'articles scientifiques.
Master exigeant.
Manque de contenus cliniques, peu de jeux de rôle et de mises en situation.

Témoignages

Anonyme

Diplômé.e en 2023

Exercice au sein d'un DITEP
(Dispositif Institut Thérapeutique
Educatif et Pédagogique)

Anonyme

Diplômé.e en 2018

Temps plein en unité
protégée, prochainement
en libéral

Anonyme

Diplômé.e en 2019

- Libéral : population enfants et adultes TDAH et HPI
- Remplacements en consultation mémoire en structure

Psychologie clinique et psychopathologie



20 places

Intégratif

Stage de 200 heures en Master 1

1 jour banalisé par semaine



Stage de 300 heures en Master 2

2 jours banalisés par semaine au S1 puis alternance au S2 : 1 semaine de cours / 2 semaines de stage

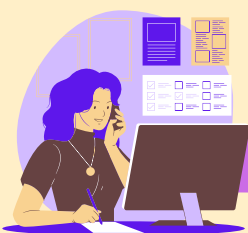

Débouchés

Milieu hospitalier
Service de psychiatrie,
addictologie, CMP,
CMPP, CATT

Centre
ressource
spécialisé

Protection de
l'enfance

Libéral

Centre de
réadaptation

Milieu
associatif

Institutions
spécialisées
dans l'accueil
d'enfants

Milieu, scolaire
universitaire,
professionnel

Points forts et points de vigilance

Master éclectique et diversifié en termes d'approches théoriques, très ouvert : comportementales et cognitives, psychanalytique, humaniste, systémique, schémas précoces inadaptés, interpersonnelle, centrée sur les émotions, ACT, etc. Interventions de professionnel.le.s psychologues, psychothérapeutes, juges, formateurs, etc., très investi.e.s. Forme à l'élaboration d'hypothèses cliniques pour la pratique et la réflexion sur la problématique rencontrée par un.e patient.e. Master très attentif à l'actualité de la recherche, à la méthodologie et à la preuve scientifique. Riche en jeux de rôle et met l'accent sur le bilan psychologique. Travail via des exposés, posters et travaux de recherche. Apporte une remise en question constante de sa pratique pour éviter le dogmatisme, la généralisation et le fait de percevoir les choses de façon figée.

Premier semestre du M1 encore trop général, redondance avec les cours de licence. Nombreuses interventions sur les schémas précoces inadaptés de Young. Certains enseignements peuvent manquer de nuances, notamment ceux sur des approches thérapeutiques. Approche très evidence-based médecine mais manque d'expérience clinique. Pas suffisamment de contenus sur la psychothérapie en tant que telle. Découverte de nombreuses psychothérapies mais pas de formation à proprement parlé, vues de manière trop brève, ce qui nécessite de faire des formations complémentaires en sortant du Master. Gros point sur l'analyse de la demande et la pose de diagnostic (avec diagnostic différentiel), mais offre peu d'outils pour les prises en charge. Recherche qui peut parfois prendre le devant sur la clinique. Attentes pouvant être élevées et peuvent générer pression et stress

Témoignages

Anonyme
Diplômé.e en 2023

- Libéral
- Hôpital de jour en psychiatrie adulte

Anonyme
Diplômé.e en 2023
Centre de prévention

Pauline
Diplômée en 2023
Activité libérale : TCC,
thérapie des schémas, ICV.
Pauline CLAIR sur LinkedIn

Ingénierie et recherche psychosociales



12 places

Psychologie sociale

Pas de stage en Master 1



Stage de 500 heures en Master 2

1 semaine banalisée par mois au S1 et 2 semaines banalisées par mois au S2



Débouchés

Entreprises privées

Domaine de l'environnement

Libéral

Insertion des publics précaires (migrant.e.s)

Consultant, formateur

Associations

Politiques publiques

Points forts et points de vigilance

Master qui permet une orientation à la fois recherche et professionnelle, avec des enseignements riches et des intervenant.e.s de qualité. Organisation d'un forum en M2 avec toute la classe sur le thème de notre choix. Permet de développer une grande rigueur professionnelle. Enseignements intéressants, notamment sur les sujets sociaux (discrimination, insertion, etc.) Stage de 500 heures en M2 très formateur, avec de nombreuses possibilités de lieux de stage. Donne le titre de psychologue.

Master exigeant, avec une année de M2 très chargée, notamment du fait du stage. Maquette qui ne correspond pas aux enseignements donnés. Parcours professionnel parfois trop orienté recherche, il est donc moins aisé de comprendre quels types de postes il est possible d'avoir en post-master. Organisation de l'emploi du temps qui laisse beaucoup de temps morts. Manque de reconnaissance.

Témoignages

Anonyme
Diplômé.e en 2021
Prévention sur la santé sexuelle

Anonyme
Diplômé.e en 2023

Chloé
Diplômée en 2022
Chargée de développement de programmes d'aide à la parentalité
Chloé LARMANDE sur LinkedIn

Eva
Diplômée en 2023
Formation Consultant
Formateur (libéral par la suite)
eva.isida@icloud.com

Psychologie du travail, de l'orientation et des organisations



Une vingtaine de places

Psychologie du travail

Stage de 200 heures en Master 1

1 jour banalisé par semaine

Stage de 300 heures en Master 2

Alternance 3 semaine de stage / 1 semaine de cours au S2



Débouchés

Auprès de salarié.e.s, de professionnel.le.s, de jeunes déscolarisé.e.s

Service de santé au travail

Hôpitaux

Milieu associatif

Domaine de l'insertion et de l'orientation professionnelle

Libéral

PME, TPE, grandes entreprises, secteur public ou privé

Points forts et points de vigilance



Master très orienté vers la recherche, avec des intervenant.e.s expert.e.s dans leur domaine. Interventions de professionnel.le.s de qualité avec des profils variés (libéral, consultant.e.s, salarié.e.s, gérant.e.s, etc.). Enseignements à la pointe des derniers résultats des recherches, variété de sujet étudiés.

Nombreux modules proposés sur l'orientation professionnelle, très pratiques. Vrai focus sur les questions d'innovation au travail et du système organisationnel.

Contenu de formation qui implique beaucoup d'autonomie et de travaux de groupe. Supports d'évaluation très variés et innovants (création de podcasts, de posters, de post LinkedIn, interventions sur le terrain avec la Mairie de Bordeaux, dossiers, ...)

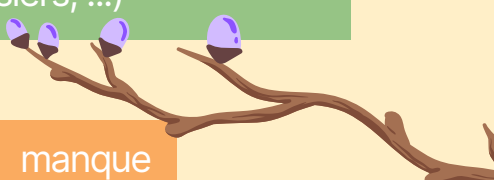

Peu d'interventions sur les notions de santé au travail, manque d'enseignements sur l'accompagnement individuel de la souffrance au travail et de la santé en général. Très axé sur l'intervention en organisation. Master très théorique, peu axé sur la professionnalisation, manque parfois de concret et de pratique. Évaluations souvent basées sur des dossiers écrits et collectifs, ce qui peut invisibiliser le travail individuel. Nécessite une certaine autonomie. Manque d'accompagnement dans la transition entre la posture étudiante et professionnelle.

Témoignages



Emma

Diplômée en 2023

emma.salanne@gmail.com

Maëlle

Diplômée en 2023

Travaille dans l'insertion et l'orientation professionnelle, accompagnement de plusieurs personnes dans leur recherche d'emploi et de formation

maellegibert19@gmail.com

Emilie

Diplômée en 2023

Psychologue en libéral (suite à une formation complémentaire en thérapie des schémas et thérapie intégrative)

titos.psychologue@gmail.com

Psychogérontologie et santé Publique



15 places

Intégratif

Stage de 200 heures en Master 1

1 jour banalisé par semaine



Stage de 300 heures en Master 2

2 jours banalisés par semaine

Débouchés

Auprès d'une population âgée mais également auprès de leurs aidant.e.s

Libéral

Consultations mémoire

USLD

Domaine de la recherche

EHPAD

Milieu hospitalier, service de psychiatrie, gériatrie, ...

Points forts et points de vigilance

Master très riche, notamment au niveau de la neuropsychologie, permet de mieux comprendre et de mieux appréhender le vieillissement, avec un point de vu très critique sur la littérature. Beaucoup d'intervenant.e.s extérieur.e.s, dont des médecins. Nombreux jeux de rôle sur différents thèmes, notamment en dernière année. Pratique basée sur les preuves. La plupart des cours sont en communs avec le parcours "neuropsychologie clinique".

Première année du Master très axée recherche. Recherche de stage qui peut être complexe. Manque légèrement de psychopathologie.

Témoignages

Rachel

Diplômée en 2020

Exercice au sein d'un EHPAD hospitalier

Anonyme

Diplômé.e en 2021

Pratique en psychiatrie : accompagnement individuel et en groupe, suivi d'hospitalisation, avec une pratique intégrative

- Service de gérontopsy
- Hôpital de jour

Valentin

Diplômé en 2023

Mi temps en EHPAD et en consultation mémoire

Valentin GONCALVES sur Facebook

Psychologie du développement typique et atypique et de l'éducation de la petite enfance à l'adolescence



30 places

Intégratif

Stage de 200 heures en Master 1

1 jour banalisé par semaine au S1, 2 jours banalisés par semaine au S2



Stage de 300 heures en Master 2

2 jours banalisés par semaine



Débouchés

Domaine du handicap

IME, IMPro, MECS, SESSAD, DITEP

Éducation nationale

Milieu hospitalier

CMPP

Protection de l'enfance

Points forts et points de vigilance

Master intégratif qui permet, par la suite, de prendre en charge des enfants, des adolescent.e.s mais aussi des adultes en prenant en considération les interactions et les schémas précoces mis en place durant l'enfance. Très riche concernant les interactions au sein du système familial en se plaçant du point de vu de l'enfant, et tous les enjeux d'une parentalité contenante. Interventions de professionnel.le.s, enseignant.e.s systémicien.ne.s et très attachementistes. Propose des jeux de rôle, des mises en situation et des analyses d'études de cas, ce qui diversifie l'apprentissage. Master qui propose une diversité et une approche systémique intéressante.

Peu d'enseignements sur les outils d'analyse psychodynamique (TAT, CAT et Rorschach survolés en fin de M2). Assez orienté neuro-cognitif et recherche, peu centré sur la pratique. Master 1 encore très généraliste bien que dense.

Témoignages

Elisa

Diplômée en 2021

Psychologue en libéral et
experte en
psychocriminologie

Léo

Diplômé en 2021

Psychologue de l'Education
Nationale

Léo MAGRIN sur LinkedIn

Arnaud

Diplômé en 2023

Service d'accompagnement pour
personnes en situation de
handicap (temps partiel). Approche
TCC/psychoéducation

arnaudmicoine@yahoo.fr

Mention : Psychologie

Psychologie clinique de la Santé : psychopathologie de l'adaptation au stress



20 places

Intégratif

Stage de 200 heures en Master 1

1 jours banalisé par semaine



Stage de 300 heures en Master 2

2 jours banalisés par semaine

Débouchés

Auprès de tout public souffrant de handicap et/ou de maladie chronique

Domaine de la (péri)natalité

Domaine de la nutrition, obésité

Domaine de la prévention et promotion de la santé

Addictologie (avec ou sans substance)

Libéral

Milieu hospitalier (oncologie, soins palliatifs, cardiologie, ...)

Points forts et points de vigilance

Master très riche sur le plan théorique et scientifique, avec de nombreux cours sur la démarche scientifique afin de permettre aux étudiant.e.s d'utiliser certains corpus scientifique pour enrichir leur pratique. Enseignements davantage tournés vers les maladies chroniques et pathologies organiques, notamment le cancer, les soins palliatifs l'urologie etc., ainsi que sur les mécanismes en jeu lors de l'annonce d'une pathologie.

Propose en M2 des cours sur les diverses méthodes de prises en soins et présentation de nombreux courants thérapeutiques (systémie, TCC, humaniste, hypnose, relaxation psychothérapeutique, mindfulness, thérapie des schémas, ACT).

Apprentissage des protocoles de recherche

Beaucoup d'intervenant.e.s et d'approches variées. Jeux de rôle.

Permet d'obtenir une attestation en éducation thérapeutique du patient à la fin du M2.

Répétitions dans certains cours. Manque d'enseignements sur la thématique de la nutrition (obésité, TCA) ainsi que sur la prise en charge des enfants, le cursus étant davantage tourné vers la population adulte. Axe recherche très marqué en M1, contenu encore très général. Charge de travail assez conséquente.

Témoignages

Filoé

Diplômée en 2023

Psychologue en service
d'oncologie thoracique au CHU

filobriand99@gmail.com

Wilfried

Diplômé en 2023

Doctorant dans le domaine des TCA :
"Les déterminants émotionnels et
traumatiques des accès
hyperphagiques et du craving
alimentaire"

Wilfried SYMPHOR sur LinkedIn

Neuropsychologie clinique



12 places

Neuropsychologie

Stage de 200 heures en Master 1

2 jours par semaine



Stage de 300 heures en Master 2

2 mois banalisés : novembre et mars

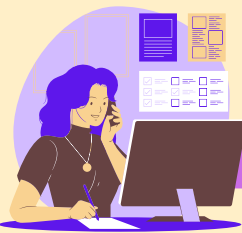

Débouchés

Libéral

Centre des troubles des apprentissages

CAMSP

Milieu hospitalier, service de psychiatrie

Centre de rééducation

CMPP/CMP /CMPI

Après de toute population : enfants, adolescent.e.s, adultes, personnes âgées

Points forts et points de vigilance

Master très riche et scientifique, orienté rétablissement avec une approche moderne et intégrative. Permet d'acquérir de solides bases pour la recherche, axé sur l'EBP, apporte des connaissances théoriques sur un grand nombre de populations et prépare à une grande autonomie. Très bons enseignements de neurosciences. Intervenant.e.s extérieur.e.s compétent.e.s, qualifié.e.s, en exercice (psychologues, psychiatres, ...). Apprentissage par le biais de jeux de rôle. Propose des enseignements de systémie, de TCC.

Tronc commun trop orienté recherche et pas suffisamment clinique en M1, très théorique. Peu de périodes banalisées pour réaliser les stages. Peu de neuropsychologie de l'enfant. Enseignements pas forcément à jour dans les études scientifiques, classifications et donc appellations des troubles. Pas suffisamment de jeux de rôle.

Témoignages

Anonyme
Diplômé.e en 2023
Centre mémoire

Marie
Diplômé en 2022
Pôle neurodéveloppement
équipe TSA : diagnostic et
accompagnement familial
et scolaire

Anonyme
Diplômé.e en 2023
Pratique en psychiatrie
adulte, accompagnements
individuels et en groupe, en
unité d'hospitalisation et
CATT

Eva
Diplômée en 2019

- CMPP (bilans, remédiation cognitive, guidance parentale, groupes d'habiletés sociales)
- CTAL (Centre des Troubles des Apprentissages des Landes)

mathevet.neuropsychy@gmail.com

Anonyme
Diplômé.e en 2022
Neuropsychologue
en institut gériatrique



Université de Bourgogne (Dijon)



Psychologie clinique
et neuropsychologie
de l'enfant et de la
personne âgée

Psychologie du
sport et
optimisation
de la
performance

Psychopathologie
clinique, psychologie
médicale et
psychothérapies

Psychologie
cognitive et
ergonomie
cognitive des
apprentissages et
de la formation

Psychologie sociale, du travail
et des organisations :
management des relations
humaines et des
communications

Mention : Psychologie

Psychologie clinique et neuropsychologie de l'enfant et de la personne âgée

anciennement "Psychologie clinique du développement, des apprentissages et du vieillissement"

Intégratif



17 places

Stage de 200 heures en Master 1

1 jour par semaine au S1 / 2 jours au S2



Stage de 300 heures en Master 2

3 jours par semaine au S1 / 4 jours au S2



Débouchés

Auprès d'enfants, d'adolescents, de personnes âgées

Éducation nationale

Service de gériatrie

Protection de l'enfance

EHPAD

Domaine du handicap



Points forts et points de vigilance

Master très riche, avec l'intervention de professionnel.le.s de terrain.

Testothèque disponible en M2.

Regard intégratif de la formation qui représente un gros plus.

Université de chercheur.euse.s.

Parcours suivi et individualisé pour chaque étudiant.e.s, enseignant.e.s accessibles.

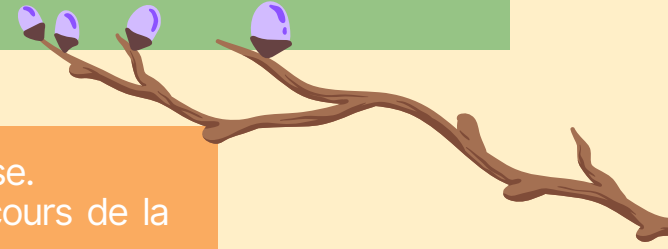

Nombreux enseignements orientés psychanalyse.
Tronc commun en M1, avec les 4 autres parcours de la mention.

Témoignages



Anonyme

Diplômé.e en 2022

- 80% dans un EHPAD
- Intervention au besoin dans un second EHPAD

Nowlenn

Diplômée en 2021

Pratique en tant que neuropsychologue :

- 40% en périnatalité, au CHU
- 60% en libéral auprès d'enfants et d'adolescents

Psychopathologie clinique, psychologie médicale et psychothérapies



25 places

Intégratif

Stage de 200 heures en Master 1

2 jours banalisés par semaine



Stage de 300 heures en Master 2

3 jours banalisés par semaine



Débouchés

Auprès d'enfants, adolescent.e.s, adultes, personnes âgées

Service d'addictologie

Milieu carcéral

Milieu hospitalier, services de psychiatrie

CMP

Protection judiciaire de la jeunesse

Libéral

Points forts et points de vigilance

Master intégratif abordant diverses approches (psychanalyse, TCC, psychodynamique du travail, etc.). Permet de travailler avec toute population. Étude de nombreux tests, dont le Rorschach et TAT en totalité, avec un entraînement qui donne la capacité de faire passer un bilan complet. Offre une excellente formation en psychiatrie. Forme à différents outils d'évaluation clinique. Interventions de psychologues en exercice. Intérêt pour la recherche et supervision.

Côté intégratif ne permettant pas d'avoir une expertise dans une seule approche. Tests autres que Rorschach et TAT sont survolés. Peu d'outils concrets. Peu de place pour la recherche. Ne se spécialise qu'en Master 2. Plus psychanalytique qu'intégratif.

Témoignages

Anonyme
Diplômé.e en 2022
Addictologie en milieu hospitalier et psychologue en centre pénitentiaire

Anonyme
Diplômé.e en 2022
Psychologue clinicien.ne et assistant.e de recherche clinique dans une association de protection de l'enfance

Anonyme
Diplômé.e en 2023
Institutions auprès d'enfants et d'adolescent.e.s

Mention : Psychologie

Psychologie cognitive et ergonomie cognitive des apprentissages et de la formation

anciennement "Ingénierie de la formation professionnelle et psychologie ergonomique"

Psychologie cognitive



17 places

Stage de recherche en Master 1

200-300 heures en laboratoire



Stage de découverte de 8 jours + 500h de stage professionnalisant en Master 2

Semaines banalisées sous forme d'alternance



Débouchés

Après d'apprenti.e.s, de demandeurs et demandeuses d'emplois, de salarié.e.s en reconversion

Insertion, orientation

Cabinet de consultant.e.s

Organisme de formation

Dans l'Éducation Nationale auprès de lycéen.ne.s et de collégien.ne.s

Points forts et points de vigilance

Master pluridisciplinaire avec un aspect centré sur la psychologie cognitive et ergonomique en M1, et sur le milieu de la formation professionnelle et le monde de la formation en général en M2. Très porté sur la recherche, avec un apport théorique important en M1, sur les apprentissages et la mémoire ainsi que ce qui les impactent. Nombreuses connaissances apportées en M2, notamment sur le monde de la formation et les rôles de tous les acteurs de ce milieu, apprentissage de l'analyse du travail. Plusieurs intervenant.e.s (mission locale, etc.). Apprend à créer des livrets de compétences, de référentiels de formation, de référentiels d'évaluation, les différents outils et la mise en place de qualification. Diversité des intervenant.e.s.

Difficile de retrouver notre rôle de psychologue et d'avoir une idée claire des débouchés professionnels possibles. Très orienté population adulte et formation professionnelle. Psychologie moins présente durant la deuxième année du Master.

Témoignages

Yohan

Diplômé en 2021

Ingénieur de formation, référent de formation et conseiller en bilan de compétences. dans un organisme de formation / CFA / Centre de bilans de compétences.

Yohan GRAND sur LinkedIn

Anonyme

Diplômé.e en 2022

Psychologue de l'Éducation Nationale option EDA

Pauline

Diplômée en 2022

Psychologue de l'Éducation Nationale dans un CIO, des collèges et un lycée. Pratique d'entretien d'ordre clinique (dans la limite de mes compétences), conseils d'orientation et de bien-être, gestion des émotions.

Pauline.Solignat@gmail.com

Mention : Psychologie

Psychologie du sport et optimisation de la performance

anciennement "Psychologie de la performance et du sport"
Accessible seulement à partir du M2



20 places

Psychologie du sport



Stage de 500 heures en Master 2

6 semaines de cours au S1 ; 3 semaines de cours au S2



Débouchés

Libéral pour travailler avec des athlètes en individuel et en clubs sportifs

Fédérations sportives

Cabinet libéral

Universités

Entreprises

Clubs sportifs de haut-niveau et/ou professionnels

Points forts et points de vigilance

Master pratique qui permet d'avoir des outils concrets à mettre en place avec les patient.e.s, on se sent vite prêt à accompagner. Domaine très vivant et très dynamique. Seul master de France offrant une véritable spécialisation en psychologie du sport et permettant d'obtenir le titre de psychologue. Bon équilibre entre pratique et théorie. Offre une première mise en bouche dans la compréhension des notions importantes en psychologie de la performance.

Manque parfois de théorie dans certains aspects psychologiques, notamment adapté aux personnes venant de STAPS désirant devenir consultant en psychologie du sport/préparateur mental. Certains points mériteraient d'être davantage poussés pour les étudiant.e.s en psychologie. Ne suffit pas, à lui seul, pour être un.e psychologue compétent.e : nécessité de pratiquer, de se tromper, de chercher par soi-même. Aurait besoin d'être plus complet en termes d'outils et de compétences transversales (apprendre à s'organiser davantage, à gérer son équilibre vie pro/perso, outils pour la création d'entreprise, etc.)

Témoignages

Erwann

Diplômé en 2022

Chargé d'affaires en intérim

erwann.pellier@hotmail.com

Thibaud

Diplômé en 2019

Activité en libéral à temps plein sur deux villes, avec un suivi d'athlètes en individuel, partenariat avec certains clubs, interventions collectives mais suivi psychologique en grande majorité avec des patient.e.s non sportifs pour des troubles anxieux, gestion du stress, hypnose, relaxation, ...

t.chevallier.pro@gmail.com

Pierre

Diplômé en 2022

Doctorant en psychologie du sport (thèse CIFRE avec le laboratoire Psy-Drepi (Dijon) et la ligue de Rugby Auvergne Rhône Alpes).

pierre.gerat@gmail.com

Psychologie sociale, du travail et des organisations : management des relations humaines et des communications



20 places

Psychologie du travail, ressources humaines

Stage de 80 heures en Master 1

1 jour banalisé par semaine

Stage de 500 heures en Master 2

3 jours banalisés par semaine

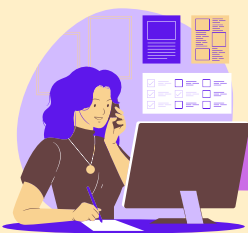

Débouchés

Agences d'interim, Pôle emploi, CAP emploi, mission locale

Domaine de la formation

Conseiller.e en insertion, en évolution professionnelle

Domaine du recrutement

Institutions : hôpitaux, police, gendarmerie, armée, Education Nationale, justice, ...

Psychologue du personnel

Libéral

Points forts et points de vigilance

Master très enrichissant et professionnalisant, notamment lors de la deuxième année du Master grâce à des cas pratiques. Master 1 responsabilisant avec de nombreux travaux de réflexions individuelles demandés.

Beaucoup d'intervenant.e.s extérieur.e.s, interactions avec des professionnel.le.s, ateliers et interventions en cours qui cassent le côté scolaire. Autonomisation.

Peu professionnalisant, manque de pratique. Beaucoup de théorie et peu de cas pratiques en M1. Sujets survolés et peu approfondis. Parfois pas de lien entre l'intitulé des cours et le contenu. Ne forme pas réellement au métier de psychologue bien qu'il donne le titre, plutôt destiné aux personnes qui veulent s'orienter vers les métiers de l'insertion et du recrutement par la suite. Manque de préparation pour le marché de l'emploi.

Témoignages

Anonyme

Diplômé.e en 2019

Alice

Diplômée en 2023

Conseillère en insertion professionnelle

alicevenot1@gmail.com

Noémie

Diplômée en 2019

Reconversion professionnelle aucun rapport avec la psychologie

Anonyme

Diplômé.e en 2023

Psychologue des personnels de l'administration pénitentiaire

Quentin

Diplômé en 2023

Psychologue de l'éducation nationale

roques_quentin@orange.fr



Université de Bretagne Occidentale (Brest)



Représentations sociales,
pratiques et interventions :
études qualitatives et
quantitatives

Psychologie du
vieillessement :
approche
intégrative

Cognition, Apprentissage,
Évaluation et Remédiation
: Réalité Virtuelle et
Simulation (CAER)

Psychologie du
développement de
l'enfant : pratiques
cliniques et
réhabilitation

Subjectivité et
processus
inconscients :
trauma, souffrance
et exclusion

Cognition, Apprentissage, Évaluation et Remédiation : Réalité Virtuelle et Simulation



15 places

Psychologie cognitive

Stage de 140 heures en Master 1

1 jour banalisé par semaine



Stage de 500 heures en Master 2

Deuxième semestre banalisé



Débouchés

Recherche en psychologie cognitive, ergonomie, outils de réalité virtuelle et de stimulation

Auprès de tout public

Milieu hospitalier, psychiatrie

Centres de rééducation

Psychologue clinicien.ne d'approche cognitive (en fonction des stages réalisés)

IME, MAS, FAS, ...

Réhabilitation psychosociale

Points forts et points de vigilance

Master novateur et riche avec des intervenant.e.s de tout secteur : chercheur.euse.s, psychologues clinicien.ne.s, informaticien.ne.s, neuropsychologues, ingénieur.e.s, ..., professionnel.le.s en exercice, ce qui apporte une richesse dans les connaissances et compétences apportées. Cela permet également de développer son réseau. Grande richesse dans les enseignements, où sont notamment abordés l'utilisation des nouvelles technologies dans les soins, réalité virtuelle, simulation, ergonomie, neuropsychologie, remédiation cognitive, TCC, réhabilitation psychosociale, informatique, codage, psychologie cognitive, etc.

Visites organisées dans les simulateurs de l'armée.

Master qui convient aussi bien pour aller dans le domaine de la clinique que de la recherche.

Enseignements très centrés sur la recherche. Master pas spécialisé dans une approche particulière. Peu de cours sur la psychopathologie.

Témoignages

Anonyme

Diplômé.e en 2018

Psychologue au sein d'un service hospitalo-universitaire de pédopsychiatrie

Marie

Diplômée en 2019

Psychologue clinicienne dans un service de réhabilitation psychosociale dans un Etablissement Public de Santé Mentale : thérapies de groupes orientées TCC, ETP, remédiation cognitive, bilans psychologiques (formation AFTCC en cours).

Marie SORTAIS sur LinkedIn

Laurine

Diplômée en 2023

gloaugen.laurine@hotmail.fr

Subjectivité et processus inconscients : trauma, souffrance et exclusion



20 places

Psychanalyse

Stage de 140 heures en Master 1

1 jour banalisé par semaine

Stage de 500 heures en Master 2

3 jours banalisés par semaine



Débouchés

Milieu hospitalier, intra et extra, psychiatrie, addictologie, ...

EHPAD

Centre de rééducation

Libéral

Équipes mobiles

CMP, CMPP

Foyer, FAM, MAS

Protection de l'enfance

Points forts et points de vigilance

Master riche en théories cliniques et en psychanalyse. Enseignements enrichissants pour comprendre et maîtriser les connaissances sur les processus inconscients et les différentes structures psychiques. Intervenant.e.s extérieur.e.s passionné.e.s, qui apportent une autre réalité du terrain. Abordent des sujets contemporains : enseignements sur le tatouage, les transformations de l'extrême, etc. Cours sur les tests projectifs chez enfants (CAT, patte noire) et adultes.

Parfois trop centré sur l'approche psychanalytique, ce qui ne permet pas l'exploration d'autres approches. Peu d'ouverture sur les autres théories psychanalytiques. Pas suffisamment de contenu sur les différents troubles de la personnalité. Enseignements très portés sur les adultes. Manque de pratique et d'heures de cours sur les tests projectifs chez l'adulte pour pouvoir correctement les utiliser avec des patient.e.s. Demande de l'autonomie, notamment dans le cadre du mémoire. Enseignements sur le trauma seulement à partir du dernier semestre du M2, pouvant manquer d'approfondissement.

Témoignages

Anonyme
Diplômé.e en 2023

Emma
Diplômée en 2021

- Mi-temps en Foyer d'Accueil Médicalisé
- Mi-temps en Institut Médico-Educatif

radzietaemma@gmail.com

Camille
Diplômée en 2020
Psychologue clinicienne
et hypnologue en libéral pour
expatrié.e.s sur Berlin
camille.lesantpro@gmail.com

Anonyme
Diplômé.e en 2021
Exerce en EHPAD et
foyer de vie

Annabelle
Diplômée en 2020
Psychologue en
EHPAD et Unité de vie
Alzheimer

Représentations sociales, pratiques et interventions : études qualitatives et quantitatives



20 places

Psychologie sociale



Stage de 500 heures en Master 2

2 semaines par mois de banalisées au S1, 3 semaines par mois au S2



Débouchés

Collectivités territoriales

Cabinet d'études

Fonction publique

Chargé.e d'études

Institut de sondages

Laboratoire de recherche

Observatoire de données

Points forts et points de vigilance



Master centré sur la pratique de la recherche en psychologie sociale. Apprentissage théorique riche : représentation sociales, attitudes, opinions publiques, psychologie sociale de l'environnement, psychologie du travail, ... Formation importante en statistiques et dans le domaine de la recherche ainsi que pour la réalisation d'études. Interventions de professionnel.le.s de terrain rendant les enseignements davantage concrets. Master 2 pouvant se réalisant en contrat d'apprentissage.

Manque de pratique concrète en lien avec le terrain, formation parfois trop orientée vers la recherche. Informations insuffisantes sur les débouchés. Manque d'intervenant.e.s extérieur.e.s. Pas suffisamment d'aide à l'intégration dans le monde du travail.

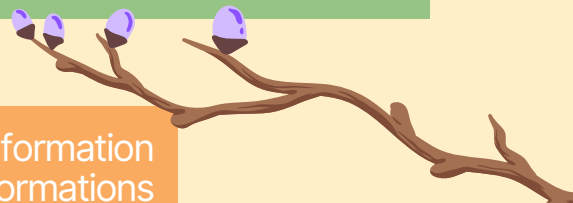

Témoignages



Anonyme
Diplômé.e en 2023

Anonyme
Diplômé.e en 2022

Serveur.euse en
restauration

Anonyme
Diplômé.e en 2023

Psychologie du vieillissement : approche intégrative

anciennement "Psychologie du vieillissement normal et pathologique"



14 places

Intégratif

Stages en alternance 2-3 semaines de cours / 2-3 semaine de stage

350h en M1 (175h par semestre)



520h en M2 (260h par semestre)



Débouchés

Auprès de personnes âgées

Plateforme d'accompagnement et de répit

EHPAD, USLD

SSR

Consultation mémoire

Libéral

Milieu hospitalier, psychiatrie

Points forts et points de vigilance



Master riche, proposant des unités d'enseignement variées qui permettent de prendre en compte le vieillissement sous de nombreux angles et des regards différents.

Diversité d'intervenant.e.s (enseignant.e.s chercheur.euse.s, psychologues libéraux, psychologues en institution, neuropsychologues, ...). Beaucoup de pratique clinique à travers les stages, nombreuses heures à faire. Analyses des pratiques régulières dans le cadre des stages, qui constituent des temps importants au cours du Master.



Certains enseignements sont éloignés de la réalité du terrain et du travail de psychologue. Enseignements parfois trop théoriques, manque de méthodes concrètes. Manque d'accompagnement pédagogique.

Témoignages



Gabrielle

Diplômée en 2023

Pratique en EHPAD : accompagnement psychologique des résident.e.s, des proches aidant.e.s ainsi que du personnel. Évaluations cognitives, projets d'accompagnement, ateliers thérapeutiques, ...

abernot.gabrielle@gmail.com

Anonyme

Diplômée en 2023

Psychologue militaire,
marine nationale

Mention : Psychologie Clinique, Psychopathologie et Psychologie de la Santé

Psychologie du développement de l'enfant : pratiques cliniques et réhabilitation



15 places

Intégratif

Stages en alternance

350h en M1 (175h par semestre)



520h en M2 (260h par semestre)



Débouchés

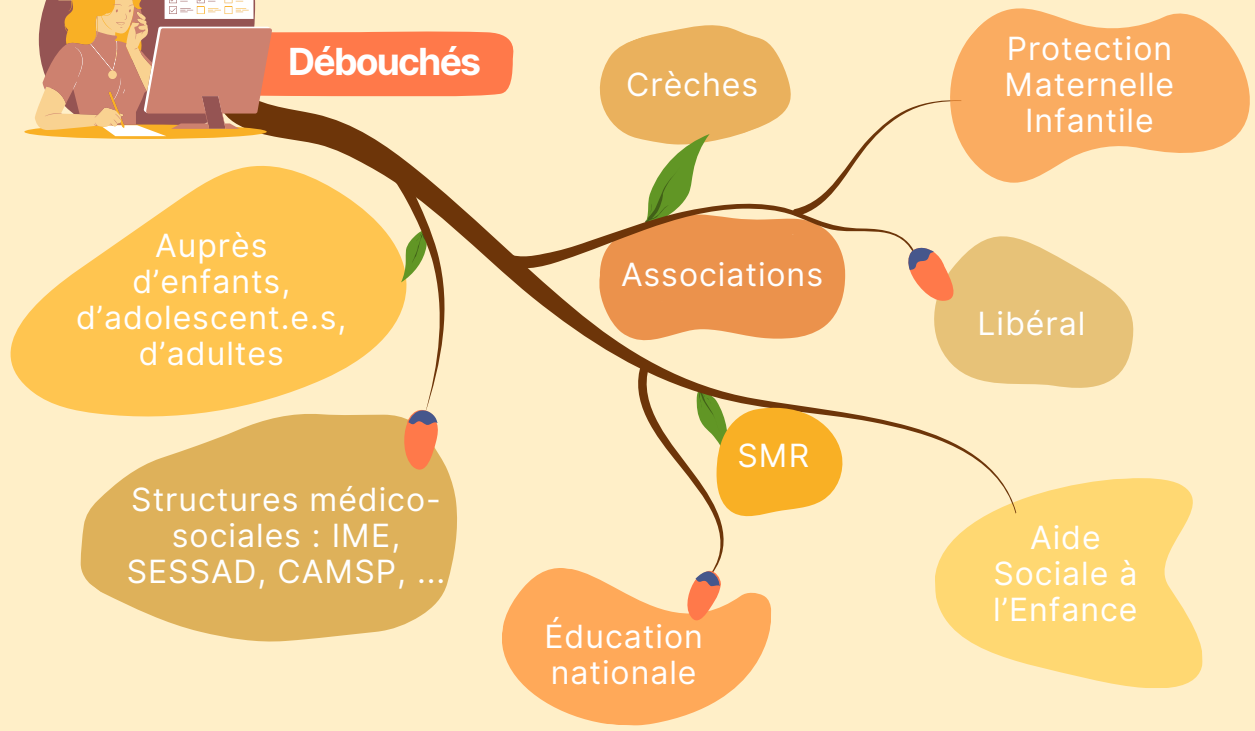



Le parcours ouvre pour la rentrée
2024-2025 !

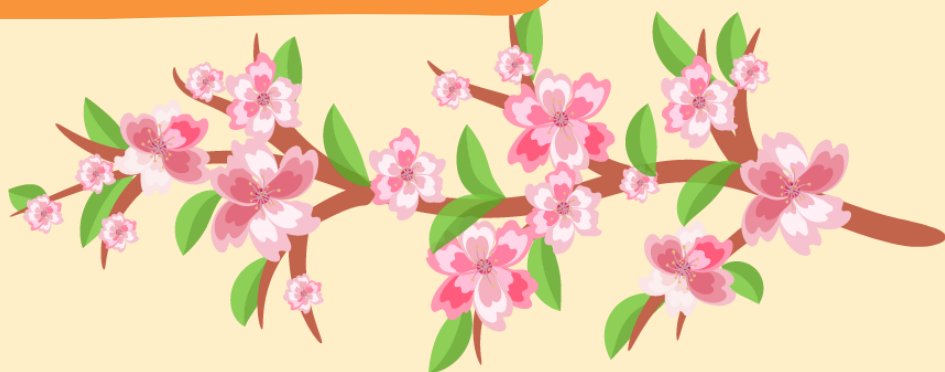

Il n'y a donc pas encore
de personnes diplômées
de ce parcours ni
d'étudiant.e.s de Master
2, et donc pas de
témoignages à recueillir !



Nous ferons notre maximum pour obtenir
les avis des étudiant.e.s qui rejoindront le
parcours en question et les interrogerons
notamment lorsqu'ils arriveront en Master 2
(2025), puis une fois diplômé.e.s (2026) !

Université de Caen

Psychologie
psychodynamique
clinique et
pathologique

Psychologie de
l'éducation

Neuropsychologie
clinique de l'enfant
à l'adulte

Psychologie sociale
et conduite du
changement :
diagnostic et
intervention

Clinique du
développement de
l'enfant, de
l'adolescent et
de la famille

Mention : Psychologie

Psychologie dynamique clinique et psychopathologie

Psychanalyse



22 places

Semaines de stage en alternance

300 heures
en M1



300 heures
en M2

Débouchés

Secteur
médico-
psychologique

Après de toute
population : enfants,
adolescent.e.s, adultes,
personnes âgées

Milieu
hospitalier

Milieu
psychiatrique

Libéral

Secteur
médico-
social

Points forts et points de vigilance



Master axé psychanalyse sur plusieurs théories.
Beaucoup d'intervenant.e.s extérieur.e/s, impliqué.e.s et disponibles, partageant leurs pratiques professionnelles.
Apports théoriques très riches, formations aux tests projectifs et psychométriques.
Mises en situations professionnelles très formatrices.
Quelques enseignements d'initiation aux TCC.

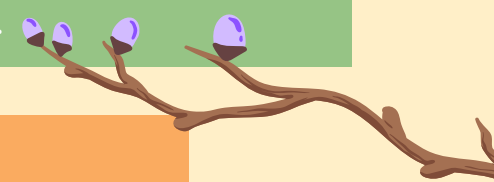

Enseignements parfois trop théoriques et répétitifs.
Beaucoup de redites d'un cours à l'autre.
Nom des unités d'enseignements souvent plus flatteur que le contenu en lui-même.
Pas d'étude de la psychanalyse actuelle.
Travaux souvent très axés recherche plutôt que professionnalisant.

Témoignages



Clémence

Diplômée en 2022

Pratique dans la clinique du handicap au sein d'un institut d'éducation motrice accueillant des jeunes de 11 à 20 ans en situation de handicap moteur.

clemence.lgs29@gmail.com

Lætitia

Diplômée en 2020

SESSAD : accompagnement de jeunes de moins de 20 ans TSA et/ou TDI en entretien individuel ou en groupe, avec ou sans médiation (art et jeux vidéo), intervention en famille à domicile ou au bureau, intervention à l'école

laetitia.bastian@outlook.fr

Psychologie de l'éducation



17 places

Intégratif

Semaines de stage en alternance

300 heures en M1



300 heures en M2



Débouchés

Centre d'accueil de migrant.e.s mineur.e.s

Institutions spécialisées dans l'accueil d'enfants en difficultés

Milieu hospitalier, structures médico-sociales

Auprès d'enfants et d'adolescent.e.s

Éducation Nationale

Protection de l'enfance

Points forts et points de vigilance

Master riche avec des interventions de nombreux professionnels (psychologues, psychiatres ou autres spécialités, ...)

Formation pointue en ce qui concerne les tests psychométriques, enseignements par le biais de jeux de rôle.

Participation à l'organisation de séminaires.

Master à la croisée de la clinique, du développement et de la neuropsychologie : la formation n'est pas exclusivement en lien avec la psychologie "scolaire".

Semaines de cours pouvant être chargées.

Mémoire de Master 1 à sélectionner parmi une liste pré-faite.

Manque de cours sur la psychiatrie, les notions vues sont parfois trop générales.

Difficultés pour trouver un stage.

Redondance entre certains enseignements.

Témoignages

Anonyme

Diplômé.e en 2021

Psychologue de l'Education Nationale

Hafsa

Diplômée en 2020

- Pratique en protection de l'enfance
- Début de cabinet avec accompagnement individuel d'adultes

hafsa.psychologue@gmail.com

Manon

Diplômé en 2022

Exerce en IME

Mention : Psychologie

Neuropsychologie clinique de l'enfant à l'adulte

Neuropsychologie



22 places

Semaines de stage en alternance

300 heures en M1



300 heures en M2



Débouchés

Après de toute population, dans tous les milieux

Addictologie

Psychiatrie

Après de personnes cérébrolésées en SSR, MAS

EHPAD, consultations gériatriques, consultations mémoire

Bilans neuropsychologiques, accompagnements, ...

Points forts et points de vigilance

Master très riche et formateur, avec des jeux de rôle, des cours de techniques de communication avec du théâtre d'improvisation.
Intervenant.e.s varié.e.s : médecins, psychiatres, orthophonistes, psychologues et neuropsychologues, ergothérapeutes, intervenant.e.s en psychopathologie psychodynamique, ... des spécialistes dans chaque domaine !
Possibilité de choisir 3 modules parmi 5 qui sont communs aux autres parcours : TSA, addictions, mémoires, émotions, communication.
Nombreux travaux et projets de groupe : apprentissage du travail à plusieurs.
Très bon suivi pédagogique et académique.

Beaucoup de travail, avec notamment un mémoire par an, beaucoup de contrôle continu en plus des partiels de fin de semestre, des oraux, des projets professionnels, ...
Interventions parfois éloignées de la pratique clinique.
Manque de formation aux TCC : il est prévu davantage de contenus orientés TCC à l'avenir.

Témoignages

Ségoène

Diplômée en 2023

Service hospitalier en psychiatrie et hôpital de jour dans un CAMP

sego.tateossian@gmail.com

Charles

Diplômé en 2023

Pratique hospitalière en gériatrie

@chvrles__a sur Instagram

Anonyme

Diplômé.e en 2022

Neuropsychologue en service d'addictologie (ELSA, hospitalisation complète, HDJ, consultations externes) : accompagnement individuel et groupal avec activité majoritairement neuropsychologique

Mention : Psychologie

Clinique du développement de l'enfant, de l'adolescent, de la famille



17 places

Intégratif

Semaines de stage en alternance

300 heures en M1



300 heures en M2



Débouchés

Champ du handicap, IME, SESSAD

Milieu hospitalier, maternité, pédiatrie, ...

Protection de l'enfance, MECS, pouponnière, AEMO, ...

Maison des adolescent.e.s

CMPP

CAMSP

Points forts et points de vigilance

Master intégratif proposant une vision globale d'une prise en charge, permet de découvrir ce qui nous correspond le mieux. Nouvelle maquette qui rend le master plus professionnalisant, avec des intervenant.e.s psychologue dès la première année du Master, sont très intéressant.e.s et dans le partage. Bon équilibre entre cours théoriques proposés par des chercheur.euse.s et enseignements pratiques proposés par des psychologues en activité (75% des cours sont dispensés par des psys en M2). Enseignements passant par de nombreux jeux de rôle, des études de cas avec réflexion clinique, du travail d'équipe, ce qui prépare bien aux difficultés du terrain. Stages permettant une immersion complète dans le milieu professionnel. Offre une bonne insertion professionnelle.

Peu de psychopathologie, ce qui avec le recul représente un manque dans la pratique professionnelle. Charge de travail très importante (mémoire, partiels, travaux de groupe..). Rares lieux de stage à Caen : on peut être amené.e à se déplacer aux alentours de Caen ou dans d'autres villes (Paris, Lille, ...).

Témoignages

Clara

Diplômée en 2023

Psychologue dans
l'Enseignement Catholique

Clara TISON sur LinkedIn

Anonyme

Diplômé.e en 2023

SESSAD TSA

Anonyme

Diplômé.e en 2023

Remplacement en centre de
rééducation pour adulte

Psychologie sociale et conduite du changement : diagnostic et intervention



17 places

Psychologie sociale

Semaines de stage en alternance

300 heures
en Master 1



300 heures
en Master 2



Débouchés

En institution
ou entreprise

Domaine de
l'insertion
professionnelle

En tant que
psychologue
du travail

Prévention
des risques
psychosociaux

Cabinets d'études
(conduites éco-
responsables,
don du sang, ...)

Ressources
humaines

Service de
santé au
travail

Points forts et points de vigilance

Master avec une approche scientifique irréprochable, très novateur dans sa façon de voir le rôle du psychologue en institution. Vision globale de l'accompagnement au changement et non seulement au domaine du travail, s'intéresse aussi à la citoyenneté, l'éco-citoyenneté, la santé et tous les domaines de la vie. Master très orienté sur l'étude des populations, des comportements de groupe, des techniques motivationnelles, ... Beaucoup de gestion de projets autour de comportements en faveur de l'environnement ou de la santé et beaucoup d'initiation à différents domaines (formation, TCC, ...). Permet de bonnes bases pour la recherche.

Peu de débouchés en tant que psychologue social.e et dans les domaines de la prévention en environnement ou santé par exemple. Côté novateur qui fait que plusieurs entreprises ne sont pas prêtes à accueillir ce type de psychologue. Pas suffisamment d'apprentissage sur l'entretien individuel. Peu de cours sur la psychologie du travail et l'insertion. Manque de clinique du travail et d'enseignements sur l'handicap au travail.

Témoignages

Anonyme
Diplômé.e en 2022

Psychologue du travail dans l'insertion des personnes en situation de handicap (troubles cognitifs)

Axelle

Diplômée en 2022

Psychologue du travail en détention, accompagnement sur leurs projets de réinsertion

axelle.couillaud@gmail.com

Mélanie
Diplômée en 2022

Psychologue du travail dans un cabinet RH. Accompagnement de personnes en détresse inscrites à Pôle Emploi dans une recherche d'emploi ou une reconversion. Formatrice référente à destination de personnes éloignées de l'emploi et bénéficiant d'une RQTH

Mélanie CHAIGNON sur LinkedIn



Université Catholique de Lille

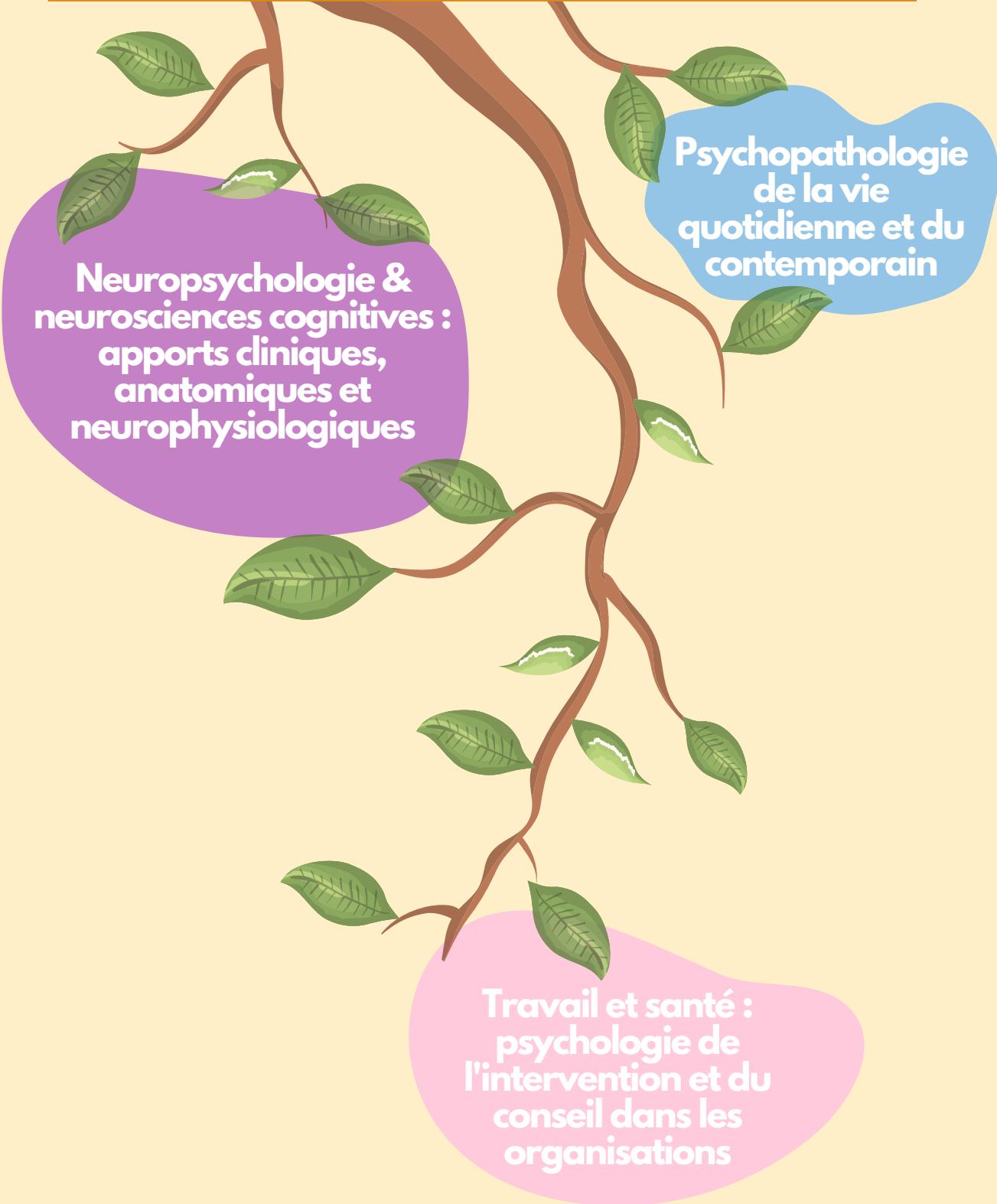

Neuropsychologie &
neurosciences cognitives :
apports cliniques,
anatomiques et
neurophysiologiques

Psychopathologie
de la vie
quotidienne et du
contemporain

Travail et santé :
psychologie de
l'intervention et du
conseil dans les
organisations

Travail et santé : psychologie de l'intervention et du conseil des organisations



25 places

Psychologie du travail,
conseil en entreprise

Stage de 105
heures en
Master 1

1 mois
banalisé :
janvier



Stage de 500
heures en
Master 2

Période
banalisée, à
partir de mi-
mars

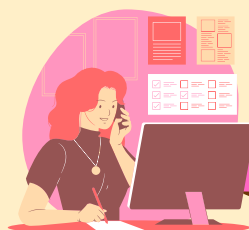

Débouchés

Cabinet de
conseil en
entreprise

Services de
santé au
travail

Organismes
privés ou
publics

Qualité de vie
et des
conditions de
travail

Risques
psychosociaux

Points forts et points de vigilance



Master très riche qui propose de nombreuses matières pour découvrir différents milieux où intervenir en tant que psychologue. Interventions de professionnel.le.s en exercice. Entraînement par le biais de mises en situation et d'exercices pratiques. Les étudiant.e.s sont consulté.e.s et leurs avis sont recueillis vis à vis du Master, et des modifications peuvent avoir lieu.

Manque toutefois de pratique et d'échanges sur cette dernière. Certains cours semblent moins pertinents et peu intéressants par rapport à la future pratique professionnelle.

Témoignages



Audrey

Diplômée en 2022

Exercice dans un cabinet conseil en santé au travail, accompagnement de salarié.e.s sur la thématique "cancer et travail"

Lrdlaudrey@gmail.com

Anonyme

Diplômé.e en 2022

Psychologue du travail dans un cabinet conseil en entreprise

Neuropsychologie et neurosciences cognitives : apports cliniques, anatomiques et neurophysiologiques



25 places

Neuropsychologie

Stage de 105 heures en Master 1

Périodes banalisées : janvier, mai et juin



Stage de 500 heures en Master 2

Deuxième semestre banalisé à partir de mars



Débouchés

Auprès de toute population : enfants, adolescent.e.s, adultes, personnes âgées, ...

Libéral

Milieu hospitalier : service de psychiatrie, de gériatrie, de pédiatrie, de neurologie...

Centres de rééducation

Points forts et points de vigilance



Master très complet sur les aspects en lien avec la neuropsychologie, qui s'arrête sur tous les âges de la vie. Approche pluridisciplinaire, avec des cours en lien avec la fac de médecine, dispensés par des médecins, des psychologues, des cadres de santé, ...

Nombreuses disciplines abordées : neuropsychologie, psychopathologie, génétique, anatomie, neurosciences, éthique, neuro-imagerie, maladies rares, épilepsie, ... Importante partie de neurosciences cognitives, apportant un réel plus pour qui voudra poursuivre en thèse ou pour la compréhension des mécanismes sous-jacents aux différentes pathologies évoquées en cours. Master ouvert à la recherche. Jeux de rôle et cours ludiques, sous forme de jeux et quizz par équipe.

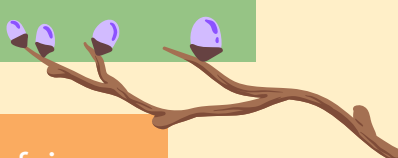

Non-spécificité du Master qui peut être un inconvénient une fois en poste : à nous de nous former sur le terrain. Nécessite de bonnes bases scientifiques. Aspects cliniques moins mis en valeur. Pas suffisamment de cours pratiques. Premiers semestres intenses avec de nombreuses unités d'enseignement. Faible nombre d'heures de stage en M1, ce qui peut être pénalisant lors de l'arrivée en stage de M2.

Témoignages



Anonyme
Diplômé.e en 2022

Pratique gériatrique en consultation mémoire, service de médecine, SSR, USLD, EHPAD et PASA

Anonyme
Diplômé.e en 2022

Hôpital de jour gériatrique : bilans neuropsychologiques, entretiens psychologiques auprès des patient.e.s et de leurs aidant.e.s

Anonyme
Diplômé.e en 2023

Pratique en CMP enfants/ados, spécialisé.e en troubles neurodéveloppementaux

Mention : Psychologie
psychopathologie clinique
psychanalytique

Psychopathologie de la vie quotidienne et du contemporain



25 places

Psychanalyse

Stage de 250
heures en
Master 1

1 jour
banalisé par
semaine au
S2



Stage de
500 heures
en Master 2

1 jour banalisé
par semaine puis
temps plein à
partir d'avril



Débouchés

Dans tout
type de structures
de soins et en
libéral et auprès
de toute
population

Services de
psychiatrie

Consultations
d'urgence
psychiatrique
et psychologique

Centre de soins
pour personnes
âgées

Milieu
hospitalier

Institutions
spécialisées dans
l'accueil d'enfants
et d'adultes en
difficulté

Points forts et points de vigilance

Master très complet, avec beaucoup de liens entre la théorie et la clinique. Très riche si on s'intéresse plutôt à l'obédience psychanalytique. De nombreux cours sont proposés ainsi que des séminaires sur des sujets qui peuvent intéresser la classe. Véritable transmission de la part des intervenant.e.s qui se montrent qualifié.e.s et passionné.e.s. Nombreuses options variées : addictologie, dépendance, systémie, TCC, groupal, personnes âgées, infantile, ... Beaucoup de temps d'échanges.

Impossible de redoubler. Certains cours sont parfois en désordre et il peut être difficile de comprendre où l'intervenant.e veut en venir et les liens avec la profession, mais cela ne concerne qu'une infime partie des cours. Exigeant, demande beaucoup de rigueur.

Témoignages

Anonyme

Diplômé.e en 2023

Psychologue clinicien.ne dans un service de Mesure Judiciaire d'Investigation Educative

Anonyme

Diplômé.e en 2021

Psychologue clinicien.ne en service de douleurs chroniques. Animation de groupes de photolangage dans ce cadre.

Anonyme

Diplômé.e en 2022



Université Catholique de Lyon



Psychologie
clinique de
l'enfant et de
l'adolescent

Mention : Psychologie
psychopathologie clinique
psychanalytique

Psychologie clinique de l'enfant et de l'adolescent



45 places

Psychanalyse

Stage de 300
heures en
Master 1

2 jours
banalisés par
semaine



Stage de
500 heures
en Master 2

3 jours
banalisés par
semaine au S1
/ 4 jours au S2



Débouchés

Dans le
domaine de la
périnatalité

Principalement
auprès d'une
population
d'enfants et
d'adolescent.e.s

Milieu
hospitalier

Institutions
spécialisées dans
l'accueil
d'enfants et
d'adolescent.e.s

Libéral

Dans le
domaine de
la parentalité



Points forts et points de vigilance

Master formateur sur la spécialité enfants/adolescent.e.s, en partenariat avec l'Université de Lyon 2.
Les grands noms lyonnais, universitaires, y interviennent.
Nombreux colloques et conférences gratuits.
Complémentarité de tous les cours.



Master très axé sur la recherche



Témoignages



Caroline
Diplômée en 2022

En milieu hospitalier : service de réanimation pédiatrique, maternité et rhumatologie

Coline
Diplômée en 2023

Coline LORO sur Facebook



Université Catholique de l'Ouest (Angers)

Clinique du développement, accompagnement et handicap

Psychologie clinique, structure et clinique du sujet

Accompagnement et conseil en carrière et formation

Mention : Psychologie
psychopathologie clinique
psychanalytique

Psychologie clinique, structure et clinique du sujet

Le Master 1 se fait en deux années



Une trentaine de
places

Psychanalyse

Stages : alternance 1 semaine
de cours / 1 semaine de stage

308 heures
pour chaque
année de
Master 1



500 heures
en Master
2



Débouchés

Après
de tout public : enfants,
adolescent.e.s, adultes,
personnes âgées, ...

Milieu hospitalier :
service
psychiatrique,
service gériatrique,
addictologie

Milieu
carcéral

Libéral

Associations

Service
spécialisé
TCA

Points forts et points de vigilance



Master à la fois axé pratique et recherche, très formateur. Beaucoup d'échanges cliniques possibles avec les intervenant.e.s. Permet une vraie réflexion autour de la pratique et de la maturité. Heures de stages nombreuses permettant de découvrir plusieurs lieux d'intervention, avec des temps d'analyse de la pratique avec intervention de psychologues extérieur.e.s. Ouverture théorique au-delà de la psychanalyse : TCC, systémie, cognitive, neuropsychologie, anthropologie, ...

Master en 3 ans avec un mémoire par an à rendre : deux mémoires de recherche et un d'analyse de la pratique, pour lesquels les jurys sont très pointilleux. Fac privée avec donc un coût de la formation à ne pas négliger.

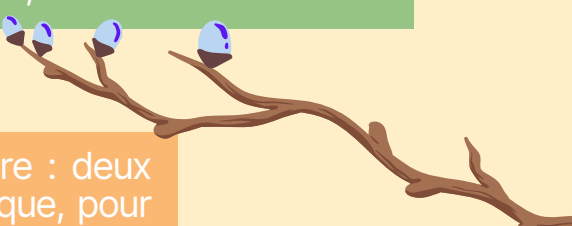

Témoignages



Elie
Diplômé en 2022

CMP psychiatrie adulte

elie.suc@epsm-morbihan.fr

Marie
Diplômée en 2023
marie.gerondeau@gmail.com

Anne-Laure
Diplômée en 2022

Pratique en service de Médecine de la Reproduction et Préservation de la fertilité (PMA) : problèmes d'infertilité, fausses couches, dons de gamètes, etc.

annelaure.buil@aphp.fr

Mention : Psychologie
psychopathologie clinique
psychanalytique

Clinique du développement, accompagnement et handicap

Le Master 1 se fait en deux années



Une trentaine de
places

Psychanalyse et
développement

Stages : 1 jour banalisé par semaine +
alternance 1 semaine de cours / 1
semaine de stage

308 heures
pour chaque
année de
Master 1

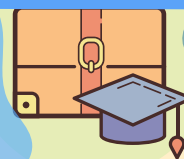

500 heures
en Master
2



Débouchés

Après de toute
population : enfants,
adolescent.e.s,
adultes, personnes
âgées

Services
hospitaliers

Gérontologie

Domaine du
handicap

Libéral

Protection
de l'enfance

Points forts et points de vigilance

Master professionnalisant, très riche et très formateur de par ses nombreuses heures de stage, ses trois mémoires, la diversité des enseignements et la participation d'intervenant.e.s exerçant pour la plupart en structure.
Travaux de recherche et d'analyse de pratique, supervision, ce qui permet d'avoir un retour sur sa propre pratique professionnelle.

Enseignements très orientés psychanalyse.
Master 1 qui se fait sur 2 ans, donc 3 ans de Master : tout de même plus professionnalisant, avec des stages qui se font en alternance. Coût financier important.
Il pourrait être pertinent d'ajouter certaines spécialités (addictologie par exemple)

Témoignages

Anonyme
Diplômé.e en 2022

Service d'addictologie
et cabinet libéral

Anonyme
Diplômé.e en 2023
Service de nutrition

Léo
Diplômé en 2023
Pratique en EHPAD, auprès des résidents, des familles, des proches, des aidants, des équipes, des partenaires : entretiens cliniques, suivi psychologique, passation, de tests, ...

Léo PLANCHAIS sur LinkedIn

Accompagnement et conseil en carrière et formation

Le Master 1 se fait en deux années



25 places

Psychosociologie,
clinique de l'activité

Stage de 350
heures pour
chaque année de
Master 1

Alternance 1
semaine de cours
/ 3 semaines de
stage au S2



Stage de 500
heures en
Master 2

Alternance 2
semaines de cours
/ 2 semaines de
stage

Débouchés

Cabinet de
prévention RPS
et d'appui aux
organismes

Médecine du
travail,
souffrance au
travail

Cabinet
de conseil

Ressources
humaines

Cabinet de
bilan de
compétences

Entreprises,
associations

Organismes
d'insertion et
de formation

Points forts et points de vigilance

Master riche et formateur. Professionnalisant, propose des thématiques concrètes avec des mises en situation, des jeux de rôle, un travail sur des cas concrets. Interventions diverses de professionnel.le.s issu.e.s de plusieurs mouvances et postures (psychologues, coachs, RH, consultant.e.s, ...). Permet un accompagnement du parcours professionnel tout au long de la vie. Contribue à faire cheminer les étudiant.e.s dans leur propre construction d'ancrage et de posture professionnelle, à développer un bon niveau d'analyse et de réflexion à la sortie du Master.

Formation de 3 ans, dense, en alternance avec de nombreux travaux de recherche demandés. Posture très "coaching" au détriment de la spécialité psychosociologique qui le caractérisait. Formation en langue quasiment absente et de faible niveau. Quelques cours obsolètes. Peu réaliste vis à vis des réalités de l'emploi à la sortie du master : peu de débouchés sur des emplois de psychologues du travail, salaire bas, peu reconnu, ...

Témoignages

Lara

Diplômée en 2021

Dans le médicosocial, en appui à l'inclusion et au maintien dans le champ professionnel auprès d'organisations de travail/de formation, de salarié.e.s concerné.e.s par les TND ; et psychosociologue en milieu scolaire en appui aux équipes professionnelles de l'éducation nationale

Anonyme

Diplômé.e en 2022

Chef.fe de projet diversité et inclusion : pratique en psychologie du travail, des organisations, accompagnements de publics divers en formation et en gestion de projet

Anonyme

Diplômé.e en 2021

Cabinet RH, accompagnement d'adultes en transition de carrière, champs du handicap et licenciés économiques

Mathilde

Diplômée en 2022

Psychologue en santé au travail

mathilde.orsoli@hotmail.fr



Université Clermont- Auvergne (Clermont Ferrand)



Psychologie et
Ingénierie de la
Formation,
Orientation et
Insertion

Approche clinique des
troubles cognitifs et socio-
cognitifs, des
inadaptations et des
exclusions

Mention : Psychologie

Psychologie et Ingénierie de la Formation, Orientation et Insertion



Tronc commun en M1 avec l'autre parcours de la mention, spécialisation à partir du M2

40 places dans la mention

Stages : semaines banalisées

210 heures en Master 1



525 heures en Master 2

Psychologie sociale



Débouchés

Protection de l'enfance, crèche

Milieu hospitalier, addictologie, psychiatrie, unité d'insertion socioprofessionnelle, ...)

Centre d'insertion professionnelle, organisme d'aide à la reconversion professionnelle

Milieu associatif

Rectorat, Education Nationale

Organisme de formation

EHPAD, centre pour personnes âgées

Points forts et points de vigilance

Master riche en pratique et en théorie. Complet si on est adepte de la psychologie sociale. Diversité des enseignements : psychologie du développement, cognitive, sociale, du travail, de la justice, psychopathologie, statistiques, etc. Interventions de chercheur.euse.s et de psychologues de terrain, dont certain.e.s issu.e.s de la formation PSIFORI en M2, donnent une idée concrète du travail de terrain ainsi que des champs d'action possibles. Bonne insertion professionnelle, de nombreux postes sont à pourvoir dans la région pour cette spécialité. Université très centrée sur la psychologie scientifique, ce qui apporte un gros plus à la formation.

Quelques cours apparaissant comme peu pertinents pour un niveau de Master 2. Enseignements parfois trop généraux et survolés, notions pas vues de manière spécifique, avec donc la nécessité de se former plus en profondeur par la suite (par exemple l'autisme est évoqué de manière générale, sans aborder les spécificités des prises en charge). Un seul cours introductif sur l'ergonomie ou encore sur l'accompagnement à la VAE. Donne l'impression que les débouchés sont très ciblés et que les postes sont inaccessibles par rapport à ce qui est possible avec un Master orienté clinique. Cela ne correspond pas nécessairement à la réalité du terrain, l'insertion professionnelle est bonne. Beaucoup de deadline, peut s'avérer épuisant.

Témoignages

Coline

Diplômée en 2020
Exercice en MECS et en libéral
colineval.psy@gmail.com

Charlotte

Diplômée en 2023
charlotte.bournadet.pro@gmail.com

Amaël

Diplômé en 2019

- 40% prévention en milieu sportif
 - 20% prise en charge de patient.e.s dépendant.e.s sur l'équipe de liaison et de soin en addictologie territoriale
- aseddeki@gmail.com

Manon

Diplômée en 2023

Psychologue du travail en CHU, chargée d'insertion professionnelle sur une unité d'insertion socioprofessionnelle
manonchesnot22@gmail.com

Approche clinique des troubles cognitifs et socio-cognitifs, des inadaptations et des exclusions

Tronc commun en M1 avec l'autre parcours de la mention, spécialisation à partir du M2



40 places dans la mention

Stages : semaines banalisées

210 heures en Master 1

525 heures en Master 2



TCC

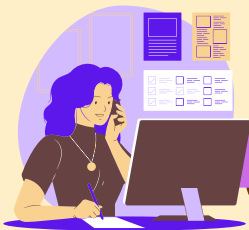

Débouchés

Auprès de tout public : enfants, adolescent.e.s, adultes, personnes âgées, ...

Libéral

Éducation Nationale

Milieu associatif

Milieu hospitalier (service de psychiatrie par exemple)

Centres de soins pour personnes âgées

Médico-social

Milieu carcéral, judiciaire

Points forts et points de vigilance

Master général, plutôt exhaustif qui balaye tous les domaines de la psychologie clinique (notamment TCC) associés à des notions de psychologie sociale. Interventions de professionnel.le.s en exercice. Nombreux jeux de rôle en M2, cas pratiques, travaux en groupe. Master Importance de la recherche : pratiques fondées sur les preuves, argumentation scientifique, ...

Mission de stage à réaliser en M2 : création d'un outil selon les besoins de la structure, ce qui permet de travailler les différentes étapes de conception (analyse du besoin, évaluation, création, réévaluation, etc.).

Approche très théorique. Très orienté TCC, pas du tout de psychanalyse. Tronc commun en M1 avec des matières de psychologie clinique et de psychologie sociale. N'est pas spécialisé dans un domaine en particulier donc il est fortement recommandé de continuer à se former en fonction de son lieu d'exercice. Mémoire de M2 particulier, répond aux besoins de la structure de stage.

Témoignages

Elsa

Diplômée en 2023

Pratique en CMPP : évaluation et prise en charge en individuel et en groupe.

elsa19887@gmail.com

Melike

Diplômée en 2023

Pratique en SSR

Melike DIKILI sur Facebook

Anonyme

Diplômé.e en 2023

Pratique en médico-social, en SESSAD auprès d'enfants présentant un TSA

Université Côte d'Azur (Nice)

Psychologie du développement, des apprentissages et de l'éducation

Neuropsychologie et psychopathologie cognitive

Psychologie clinique intégrative et vieillissement

Ergonomie cognitive des technologies numériques

Psychologie sociale et du travail : intervention, changement, ressources humaines

Psychologie clinique et médiations thérapeutiques par l'art

Psychopathologie psychanalytique et cliniques transculturelles : mutation du lien social, crises et traumatismes

Psychologie clinique, vulnérabilités et développement du psycho traumatisme

Psychologie du développement, des apprentissages et de l'éducation



15 places

Intégratif

Stage de 150 heures en Master 1

1 jour banalisé



Stage de 500 heures en Master 2

Mois banalisés : novembre-décembre et mars-avril-mai



Débouchés

Établissements médico social : CMPP, CMP, CAMSP, IME, ITEP, SESSAD, ...

Milieu hospitalier : CMP, CRA, pédiatrie, rééducation pédiatrique, ...

Libéral

Milieu judiciaire, PJJ, ...

Éducation nationale

Points forts et points de vigilance

Master qui propose une formation complète de la petite enfance jusqu'à l'adolescence. Interventions de professionnel.les en exercice (psychologue, neurologues...) et d'universitaires. Formation concrète, avec des réflexions autour de cas cliniques et des jeux de rôle. Offre une solide formation pour travailler dans l'Éducation Nationale ou le champ du handicap. Temps d'analyse de la pratique permettant de discuter des difficultés rencontrées lors des stages.

Master très théorique, porté sur le diagnostic et la compréhension des fonctionnements. Manque de clinique/psychopathologie et d'enseignements concrets sur la réalisation d'entretiens psychologiques par exemple. Peu d'aspects pratiques et liés à l'accompagnement thérapeutique. Formation à compléter à la suite du Master si vous souhaitez vous orienter vers de la psychologie clinique, de la psychiatrie.

Témoignages

Christelle

Diplômée en 2021

Psychologue du développement en CAMSP

christelle.lfte@gmail.com

Anonyme

Diplômé.e en 2022

Psychologue libérale : bilans neuropsychologiques, remédiation cognitive, guidance parentale, thérapie (TCC) enfants, adolescent.e.s et adultes. Animation de groupes de paroles sur la vie intime, affective et sexuelle auprès de personnes en situation de handicap avec déficience intellectuelle

Clémence

Diplômée en 2022

Psychologue en pédopsychiatrie : suivis individuels ; organisation et participation à des groupes thérapeutiques, groupes de parole, etc. ; occasionnellement passation de bilans cognitifs

clemence.bourgoin.psy@gmail.com

Psychologie clinique, intégrative et vieillesse



20 places

Intégratif

Stage de 400
heures en
Master 1

2 jours
banalisés
par semaine



Stage de 500
heures en
Master 2

1 jour banalisé en
septembre, octobre,
janvier et février ;
mois de novembre,
avril, juin à août
banalisés



Débouchés

CMP

Thèse

Libéral

Institutions
spécialisées dans la
prise en soins de
personnes âgées

EHPAD

Milieu hospitalier,
service de
psychiatrie

Points forts et points de vigilance

Master très riche, formateur et orienté pratique. Enseignements variés, complets pour la clinique de la personne âgée, à la fois axés sur la théorie et sur la pratique. Donne les bases pour une pratique professionnelle auprès de l'adulte et de l'âgé. Enormément de jeux de rôle et beaucoup d'intervenant.e.s. Nombreuses heures de stage (1000h ou +). Propose une réflexion sur la position du psychologue en structure ainsi qu'un encadrement pour débiter une thèse. Possibilité de faire ce master en contrat d'apprentissage (alternance).

Se concentre un peu trop sur les bases et les fondements. Certains enseignements étaient en doublon, alors que certains auraient mérités davantage d'approfondissement (par exemple : TCC, ACT, thérapie des schémas). Certains enseignements manquaient de références et de validité scientifique. Aucun enseignement sur la clinique de l'enfant, essentiellement tourné vers les populations adultes et âgées.

Témoignages

Anonyme

Diplômé.e en 2023

Pratique en milieu hospitalier

Laura

Diplômée en 2023

- Mi-temps en EHPAD et accueil de journée : pratique orientée clinique (gestion d'attaques de panique et anxiété des résident.e.s) et neuropsychologie (passation de bilans cognitifs, activités de stimulation cognitive)

- Mi-temps libéral

@psycho_dazur sur Instagram

Roman

Diplômé en 2023

Exercice en libéral et en association

cassese.psychologue@gmail.com

Psychologie clinique et médiations thérapeutiques par l'art

Psychanalyse



17 places

Stages en alternance
(2 jours de cours / 3 jours de stage)

200 heures
en M1



300 heures
en M2

Débouchés

Maison des
adolescent.e.s

Hôpital de
jour

EHPAD

Libéral

CMP

Unité mobile

Milieu
hospitalier,
service de
psychiatrie, ...

Crèche

Points forts et points de vigilance

Master riche et très ludique, qui offre une bonne formation aux médiations, ce qui représente un réel plus sur le marché du travail. Interventions d'intervenant.e.s extérieur.e.s proposant une découverte de multiples médiations.

Permet une certaine liberté quant au sujet du mémoire.

Présentation de nombreux dispositifs de médiations immersifs nous faisant vivre ce que les patient.e.s peuvent vivre.

Travail de reprise professionnelle très présent et ouverture sur des techniques telles que le psychodrame.

Master très lacanien : il est conseillé de lire des ouvrages en lien avec cette approche. Quasi aucune possibilité de voir d'autres orientations. Avoir un attrait pour les pratiques artistiques et la psychanalyse reste incontournable. Beaucoup de lectures assez complexes.

Témoignages

Anonyme

Diplômé.e en 2023

Unité de soins sous contraintes en hôpital psychiatrique, ateliers de médiations

Anonyme

Diplômé.e en 2020

- 30% en unité d'hospitalisation post-urgence pour adolescent.e.s, service de troubles alimentaires et dépression
- 40% en hôpital de jour pour adolescent.e.s
- 20% en libéral

Anonyme

Diplômé.e en 2023

Neuropsychologie et psychopathologie cognitive

Neuropsychologie et psychopathologie



15 places

Stages : novembre à mi-décembre puis à partir de mi avril

150 heures en Master 1

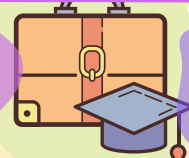

500 heures en Master 2



Débouchés

Après de toute population : enfants, adolescent.e.s, adultes, personnes âgées

Psychiatrie

Libéral

Neurologie

Dans toute structure accueillant des neuropsychologues

Points forts et points de vigilance



Master de neuropsychologie enrichissant, très orienté clinique, avec des cours de TCC par exemple.

Les unités d'enseignement les plus professionnalisantes sont dispensées par des neuropsychologues actuellement en poste.

L'association de la neuropsychologie et de la psychopathologie est un vrai atout pour la suite.

Un des directeurs de mémoire est spécialisé dans la cognition sociale, notamment dans la schizophrénie, et le second dans les serious games, les TCC et le TSA.



Master qui ne convient pas aux étudiant.e.s ayant peu d'autonomie personnelle car il ouvre de nombreuses portes mais ne peut donc pas toutes les approfondir, ce qui nécessite de réaliser un travail en autonomie en vue de se spécialiser dans le domaine et la population souhaitée via des lectures et des stages. Certains enseignements sont éloignés de la réalité du terrain. Stages pouvant être difficiles à trouver.

Témoignages



Adrien

Diplômé en 2022

- Cabinet libéral
- Contrat prestataire en CHU (recherche)
- Formateur indépendant

Anonyme

Diplômé.e en 2021

Exerce en pédopsychiatrie (CMP) et libéral, mix entre clinique et neuropsychologie.

Psychologie clinique, vulnérabilités et développement du psychotraumatisme



17 places

Intégratif

Stages : alternance 2 mois de cours / 2 mois de stage + 1 jour banalisé par semaine

500 heures en M1 : 250 heures chaque semestre



500 heures en M2 : 250 heures chaque semestre



Débouchés

Auprès de toute population, de l'enfant à l'adulte

Services hospitaliers divers et variés, services d'addicto

Maternité

Centres régionaux du psychotrauma, CUMP

Libéral

CMP

Centres de victimologie

Associations d'aides aux victimes de tout type de violences

Points forts et points de vigilance

Master intégratif offrant à la fois une pluralité d'approches en psychothérapies (TCC, EMDR, thérapie systémique, hypnose, tf-cbt, mindfulness, thérapie des schémas, ...) qui repose sur une optique de validation scientifique. Permet de manier de nombreux outils pratiques. Une multitude de sujets sont abordés : évaluation de l'intelligence, troubles de la personnalité, addictions, violence, deuil, ... Jeux de rôle quasi-systématiques en cours. Très théorique et pratique. Intervention de professionnel.le.s ayant également une approche intégrative.

Certains enseignements sont un peu moins rigoureux scientifiquement que ce à quoi on pourrait s'attendre, mais ils sont largement minoritaires. Orienté population adulte. Recherche de stage pouvant s'avérer compliquée.

Témoignages

Maia
Diplômée en 2023

Thèse de doctorat et
cabinet libéral
maia.bernad9@gmail.com

Cyril
Diplômé en 2023

Pratique en cabinet libéral
bigayon.cyril@hotmail.fr

Juliette
Diplômée en 2023

juliette.gounelle@gmail.com

Philippine
Diplômée en 2022

Doctorat en psychologie
philippine.villard@hotmail.com

Mention : Psychologie
psychopathologie clinique
psychanalytique

Psychopathologie psychanalytique et cliniques transculturelles : mutation du lien social, crises et traumatismes

Changement de mention rentrée
2024-2025



15 places

Stage de 220
heures en
Master 1

2-3 jours
banalisés
par semaine

2 stage d'un total
de 600 heures en Master 2
(l'un auprès d'un psychologue,
l'autre dans un lieu où il n'y a
pas de psychologue)

3 jours
banalisés par
semaine



Psychanalyse

Débouchés

Auprès de toute
population : enfants,
adolescent.e.s,
adultes, personnes
âgées

Milieu
hospitalier

Libéral

CMP

Auprès de
personnes en
situation
d'exclusion et de
précarité

Doctorat

Milieu
associatif

Points forts et points de vigilance

Master très formateur, avec des enseignements de qualité. On en ressort changé sur le plan personnel et très bien formé sur le plan professionnel. Contenu des cours très varié. Forme à l'écoute, à l'analyse et à la recherche constante et nécessaire à l'exercice du métier de psychologue. Apprend à entendre la singularité du cas tout en apportant une analyse sociétale. Offre une richesse de réflexions et une méthodologie de la recherche. Master très professionnalisant avec de nombreuses heures de stage à faire. En M2, obligation de faire un stage dit "normé" en psychiatrie, et un stage "hors norme" où nous devons créer la place du psychologue dans la structure, car il n'y en a pas. Donne une assise nécessaire pour démarrer dans la vie professionnelle. Beaucoup d'analyses de pratiques, nombreux oraux et travaux de groupe. Possibilité d'assister à des séminaires et d'en organiser.

Master très difficile, intense et exténuant, demande beaucoup de travail personnel (examens, exposés, dossiers, oraux suivis de débat, ...). Exigeant, nécessite de trouver des ressources en soi pour résister à la pression. Aucun rattrapage ni redoublement n'est possible. Orientation principalement lacanienne. Pas suffisamment de contenu pour la clinique de l'enfance et la manière dont on peut faire des appels à projets, trop survolés.

Témoignages

Noémie

Diplômée en 2022
Exerce en CHU, service de maternité

Anonyme

Diplômé.e en 2021
Association en Guyane, mise en place d'un dispositif avec interventions en milieu carcéral

Anonyme

Diplômé.e en 2020
Psychologue en accueil de jour avec beaucoup de missions supplémentaires (HUDA, MNA, AJM, ...) référent du travail de rue sur l'association

Anonyme

Diplômé.e en 2022
Exerce dans une association auprès de personnes en situation de précarité : une partie en addictologie et une autre sur des appartements de coordination thérapeutique

Mention : Psychologie

Psychologie sociale et du travail : intervention, changement, ressources humaines

anciennement "Ingénierie psychosociale, psychologie du travail, ressources humaines"



15 places

Psychologie du travail, psychologie sociale

Stage de 20 heures en Master 1

Pas de période banalisée



Stage de 500 heures en Master 2

Alternance une semaine de cours / une semaine de stage



Débouchés

Domaine de l'insertion, de l'orientation professionnelle, de la formation

Accompagnement aux changements

Champs de l'inclusion et de la diversité

Éducation Nationale

Milieu associatif

Consultant.e, libéral

Recrutement, ressources humaines, gestion de carrières

Santé au travail, qualité de vie au travail

Points forts et points de vigilance

Master assez complet et très transversal avec une approche management. Méthodologie de travail et d'analyse de données de qualité. Cours de psychologie adaptée au milieu professionnel, représentant un réel apport. Permet d'intégrer une méthode et rigueur scientifique dans la manière d'aborder une problématique. Exploration de nombreuses thématiques. Interventions de psychologues, dont des anciens diplômés du Master.

Master très théorique, avec peu d'enseignements sur le plan de la pratique. Trop orienté psychologie sociale, mauvais équilibre avec la psychologie du travail, très peu de cours de RH. Manque d'approfondissement sur certains sujets. Peu de travail sur la conduite d'entretien, l'analyse des besoins. Manque d'interventions de professionnels extérieurs.

Témoignages

Mathieu
Diplômé en 2020
Psychologue référent
parcours emploi santé
(prestation pôle emploi)
m.mathieu.agnes@gmail.com

Mélanie
Diplômée en 2023
Psychologue du travail dans
une entreprise
d'accompagnement RH
melaniepalue@gmail.com

Amine
Diplômé en 2023
Chef de projet
social

Anonyme
Diplômé.e en 2023
Chargé.e d'orientation référent.e
décrochage : mise en œuvre de
projets de repérage et
d'accompagnement d'étudiant.e.s en
difficulté au sein de l'université



Université de Franche-Comté (Besançon)

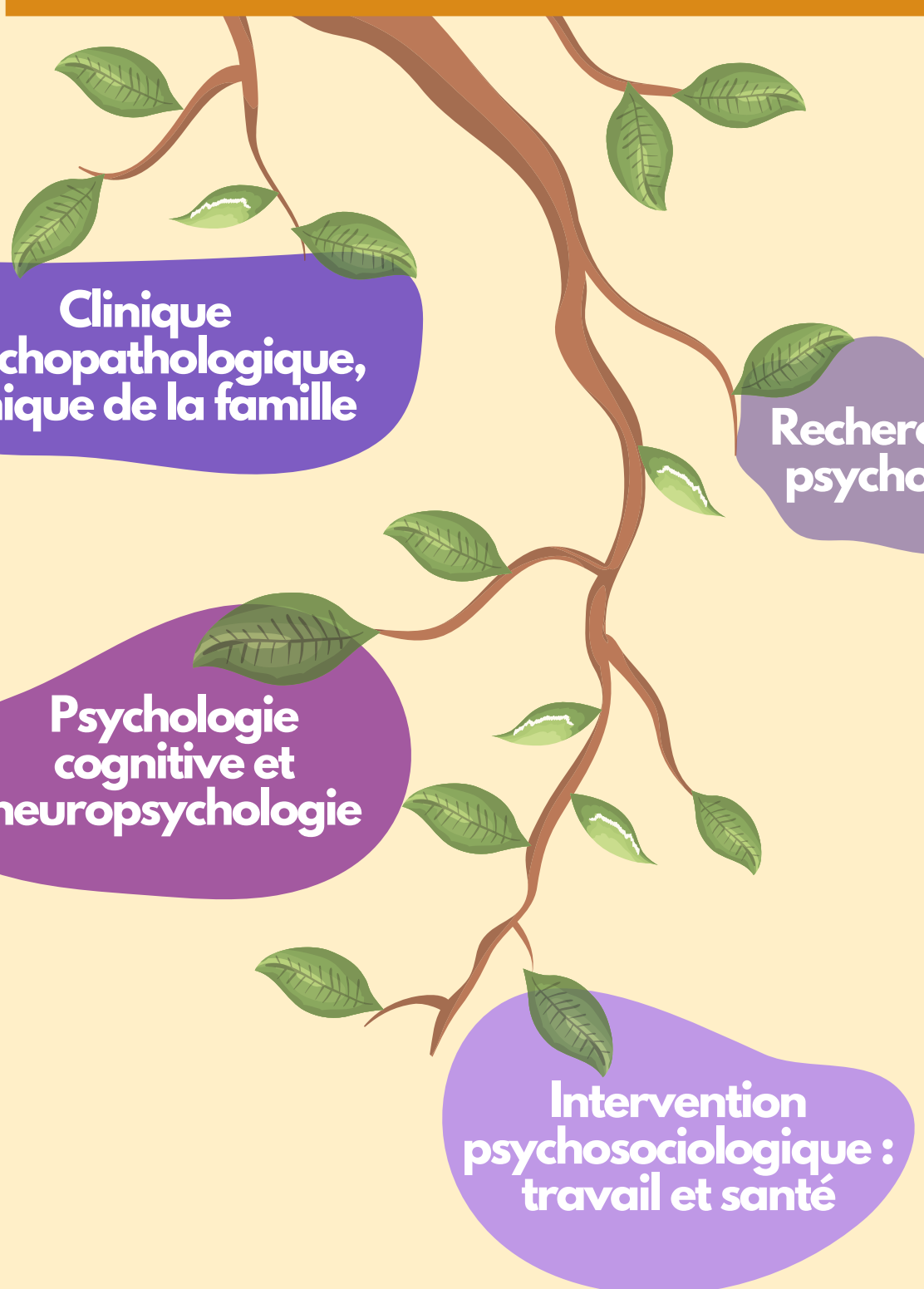

**Clinique
psychopathologique,
clinique de la famille**

**Recherche en
psychologie**

**Psychologie
cognitive et
neuropsychologie**

**Intervention
psychosociologique :
travail et santé**

Mention : Psychologie

Psychologie cognitive et neuropsychologie

Changement de mention rentrée 2024-2025



20 places

Neuropsychologie

Stage de 220 heures en Master 1

2 jours banalisés

Stage de 500 heures en Master 2

Moitié de chaque semestre banalisée



Débouchés

Après de toute population : enfants, adolescents, adultes, personnes âgées

Centres de soins pour personnes âgées

Institutions spécialisées dans l'accueil des enfants et adultes en difficultés

Milieu hospitalier, service de psychiatrie, de gériatrie, de neurologie, ...

Points forts et points de vigilance

Master de neuropsychologie générale, abordant toute population. Interventions enrichissantes de professionnel.le.s : psychologues clinicien.ne.s, neuropsychologues, neurologues, neuropédiatres, psychiatres, orthophonistes, ...
Cours complets sur les fonctions cognitives et modèles récents. Enseignements à partir de cas cliniques, de vidéos de patient.e.s. Nombreuses heures de stage, qui permettent une richesse de formation, de l'autonomie afin de se lancer dans la vie active.

Tronc commun au S1 du Master 1, avec des enseignements orientés psychanalyses et psychologie sociale, peu d'application clinique ; cours de M2 parfois trop médicaux, peu en lien avec la future pratique.

Enseignements parfois trop diversifiés, pas abordés en détail. Redondance entre certains cours.

Témoignages

Anonyme
Diplômé.e en 2022
SSR

- 60% EHPAD
- 30% dispositif renforcé d'appui à domicile, auprès de personnes atteintes de maladies neuro-évolutives et leurs proches

Lucie
Diplômée en 2018

Jade
Diplômée en 2022
CMPP auprès de jeunes de 6-16 ans

Anonyme
Diplômé.e en 2022

- CMP enfants-ados
- Cabinet libéral

Zélie
Diplômée en 2023
SSR à mi-temps
zelie.dechamps@croix-rouge.fr

Maud
Diplômée en 2023
Groupe Hospitalier Est Réunion
maudrolhion@yahoo.com

Anonyme
Diplômé.e en 2022
Service hospitalier de neurologie

Pauline
Diplômée en 2022
Centre de rééducation auprès de personnes ayant une lésion cérébrale acquise ou évolutive

Mention : Psychologie

Intervention psychosociologique : travail et santé

Changement de mention et de plaquette rentrée 2024-2025

Psychologie du travail, psychologie sociale



15 places

Stage de 220 heures en Master 1

2 jours banalisés



Stage de 500 heures en Master 2

Moitié de chaque semestre banalisée

Débouchés

Accompagnement psychologique des équipes professionnelles, des personnes en situation d'exclusion

Entreprises

Structures de la protection de l'enfance

Milieu hospitalier

EHPAD

Missions locales, pôle emploi, CIBC, AFPA

Libéral

Domaine du handicap

Milieu carcéral

Points forts et points de vigilance

Master très intégratif, avec plusieurs courants évoqués. Rend très polyvalent et apprend à se saisir et à répondre à des situations qui n'ont jamais été abordées par le passé. Présente des notions concrètes : culture, handicap, trauma, insertion, stress, ... Différentes mises en pratique à l'aide de jeux de rôle, très bons entraînements à l'entretien. Plusieurs interventions de différent.e.s professionnel.le.s, psychologues et intervenant.e.s complémentaires (conseiller.e pénitentiaire d'insertion et de probation par exemple). Permet des temps de supervision de stage. Grande liberté de choix à l'égard du lieu de stage et du sujet de mémoire.

Très orienté psychologie du travail et analyse organisationnelle. Beaucoup de théorie et peu de cours pratiques, très orienté recherche. N'explique pas suffisamment la pratique du psychologue face à un.e patient.e. Temps de formation souhaitables pour approfondir certaines notions et notamment l'accompagnement des personnes en situation d'exclusion. Grande liberté de choix à l'égard du lieu de stage et du sujet de mémoire qui peut constituer un obstacle face à la complexité des recherches qui ne sont pas facilitées.

Témoignages

Anonyme
Diplômé.e en 2021

Éducation Nationale

Lucas
Diplômé en 2023

Psychologue auprès
d'adolescent.e.s et de l'aide à la
parentalité dans l'Éducation
Nationale

lthoma19pro@gmail.com

Anonyme
Diplômé.e en 2021
Libéral

Romane
Diplômée en 2023

Psychologue de l'Éducation
Nationale, RASED

romanepiotte@gmail.com

Mention : Psychologie

Clinique psychopathologique, clinique de la famille

Changement de mention rentrée 2024-2025



35 places

Stage de 220 heures en Master 1

2 jours banalisés

Psychanalyse



Stage de 500 heures en Master 2

Moitié de chaque semestre banalisée

Débouchés

Auprès des enfants, adolescent.e.s, adultes, personnes âgées, des familles

Milieu hospitalier, service de psychiatrie, ..

Crèches

Libéral

Protection de l'enfance

Champ du handicap

EHPAD

Points forts et points de vigilance

Master riche et intéressant, très complet. Diversité du master avec des enseignements riches dans leur apprentissage, prise en compte de différents aspects de la vie : enfance, couple, personne âgée, nourrisson, dépression du nourrisson,... Approche familiale psychanalytique qui permet de penser la clinique d'un autre point de vue et de prendre en compte l'individu dans ses liens intra, inter et tran-subjectifs. Articulation théorico-pratique travaillée avec l'intervention de différent.e.s psychologues de terrain (milieu hospitalier, psychiatrie, pédopsychiatrie, alternative au milieu psychiatrique, hôpital de jour, milieu carcéral, ...). Sensibilisation à l'approche groupale avec des cours d'initiation au groupe et au psychodrame. Approche pluridisciplinaire travaillée avec un séminaire proposé de manière interprofessionnelle et des cours d'éthique de fin de vie avec d'autres étudiant.e.s en dehors de la psychologie (médecine, kiné, orthophonistes, ...). Formation professionnalisante et permettant un parcours recherche. Formation complète aux outils projectifs individuels et groupaux, initiation au groupalisme (psychodrame,...)

Beaucoup de répétitions par rapport à la licence quand on vient de la même université. Pas suffisamment intégratif, très psychanalytique, des cours de systémie seraient appréciables. Manque de notions sur les prises en charge, on peut vite se retrouver démun.e.s lors de notre premier poste. Difficultés pour trouver des stages. Pas de notions sur la crise suicidaire ou sur les troubles du neurodéveloppement.

Témoignages

Anonyme
Diplômé.e en 2023
Psychologue
en PJJ

Laura
Diplômée en 2020
MDA et CMP
adolescent.e.s

Celia
Diplômée en 2022
Psychologue en Centre Éducatif
Renforcé
celia.petersen@univ-fcomte.fr

Eva
Diplômée en 2023
Psychologue à l'hôpital
goncalveseva85@gmail.com

Anne-Lise
Diplômée en 2023
Psychologue clinicienne dans un
SAMSAH, au sein d'une association de
psychiatrie citoyenne, avec une
obédience psychanalytique
anneliseehrw@gmail.com

Recherche en psychologie

À partir de la deuxième année : pour ceux qui veulent se diriger en doctorat ; changement de mention rentrée 2024-2025



Même parcours que le parcours professionnel (clinique, neuropsychologie, sociale), seule une UE est remplacée par une UE "recherche" à chaque semestre de M2

Vous pouvez vous référer aux témoignages des autres parcours

Recherche

Stage de 500 heures



Moitié de chaque semestre banalisée

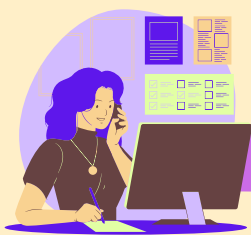

Débouchés

Milieu hospitalier

Ingénieur.e de recherche

EHPAD

Thèse

IME

R&D (recherche et développement)

CRF

Points forts et points de vigilance



Master riche et formateur permettant une préparation pour la suite du parcours professionnel (rédaction d'articles scientifiques, création de posters, etc.) Tronc commun avec le master professionnel (psychologie cognitive et neuropsychologie ; intervention psychosociologique ou clinique psychopathologique, clinique de la famille). Interventions de professionnel.le.s très intéressant.e.s (médecin, psychiatre, neuropsychologues, psychologues, ...). Travail de recherche formateur.

Pas suffisamment d'anglais ni de statistiques.



Témoignages



Anonyme
Diplômé.e en 2020
Doctorat

Augustine
Diplômée en 2023

Doctorante en psychologie et stagiaire en neuropsychologie pour valider le titre de psychologue

naudionaugustine@gmail.com



Université Grenoble Alpes

**Psychologie
du travail et
ergonomie**

**Recherche en
psychologie**

**Neuropsychologie et
neurosciences
cliniques**

**Psychologie
clinique - psycho-
criminologie**

**Neuropsychologie
de l'enfant**

**Psychologie clinique -
Psychologie de la
santé**

**Psychologie
clinique cognitivo-
comportementale
basée sur les
processus**

Neuropsychologie de l'enfant



15 places

Neuropsychologie

Stage de 200 heures en Master 1

1 jour banalisé sur le semestre 2



Stage de 300 heures en Master 2

1 jour banalisé + 2 semaines libres sur le semestre 1
Semestre 2 banalisé à partir de février



Débouchés

Unité d'enseignement maternelle/élémentaire autisme

Centre de rééducation fonctionnelle

Centres ressources

Auprès d'enfants

Milieu hospitalier
Pédopsychiatrie

Institutions spécialisées type IME, SESSAD

Points forts et points de vigilance

Master riche en termes de contenu, avec des cours en lien avec la neuropsychologie de l'enfant, mais également des ouvertures à d'autres orientations (TCC par exemple).
Intervention de nombreux professionnels, surtout en deuxième année, qui apportent une autre façon de voir les choses.

Première année pas très spécialisée.
Manque de mise en pratique.
Manque d'un modèle sur comment mener un entretien et s'y entraîner. Avoir des cours ou ateliers sur la mise en place de remédiation cognitive ou autre accompagnement selon le type de profil serait intéressant.

Témoignages

Anonyme
Diplômé.e en 2023

Neuropsychologue en libéral et en institution

Anonyme
Diplômé.e en 2018

- 70% CRA
- 30% PCPE

Mention : Psychologie

Neuropsychologie et neurosciences cliniques

Psychologie cognitive, recherche



20 places

Stages : pas de stage obligatoire, mais nécessité de faire 500 heures au total sur le Master pour obtenir le titre de psychologue.

1 jour banalisé par semaine



Deuxième semestre banalisé



Forme surtout pour continuer en thèse et non pour obtenir le titre de psychologue : des stages cliniques sont à faire en plus pour l'obtenir, avec un passage obligatoire devant une commission.



Débouchés

Laboratoire

Enseignement supérieur

Recherche

Thèse

Ingénieur.e d'études

Points forts et points de vigilance

Master très intéressant lorsqu'on veut faire de la recherche appliquée. Formation de qualité au niveau de la recherche, permet de se former sur différents logiciels et techniques d'imagerie. Thématiques abordées très diverses, large éventail de pathologies neurologiques et psychiatriques dans une perspective neuropsychologique et neuroscientifique. Programme très riche avec des spécialistes du domaine. Enseignements orientés médecine, neurologie, neurosciences, etc, qui sont très passionnants. Permet de s'ouvrir à une grande diversité de champs disciplinaires. Interventions de professionnel.le.s extérieur.e.s : neuropsychologues, chercheurs, psychiatres, neurochirurgiens, biologistes, ...

Master recherche et non professionnel : si vous n'obtenez pas de thèses après ces deux années de Master vous aurez peu d'autres débouchés, sauf si vous avez pu obtenir le titre de psychologue. Obtention du titre de psychologue possible mais pas systématique, difficile à obtenir car très exigeant. Nécessite d'être sûr.e de vouloir poursuivre dans le domaine de la recherche. La deuxième année se fait sur Toulouse, Lyon et Grenoble, avec une semaine de cours intensif dans chaque ville, très fatigant. Parcours très dense, qui demande beaucoup de travail personnel, surtout si vous voulez obtenir le titre en parallèle.

Témoignages

Anonyme
Diplômé.e en 2021

Doctorat en psychologie
et neurosciences

Cynthia
Diplômée en 2022

Doctorante en
neurosciences cliniques

Milèna

Diplômée en 2021

Dernière année de thèse au
Laboratoire de Psychologie et
Neurocognition. Souhait de s'orienter
par la suite vers une pratique clinique
avec un axe recherche appliquée
(titre de psychologue obtenu)

Milèna LEGER sur LinkedIn

Anonyme

Diplômé.e en 2022

Reprise d'un M2 en
psychologie gérontologie
clinique pour obtenir le titre
de psychologue

Psychologie cognitivo-comportementale basée sur les processus

Tronc commun en M1 avec les parcours "psychologie de la santé" et "psychocriminologie"



15 places

TCC
processuelles

Stage de 200 heures en Master 1

1 jour banalisé par semaine au S2



Stage de 300 heures en Master 2

2 mois de cours puis reste de l'année banalisé



Débouchés

Milieu hospitalier, services de psychiatrie

Doctorat

Institutions

Milieu associatif

Libéral

Établissements médico-sociaux

Points forts et points de vigilance

Master spécialisé en thérapie processuelle, sujet bien approfondi, notamment en thérapie ACT auprès d'un enseignant pionnier. Formation très vaste en population, avec une approche transdiagnostique et un M1 mutualisé avec les parcours de santé et criminologie. Interventions de psychologues et psychiatres qui permettent d'ouvrir sa pratique. Beaucoup de dossiers réflexifs au lieu d'examens sur table. Accent sur le positionnement épistémologique permettant de guider les interventions du thérapeute en fonction d'une réflexion menée sur l'analyse fonctionnelle, plutôt que sur la base d'outils "universels" et pas toujours pertinents. Apprentissages à jour concernant les dernières évolutions scientifiques de la psychologie.

M1 très général, cours annulés et reportés régulièrement. Manque de pratique clinique en cours (quelques jeux de rôle en trio, mais cela mériterait d'être plus conséquent). Très orienté population adulte. Cours pouvant être repensés pour être plus adaptés. Parfois de nombreuses répétitions entre les professeur.e.s qui ne se concertent pas sur les sujets présentés.

Témoignages

Joanna

Diplômé.e en 2022

Psychologue en libéral, TCC et ACT

Amélie

Diplômée en 2023

Doctorat au Canada et pratique libérale TCC processuelle.

Anna

Diplômée en 2023

Protection de la jeunesse en milieu ouvert : mesure d'investigation pour le tribunal, entretiens familiaux ou individuels auprès d'enfants, ados et parents, recueil d'informations auprès des partenaires extérieurs (école, CMP, ...), suivis individuels en injonction de soin auprès de jeunes délinquants, pratique orientée ACT

Virgil

Diplômé en 2023

- 80% IME
- 20% Libéral

virgilcollaspsy@gmail.com

Anonyme

Diplômé.e en 2022

Doctorant.e en recherche

Psychologie clinique - psychocriminologie

Tronc commun en M1 avec les parcours
“psychologie de la santé” et “psychologie
cognitivo-comportementale”



16 places

Intégratif

Stage de 200
heures en
Master 1

1 jour banalisé
par semaine
au S2



Stage de 300
heures en
Master 2

Deuxième
semestre
banalisé



Débouchés

Milieu
hospitalier,
service de
psychiatrie

Association
d'aide aux
victimes

Protection
de l'enfance

Milieu carcéral,
judiciaire, PJJ

Libéral

Police, armée,
gendarmerie,
pompier

Points forts et points de vigilance

Parcours basé sur des contenus scientifiques actualisés, offre de bonnes bases théoriques et balaye des thématiques fréquentes aujourd'hui en criminologie (violences conjugales, radicalisation, traitement de l'ESPT, ...). Propose des enseignements basés sur les TCC, qui représentent l'approche prédominante du parcours. Plusieurs UE axées sur la pratique : création de programme de prévention et sensibilisation en milieu scolaire par exemple.

Master pauvre en information par rapport aux attentes, manque d'enseignements sur la criminologie et la victimologie, manque de professionnel.le.s spécialisé.e.s dans ces domaines. Nécessite d'approfondir les notions en parallèle. Tronc commun avec les parcours TCC et santé. Très orienté évaluation et trop peu d'enseignements sur la prise en charge. Pas suffisamment de pratique, pas suffisamment d'études de cas. Trop orienté recherche/publication et pas suffisamment clinique pour un master professionnel. Intitulés des cours ne correspondant pas toujours au contenu. Charge de cours importante. Stages difficiles à trouver et à organiser.

Témoignages

Anonyme
Diplômé.e en 2021

- Libéral
- Protection de l'enfance

Anonyme
Diplômé.e en 2023

Anonyme
Diplômé.e en 2023

Soutien au personnel pénitentiaire SPIP / établissement pénitentiaire

Anonyme
Diplômé.e en 2021

Psychologue libéral au Canada

Anonyme
Diplômé.e en 2021

Aide aux victimes

Anonyme
Diplômé.e en 2021

Psychologue dans une école de police

Anonyme
Diplômé.e en 2023

Mention : Psychologie

Psychologie clinique - psychologie de la santé

Tronc commun en M1 avec les parcours
"psychocriminologie" et "psychologie
cognitivo-comportementale"



15 places

Stage de 200
heures en
Master 1

Pas de
période
banalisée

Stage de 300
heures en
Master 2

Deuxième
semestre
banalisé



Intégratif



Débouchés

Milieu hospitalier
Service de
psychiatrie

Éducation
Nationale

EHPAD

Doctorat

Associations

Libéral

Institutions
pour enfants
et adultes en
difficultés

Points forts et points de vigilance

Master majoritairement axé TCC mais également intégratif. Découverte de différentes approches. Offre des connaissances et réflexions sur certains troubles chroniques, maladies somatiques ainsi que des troubles et difficultés liées au vieillissement. Tronc commun avec les masters psychocriminologie et TCC de Grenoble, permettant d'avoir un bagage théorique et des aspects pratiques dans d'autres domaines. Interventions de psychologues et psychiatres en exercice. Nombreux jeux de rôle et mises en situation. Peu de partiels mais des dossiers à rendre sur des sujets de notre choix, davantage formateur et intéressant.

Peu d'enseignements sur la prise en charge des enfants. Côté intégratif faisant que les approches ne sont pas suffisamment approfondies. Spécialité très orientée gérontologie en Master 1 du fait des expertises des enseignant.e.s. Peu d'aspects pratiques pour mettre en place une prise en charge.

Témoignages

Lola

Diplômée en 2022

Psychologue en
pédopsychiatrie de liaison.
Pratique principalement
orientée TCC

Marion

Diplômée en 2022

Pratique en psychiatrie et dans
le secteur de la précarité : groupes
thérapeutiques et thérapies
individuelles sur du court et moyen
terme

Anonyme

Diplômé.e en 2023

Doctorat de psychologie

Psychologie du travail et ergonomie



20 places

Psychologie du travail et ergonomie

Stage de 200 heures en Master 1

1 jour banalisé par semaine au S2



Stage de 500 heures en Master 2

Deuxième semestre banalisé à partir de février



Débouchés

Auprès de travailleurs, de personnes en réinsertion et réorientation professionnelles, de personnes au chômage, de lycéen.ne.s et étudiant.e.s

Entreprise, freelance

Champ du handicap

Service de santé au travail

Insertion professionnelle

Ressources humaines

Cabinet de conseils

Points forts et points de vigilance

Master très complet et formateur, qui offre une vision à 360 degrés de la psychologie du travail. Transmet une grande rigueur scientifique, gros point sur la santé et la sécurité au travail, la qualité de vie au travail. Interventions universitaires en ergonomie auprès d'un vrai client. Exercices d'envergure pour répondre à un appel d'offre, avec une très bonne mise en pratique des connaissances académiques. Cours de recrutement avec des jeux de rôle, offre une vraie plus value au niveau du management des ressources humaines. Beaucoup d'intervenant.e.s extérieur.e.s qui abordent des aspects plus techniques. Master formidable qui offre une formation complète avec tous les outils pour rentrer dans la vie active. Enseignements de qualité. Bonne insertion professionnelle à la suite de ce Master.

Manque d'outils sur la prise en charge lors d'entretiens individuels, qui peut être nécessaire avant de réorienter vers un.e psychologue clinicien.ne. Manque de formation pour gérer les entretiens collectifs et les groupes de parole. Très dense. Certains enseignements peuvent ne pas être suffisamment d'actualité et/ou manquer d'approfondissement.

Témoignages

Anonyme

Diplômé.e en 2018

Insertion professionnelle et maintien dans l'emploi auprès d'un public en situation de handicap

Anonyme

Diplômé.e en 2022

Pratique en SST

Elisa

Diplômée en 2023

lisa.mans73@gmail.com

Recherche en psychologie



15 places

Recherche,
psychologie
cognitive

Stages : pas de stage obligatoire, mais
nécessité de faire 500 heures au total sur
le Master pour obtenir le titre.



Pas de
période banalisée, mais
possibilité de faire des
stages aux deuxièmes
semestres car moins
de cours (mais temps
libre surtout
dédié au TER)



Débouchés

Laboratoire
de recherche
public

Ingénieur de
recherche

Data science

Thèse

Points forts et points de vigilance

Très bon Master pour les étudiant.e.s visant la thèse. Très bonne formation, possibilité de choisir les cours souhaités et donc de se spécialiser dans un domaine de notre choix : recherche en psychologie cognitive, sociale, clinique, travail. Formation poussée en statistiques, sciences ouvertes et traitement de données via R. Propose des séminaires obligatoires et formateurs pour le monde de la recherche.

Année de M1 très générale, notamment au premier semestre. Très orienté recherche, ne convient pas aux futur.e.s clinicien.ne.s. Pas d'option de clinique en M2, donc compliqué de le transformer en master professionnalisant. Demande beaucoup de travail, exigeant. Règles qui peuvent ne pas convenir à tou.te.s (ex : directeur de mémoire qui n'a pas le droit de lire ni d'aider l'étudiant.e en Master pour la rédaction ou la soutenance).

Témoignages

Anonyme
Diplômé.e en 2021
Thèse

Anonyme
Diplômé.e en 2022

Ingénieur.e d'études en neurosciences à l'ISC de Lyon

Anthony
Diplômé en 2022

Première année de thèse en psychologie sociale à Grenoble

Anthony.Durand@univ-grenoble-alpes.fr

Université de Lille

Psychologie
et justice

Neuropsychologie
clinique et prises en
charge thérapeutiques
de l'enfant à l'adulte

Psychologie du
Travail et
Ergonomie

Psychologie du
comportement et
des apprentissages

Psychologie du travail et des
organisations : management et
accompagnement des personnes et
des organisations

Psychopathologie
et psychologie de
la santé

Thérapies
Comportementales
et Cognitives

Psychologie
des processus
neurocognitifs et
sciences affectives

Développement,
éducation, handicap :
individu et
société

Psychologie clinique
et psychothérapies
analytiques

Mention : Psychologie

Neuropsychologie clinique et prises en charge thérapeutiques de l'enfant à l'adulte

anciennement "Neuropsychologie clinique, évaluation péri-chirurgicale et réhabilitation cognitive"



22 places

Neuropsychologie

Stage de 210 heures en Master 1

1 jour banalisé par semaine +
mois de décembre et d'avril



Stage de 500 heures en Master 2

Alternance 2 semaines de cours / 6 semaines de stage

Débouchés

Auprès de toute population : enfants, adolescent.e.s, adultes, personnes âgées

Tout lieu accueillant une population avec une problématique neurodéveloppementale, neurodégénérative, ...

Médico-social

Milieu hospitalier : service de neurologie, pédiatrie, psychiatrie, gériatrie, ...

Points forts et points de vigilance

Master très riche et formateur, en théorie sur tous les âges de la vie mais également en pratique via les stages.
Interventions externes très qualitatives, avec notamment des clinicien.ne.s du Québec et de Belgique.
Formation par le biais de jeux de rôle en M2.
Nombreux cours en psychologie cognitive.

Première année très théorique, très peu de cours en lien avec la pratique réelle.
Manque d'enseignements sur la neuropsychologie de l'enfant et sur la psychiatrie.

Témoignages

Jeanne

Diplômée en 2023

Centre de rééducation avec accompagnement individuel et collectif

Capucine

Diplômée en 2023

FAM TSA et troubles psychiques à visée d'inclusion psychosociale

blanc.capucine@outlook.fr

Anonyme

Diplômé.e en 2018

Pratique en psychiatrie :

- Mi-temps en service de réhabilitation psychosociale, accompagnement individuel et en groupe principalement orientés TCC
 - Mi-temps en unité d'hospitalisation de soins sous contrainte avec une pratique principalement orientée neuropsychy

Mickaël

Diplômé en 2023

Consultation mémoire et équipe mobile de gériatrie

Anne-Sophie

Diplômée en 2018

- Mi-temps en libéral
- Mi-temps dans une structure pour l'évaluation des troubles des apprentissages

Thérapies Comportementales et Cognitives



26 places

TCC

Stage de 210 heures en Master 1

1 jour banalisé par semaine

Stage de 500 heures en Master 2

Périodes banalisées



Débouchés

Milieu hospitalier, psychiatrie, addictologie, psychotrauma, TCA ...

Libéral

EHPAD

Aide aux victimes

Milieu carcéral

CMP/CMPP

Auprès de toute population : enfants, adolescent.e.s, adultes, personnes âgées, ...

Points forts et points de vigilance

Master très intéressant tant sur le plan théorique que pratique. Diversité dans les intervenant.e.s et pluralité de sujets abordés : enfants, adultes, vieillissement, TCA, addicto, santé, thérapie ACT, thérapie d'expositions, psychologue dans la police, psychologue en cardiologie, ... Enseignements très concrets, qui offrent de nombreuses pistes de soins pour des pathologies et problématiques très diversifiées. Présentation de nombreux outils et techniques pour amener les personnes accompagnées vers la réduction de leurs troubles : jeux de rôle, exposition in vivo, imagerie mentale, restructuration cognitive sous différentes formes, de l'individuel et/ou en groupe, etc. Enseignant.e.s expérimenté.e.s, incitant à communiquer sur la psychologie sur divers supports (vidéos, affiches, posters). Offre des débouchés professionnels très larges. Tronc commun en M1 et options à choisir dans les autres parcours de la mention, ce qui permet de garder une ouverture sur d'autres disciplines (neuropsychologie, psychologie de la santé, handicap, ...)

Manque d'ouverture vers d'autres pratiques, notamment pour les thérapies de la 3ème vague (ACT, mindfulness) et l'EMDR. Évaluations qui n'ont parfois pas de rapport avec le contenu des cours. Changements d'emploi du temps à la dernière minute. Organisation pouvant être difficile avec les stages.

Témoignages

Margaux

Diplômée en 2021

- Mi-temps en service de psychiatrie adulte
- Mi-temps en CMPP

Estelle

Diplômée en 2023

Hôpital de jour en psychiatrie adulte, réhabilitation psychosociale

Anonyme

Diplômé.e en 2021

CMP

Psychologie du comportement et des apprentissages



18 places

Thérapie comportementale, analyse du comportement

Stage de 210 heures en Master 1

1 jour banalisé par semaine, ainsi que les mois de décembre, avril, mai et juin



Stage de 500 heures en Master 2

Alternance 2 semaines de cours / 2 semaines de stage



Débouchés

Associations

Entreprises

Psychiatrie

Unités d'enseignement au service de l'inclusion (UEE, UEEA, UEMA)

Auprès d'enfants, adolescent.e.s, adultes et personnes âgées, en situation de handicap ou non

Centres de dépistages des TND (CHU, CRA)

Établissements d'accueil, d'éducation, de soins (IME, IMPro, MAS, FAM, SESSAD, foyers de vie, ...)

Points forts et points de vigilance

Master scientifique, très formateur. Seul Master de France pour se former à l'analyse du comportement. Majorité des cours basés sur une pédagogie inversée. Protocoles d'intervention à mettre en place au cours des stages, évalués au fur et à mesure des cours de suivi de stage : prépare alors à des situations de terrain diverses (formation, prise en charge de la famille, prévention, management d'équipe, gestion d'imprévus, gestion des troubles de comportements sévères, ...). Accent mis sur la supervision d'équipe. Permet de se former aussi bien aux interventions dans le domaine du handicap que de la psychiatrie, ou encore du management au travail. Très bon encadrement pour le mémoire de recherche, aide pour trouver un stage puis un poste après le master, très riche en réseaux. Apprend à être autonome et à avoir une curiosité scientifique.

Peu populaire, attire principalement des étudiant.e.s voulant se spécialiser dans le handicap malgré l'étendue des possibilités, ce qui influence fortement le contenu des cours, très centrés sur le handicap. Importance de l'anglais pour les articles scientifiques/ouvrages. Nombreuses présentations devant la classe à faire en M2, cours à préparer soi-même et présentations des autres qui servent de CM. Absence de jeux de rôle. Charge de travail très importante, risque de burn-out élevée.

Témoignages

Anonyme
Diplômé.e en 2023

Unité d'enseignement spécialisée TSA

Sasha

Diplômée en 2023

Hospitalisation complète dans une clinique de santé mentale orientée TCC

sasha.jean@lilo.org

Anonyme

Diplômé.e en 2020

- Association auprès d'enfants et adolescent.e.s TSA /autres TND / syndromes génétiques : évaluations, rédaction des PEI et plans comportements, formation et supervision d'équipe, formations et guidances parentales, interventions en école
- Instructeur/trice PCM (professional crisis management) : forme et certifie les équipes à la gestion professionnelle de crise

Psychologie et justice



20 places

Intégratif

Stage de 210 heures en Master 1

1 jour banalisé par semaine + à partir d'avril



Stage de 500 heures en Master 2

1 jour banalisé au S1 puis deuxième semestre banalisé

Débouchés

Après des victimes :
UMJ, associations,
commissariat,
CUMP

Après d'auteurs
d'infractions et/ou de violences
: établissements pénitentiaires,
CRIA VS, structures de prises
en charge des auteurs
d'infractions à caractère
sexuel

Forces de l'ordre
(formation, soutien
psychologique)

PJJ, ASE

Milieu
hospitalier,
service de
psychiatrie, CMP



Points forts et points de vigilance

Master très intéressant et formateur, qui permet d'avoir une vue globale de l'application de la psychologie aux différents domaines de la justice.

Beaucoup d'intervenant.e.s professionnel.le.s qui viennent parler de leur pratique. Nombreux concepts appréhendés sous plusieurs versants (ex : victimologie clinique mais aussi victimologie sociale), découverte de différents débouchés à travers certains cours et intervenant.e.s (psychologue formateur en gendarmerie, psychologue auprès des jurés d'assise, etc.)

Mise en pratique avec des jeux de rôle.

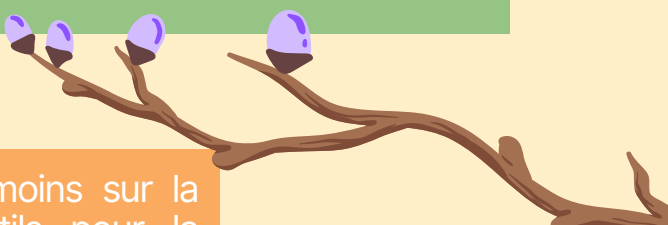

Master un peu trop axé sur la recherche, moins sur la clinique et psychopathologie, manque d'outils pour la pratique et la prise en charge. Nombreuses répétitions. Manque parfois d'approfondissement, notions abordées en surface.

Témoignages



Anonyme
Diplômé.e en 2022

Unité Sanitaire en Milieu Pénitentiaire auprès de personnes placées sous main de justice : psychothérapie, soutien, groupe.

Anonyme
Diplômé.e en 2021

Psychologue en association d'aide aux victimes

Psychologie des processus neurocognitifs et sciences affectives

Neuropsychologie



20 places

Stage de 210 heures en Master 1

1 jour banalisé par semaine



Stage de 500 heures en Master 2

8 semaines banalisées par semestre, généralement en fin de semestre

Débouchés

Auprès d'enfants, adolescent.e.s, adultes, personnes âgées

Psychologue spécialisé.e en neuropsychologie : milieu hospitalier, psychiatrie, rééducation, gériatrie, libéral, EHPAD, USLD, consultations mémoire, ...

Doctorat

Ingénieur.e d'études

Organisme de formation

Attaché.e de recherche

Points forts et points de vigilance

Master axé recherche, qui prépare bien au doctorat, bases solides sur le plan de la méthodologie. Place importante accordée aux nouvelles technologies et à la possibilité de les intégrer dans les pratiques futures. Enseignements très riches et touchant plusieurs domaines : enfants, adolescent.e.s, adultes, personnes âgées, psychiatrie, gériatrie, neurologie, langage,... Interventions de professionnel.le.s et de chercheur.euse.s venant de plusieurs pays d'Europe. Forme à l'utilisation et l'interprétation des outils de neuro-imagerie. Bonne préparation à l'entrée dans le monde professionnel grâce à des modules de préparation à la recherche d'emploi, création de page LinkedIn, comment mettre en valeur ses compétences, création de CV, ... large choix de débouchés à la sortie du Master. Master européen qui donne la possibilité de passer un double Master avec les Universités de Naples et Minho (un semestre de cours en anglais avec accueil d'étudiant.e.s de ces Universités).

Proportion clinique/recherche assez déséquilibrée, très peu de clinique (un semestre du M2 uniquement). Certains domaines ne sont pas suffisamment abordés, comme la psychiatrie (remédiation cognitive, dépression, bipolarité, troubles anxieux, ...), certaines pathologies neurodéveloppementales (autisme, DI, TDAH, ...) ou la neuropsychologie de l'enfant. Manque de pratique, de jeux de rôle et d'application des compétences. Aborde peu l'aspect "affectif" retrouvé dans l'intitulé du parcours. Nécessite un bon niveau en anglais. Enseignements parfois éloignés de la réalité du terrain d'un point de vue clinique. Rythme intense, charge de travail importante.

Témoignages

Elodie

Diplômée en 2019

- Mi-temps dans une unité de soins de longue durée
- Mi-temps dans une unité de médecine aigue gériatrique
- Détachée à la recherche et à l'innovation au sein d'un pôle de gériatrie
joly-e1@ch-valenciennes.fr

Candice

Diplômée en 2021

- Mi-temps en Hôpital de Jour, service de pédopsychiatrie
 - Mi temps dans un foyer de vie auprès d'adultes présentant une déficience intellectuelle
- candice.lesne@gmail.com

Anonyme

Diplômée en 2021

- Mi-temps en neurologie
- Mi-temps en service de prise en charge de trouble des apprentissages

Psychologie du travail et des organisations : management et accompagnement des personnes et des organisations



20 places

Psychologie du travail

Stage de 210 heures en Master 1

1 jour banalisé par semaine

Stage de 500 heures en Master 2

Deuxième semestre banalisé à partir de mi-février



Débouchés

Service ressources humaines des entreprises

Auprès des travailleurs, des personnes qui vont entrer sur le marché de l'emploi

Milieu hospitalier

Consultant.e

Chargé.e de recrutement

Conseiller.e en insertion

Centre de formation

Points forts et points de vigilance

Master riche et formateur permettant de s'épanouir au vu du nombre important de débouchés. Très riche en connaissances et opportunités professionnelles. Cohérence dans les enseignements proposés et les matières dispensées. Intervenant.e.s professionnel.le.s tout au long du master, ce qui rend le monde du travail davantage concret. Thématiques variées et riches. Formation qui permet par la suite d'évoluer dans beaucoup de domaines. Donne une très forte connaissance de l'entreprise et des individus en situation de travail. Propose une sensibilisation à l'approche du monde du travail.

Beaucoup d'enseignements sur la gestion d'une entreprise et son fonctionnement, moins le côté psychologique TCC/neuro. Manque une partie purement RH qui permettrait de mieux comprendre le service RH une fois en entreprise. Pas la possibilité de faire en alternance, alors que cela permettrait plus d'expérience sur le terrain. Accroches au monde universitaire parfois présentes.

Témoignages

Anonyme
Diplômé.e en 2020
Bilan de compétences et recrutement

Sania
Diplômée en 2023
Chargée de recrutement

Ilona
Diplômée en 2023
Chargée RH et qualité de vie et conditions au travail
ilona.denier59420@gmail.com

Camille
Diplômée en 2022
Psychologue du travail et chargée de recrutement au sein d'un centre de formation pour adultes
Camille VANHECKE sur LinkedIn

Psychologie clinique et psychothérapies analytiques

Psychanalyse



25 places

Stage de 250 heures en Master 1

Pas de période banalisée, stage réalisable en fonction des heures de cours



Stage de 500 heures en Master 2

2 jours banalisés par semaine

Débouchés

Auprès de tout public : enfants, adolescent.e.s, adultes, personnes âgées

Milieu hospitalier

Secteur de la santé

EHPAD

Libéral

CMP

Protection de l'enfance

Points forts et points de vigilance

Master très formateur, enseignements diversifiés et riches sur le plans théoriques et cliniques. Ouvert et orienté sur différentes formes de thérapies par la parole. Développe la créativité clinique des étudiant.e.s. Forme à la thérapie individuelle et de groupe. Aborde la clinique de tout âge et passe par des jeux de rôle ainsi que de la supervision. Beaucoup d'intervenant.e.s et de professionnel.le.s. Intervisions en groupe avec jeux de rôle.

Perçu comme à la marge des autres spécialisations. Mauvais équilibre quant au nombre d'heures de cours entre plusieurs enseignements : certains mériteraient plus d'heures et d'autres moins.

Témoignages

Anonyme

Diplômé.e en 2022

Fonction publique,
missions d'évaluation

Marie

Diplômée en 2021

- Mi-temps en unité d'hospitalisation sous contrainte
- Mi-temps en CMP adulte

Mélanie

Diplômée en 2021

Psychologue en gériatrie et soins palliatifs

Inès

Diplômée en 2023

- Mi-temps dans la fonction publique, dans la protection de l'enfance (EPDEF)
 - Mi-temps en libéral, avec une pratique orientée psychanalyse et intégrative

Mention : Psychologie

Développement, éducation, handicap : individuel et société



30 places : 15 par option

Deux options

Développement et handicap

Interventions éducatives et sociales

Intégratif

Stage de 210 à 350 heures en Master 1

1 jour banalisé par semaine, deux dernières semaines de chaque semestre



Stage de 500 heures en Master 2

2 jours banalisés par semaine entre octobre et avril puis à temps complet

Débouchés

Centres de soins pour personnes âgées, EHPAD, ...

Institutions spécialisées, établissements médico-sociaux

Éducation

Milieu hospitalier

CMP

Protection de l'enfance

Points forts et points de vigilance

Master très riche en enseignement, aborde des sujets et thèmes variés. Ne se limite pas à un seul courant mais en balaye plusieurs. Enseignements axés sur les troubles du neuro-développement et du handicap.
Interventions de professionnel.le.s en exercice, psychologues et autres corps de métiers.
Supervision de groupe dans le cadre des stages.

Enseignements pouvant être trop scolaires, trop larges, avec beaucoup de thématiques et courants qui sont survolés et donc peu approfondis.
Manque de clinique et de pratique, pas suffisamment d'outils.

Témoignages

Pauline

Diplômée en 2020

Psychologue de l'Education Nationale

pauline.bruaut@hotmail.fr

Anonyme

Diplômé.e en 2022

- 75% en IME
- 10% en Accueil Temporaire pour adultes présentant une déficience intellectuelle

Coralie

Diplômée en 2020

Psychologue en crèche
coraliemnr sur Instagram

Mention : Psychologie

Psychopathologie et psychologie de la santé



37 places : 18-19 par option

Deux options

Psychopathologie, Approches Cliniques et Thérapeutiques

Psychologie clinique de la santé

Intégratif

Stage de 210 à 350 heures en Master 1

1 jour banalisé par semaine, deux dernières semaines de chaque semestre



Stage de 500 heures en Master 2

2 jours banalisés par semaine entre septembre et mars puis à temps complet

Débouchés

Auprès d'enfants, d'adolescent.e.s, d'adultes, de personnes âgées, ...

Milieu hospitalier : somatique, service de psychiatrie

Milieu carcéral

Aide aux victimes

EHPAD

Domaine du handicap

Libéral

Protection de l'enfance

Points forts et points de vigilance

Master riche avec une ouverture et initiation à de nombreuses approches (pleine conscience, ACT, systémie, psychologie positive, ...) permettant de se faire son propre avis de et créer sa pratique ; cours solides sur l'évaluation et la prise en charge du risque suicidaire ; nombreux jeux de rôle.
Intervention de psychologues en exercice.
Place importante de la recherche scientifique.
Présence d'une supervision de groupe riche en échanges et permettant de réfléchir à des situations vécues en stage.

Enseignements parfois trop larges, avec peu d'approfondissement de certaines notions.
Beaucoup de cours de psychologie de la santé et du vieillissement malgré un parcours en psychopathologie.
Grosse part de théorie, peu de préparation à la psychothérapie, aux dynamiques institutionnelles et aux droits des psychologues.

Témoignages

Maureen
Diplômée en 2020

Service de réhabilitation
psychosociale

Anonyme
Diplômé.e en 2020

Service de psychiatrie :

- Mi-temps en unité sanitaire en milieu pénitentiaire
- Mi-temps en CMP adultes, prise en charge des personnes placées sous main de justice

Psychologie du travail et ergonomie



30 places

Deux options

Conseil, Orientation et Accompagnement des Transitions

Intervention et Conduite de Projets en Ergonomie

Psychologie du travail

Stage de 210 heures en Master 1

1 jour banalisé par semaine, deux semaines en décembre, avril-mai-juin banalisés



Stage de 500 heures en Master 2

2 jours banalisés par semaine entre septembre et mars puis reste de l'année banalisée

Débouchés

Entreprises privées, publiques et semi-publiques

CIO

Organismes de formation

Cabinet conseil

Pôle emploi

Associations d'insertion

Points forts et points de vigilance

Master riche en interventions de professionnel.le.s de terrain issu.e.s de domaines différents, qui apportent beaucoup de connaissances sur le côté pratique du terrain, sur la réalité du métier, réassurent et répondent à toutes les questions. Beaucoup de connaissances apportées sur l'accompagnement, le conseil et l'orientation. Formation théorique idéale pour les personnes souhaitant s'orienter vers l'accompagnement individuel (bilan de compétences, orientation scolaire, recrutement,...)

Nombreux cours basés sur du concret et des activités en M2, avec beaucoup de mises en situation en M2 (simulation d'entretiens par exemple). Rythme hybride (3 jours de cours et 2 jours libres par semaine) qui permet d'effectuer le stage.

Davantage axé sur l'accompagnement individuel au détriment de l'accompagnement des organisations, permet moins de développer l'aspect "santé au travail" de manière globale (risques psychosociaux, qualité de vie au travail) et managérial (conseils pratiques managériaux). Toutefois possible de choisir des options plus centrées sur la santé au travail durant le Master 1. Certains cours sont parfois très longs du fait d'un manque de pédagogie participative. Côté handicap pas suffisamment développé.

Témoignages

Audrey

Diplômée en 2018
En entreprise privée autour
de la réorientation
professionnelle

Alicia

Diplômée en 2023
Consultante formatrice et
consultante en bilan de
compétences en freelance

alicia.rdgs25@gmail

Elise

Diplômée en 2023
Psychologue du travail au sein d'un
cabinet conseil spécialisé dans la
prévention des risques
psychosociaux et la promotion de la
qualité de vie au travail



Université de Lorraine (Metz)



Psychothérapie
et dimensions
traumatiques

Psychologie de
la maladie
chronique,
prévention et
interventions

Changement
organisationnel et
social, insertion et
conseil

Psychothérapie et dimensions traumatiques

Intégratif



15 places

Stage de 175 heures en Master 1

Périodes banalisées à partir d'avril



Stage de 500 heures en Master 2

Période banalisée à partir de mars



Débouchés

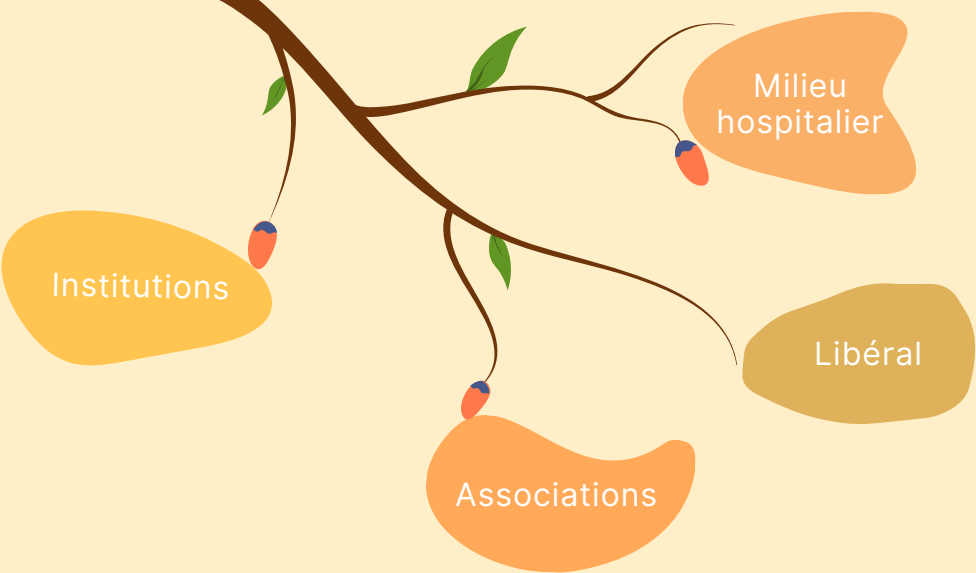

Points forts et points de vigilance



Master très riche et immersif, qui permet d'envisager la psychothérapie d'une manière novatrice et dans l'ère du temps.
Grande qualité des enseignements car une majorité de cours sont axés sur l'utilisation d'aspects théoriques dans la pratique, beaucoup d'outils. Intervenant.e.s riches, extrêmement qualifié.e.s et reconnu.e.s nationalement dans leurs expériences.
Master complet malgré un côté théorique, connaissances poussées.
L'approche intégrative centrée sur la prise en charge psychotraumatique permet d'apporter une vision globale du sujet.
De nombreuses connaissances pratiques déjà apprises en sortant du master (utilisation de protocoles secondaires EMDR, formation au debriefing psychologique, notions d'hypnose et de techniques de la thérapie sensorimotrice niveau 1 en EFT,...).
Partie recherche, le Master forme à l'écriture d'articles scientifiques afin de pouvoir transmettre des observations cliniques au plus grand nombre.



Demande une autonomie dans l'organisation.
Très axé sur la prise en charge du trauma, ce qui peut entraîner des carences dans la connaissance des troubles de la personnalité par exemple et peut s'avérer problématique lorsque l'on travaille en institution.

Témoignages



Anonyme
Diplômé.e en 2021
Pratique en centre de psychothérapie

Guilhem
Diplômé en 2022

CSAPA avec une pratique principalement orientée dans le développement de stratégies de régulation émotionnelle et de ressources afin d'apporter une alternative ou un soutien à la réduction/arrêt de conduites addictives

guilhem68@hotmail.fr

Anonyme
Diplômé.e en 2021
Exercice en détention, dans un service accueillant spécifiquement des auteurs de violences sexuelles

Psychologie de la maladie chronique, prévention et interventions



15 places

Intégratif

Stage de 175 heures en Master 1

Période banalisée : avril à fin juin



Stage de 500 heures en Master 2

Période banalisée : mi-mars à septembre



Débouchés

Milieu hospitalier, service de psychiatrie, de gériatrie, soins palliatifs, addictologie, ...

Protection de l'enfance

EHPAD

IME

Libéral

Milieu associatif

Milieu scolaire

Points forts et points de vigilance

Master très centré sur la psychologie de la santé, qui propose des contenus très variés. De nombreuses approches sont abordées : pleine conscience, thérapie ACT, ICV, prise en charge de la douleur, ETP du patient, psychoéducation, etc.
Beaucoup d'interventions de professionnel.le.s extérieur.e.s en exercice, enseignant.e.s investi.e.s.
Master davantage centré clinique que recherche.
Exercices pratiques avec de nombreux jeux de rôle, notamment en deuxième année de Master.

Unités d'enseignements complètes parfois annulées et non rattrapées.
Certains enseignements sont trop théorique.
Manque parfois de pratique et d'outils, notamment pour s'installer en libéral.

Témoignages

Angéla

Diplômée en 2022

Pratique en milieu hospitalier :

- Equipe mobile de soins palliatifs
- Oncologie
- SSR

Angéla BARROSO sur LinkedIn

Mélusine

Diplômée en 2019

- Suivis psy de mineurs dans un cadre de placement au pénal et animation de groupes
- Suivis psy de mineurs dans un cadre de placement en protection de l'enfance et animation de groupes

melusine.brunetti@moissonsnouvelles.fr

Emma

Diplômée en 2023

En formation (cours + stage) pour être titularisée en tant que Psychologue de l'Education Nationale (EDA, 1er degré), après avoir passé un concours national des PsyEN

emmacorti@gmail.com

Mention : Psychologie Sociale, du Travail et des Organisations

Changement organisationnel et social, Insertion et Conseil

anciennement "Psychologie de l'intervention : travail et vie sociale"



18 places

Psychologie du travail et psychologie sociale, ergonomie

Stages sur des périodes banalisées à la fin du deuxième semestre

200 heures en Master 1



500 heures en Master 2

Débouchés

Cabinet de recrutement

Dans les collectivités (missions locales, associations, ...)

Structures d'insertion

Cabinet de conseil

Organismes de formation

Entreprises (service RH, formation, santé, gestion du personnel, ...)

Points forts et points de vigilance

Un Master "boite à outils" avec des enseignements variés, riches en développement de compétences de travail (ex : rigueur, rédaction de compte-rendu, raisonnement de recherche,...)
Ouvre à diverses perspectives professionnelles.
Intervenant.e.s pertinent.e.s, notamment en M2.

Enseignements parfois trop théoriques, manquant de pratique et de liens avec le monde professionnel.
Peu professionnalisant.

Témoignages

Anass

Diplômé en 2022

Consultant psychologue sur des missions d'accompagnement en entreprise, audit et intervention QVT, évaluations de potentiel sur des postes de cadres et cadres dirigeants

Anass Medjahdi sur LinkedIn

Anonyme

Diplômé.e en 2018

Psychologue du travail chargé.e de recherche, en doctorat

Anonyme

Diplômé.e en 2019

Chef.fe de projet numérique sur l'orientation scolaire



Université de Lorraine (Nancy)



Psychopathologie
de la Cognition
et des Interactions

Psychopathologie
contemporaine et
psychothérapies
psychanalytiques

Développement
professionnel,
évaluation et
gestion des risques

Clinique du
développement-
vie entière :
approche
intégrative

Psychologie
légale, clinique
et sociale

Mention : Psychologie Clinique, Psychopathologie et Psychologie de la Santé

Psychopathologie de la Cognition et des Interactions



18 places

Intégratif
(neuropsychologie et TCC notamment)

Stage de 200 heures en Master 1

2 jours banalisés par semaine



Stage de 500 heures en Master 2

Deuxième semestre banalisé



Débouchés

Dans tout type de structures de soins et en libéral

Services de psychiatrie

Consultations d'urgence psychiatrique et psychologique

Centre de soins pour personnes âgées

Milieu hospitalier

Institutions spécialisées dans l'accueil d'enfants et d'adultes en difficulté



Points forts et points de vigilance

Master riche et formateur, avec de nombreux jeux de rôle, simulations, exercices structurés, manipulations de tests d'évaluation neuropsychologique et d'études cliniques. Offre une bonne formation sur les troubles psychiques.

Permet de mener un entretien diagnostique et sensibilise à la pratique psychothérapique, à la neuropsychologie des troubles psychiques et à la recherche en psychopathologie.

Cours TCC très complets (dépression, phobies, TOC, TCA, affirmation de soi, ACT, mindfulness, addictions, ...).

Enseignements dispensés par des intervenant.e.s extérieur.e.s, psychologues et psychiatres ayant une pratique clinique. Fait partie de la liste des Masters contribuant à la formation des psychologues spécialisé.e.s en neuropsychologie par l'OFPN (Organisation Française des Psychologues spécialisé.e.s en Neuropsychologie)

Certains aspects théoriques peuvent être négligés de part l'aspect intégratif du master.

Certains cours ne correspondent pas toujours aux intitulés.

Peu d'enseignements sur les populations enfants/adolescent.e.s et personnes âgées.

Cours annulés et pas toujours rattrapés (grève, covid, ...)

Témoignages

Camille

Diplômée en 2022

Psychologue spécialisée
en neuropsychologie en centre de
rééducation

hcamille789@gmail.com

Eva

Diplômée en 2021

Pratique clinique en psychiatrie :

- Mi-temps dans un service de réhabilitation psychosociale : accompagnements thérapeutiques en individuel et en groupe, orientés ACT, TCC et rétablissement
- Mi-temps en unité d'hospitalisation sous contrainte : neuropsychologie et accompagnements thérapeutiques

eva-mathieu@hotmail.fr

Mention : Psychologie Clinique, Psychopathologie et Psychologie de la Santé

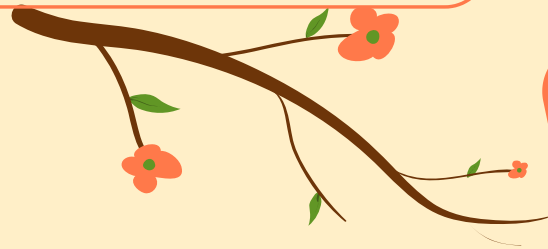

**Clinique du développement-
vie entière : approche
intégrative**

anciennement "Psychologie du développement"

Intégratif
(psychanalyse, systémie, neuropsychologie)



18 places

Stage de 200 heures en Master 1

2 jours banalisés par semaine



Stage de 500 heures en Master 2

Deuxième semestre banalisé



Débouchés

Champs de la personne âgée (EHPAD, hôpital gériatrique, PASA)

Milieu hospitalier (hôpital de jour, pédiatrie, CMP)

Protection de l'enfance

Milieu scolaire (psyEN)

Milieu médico-social dans l'enfance / adolescence (CMPP, SESSAD, IME, CAMSP)



Points forts et points de vigilance

Master spécialisé dans le TSA et dans divers aspects (sexualité, ABA, etc).

Beaucoup d'intervenant.e.s en M2, notamment des interventions de psychologues et d'autres professionnel.le.s : riche apport clinique et lien avec la réalité du terrain.

Cours variés (protection de l'enfance, développement de l'enfant, présentation de certains outils, psychopathologie du sujet âgé).

Double approche enfants et personnes âgées.

Peu d'enseignements sur les populations ados et adultes.

Peu de psychopathologie de l'enfant.

Certains cours ne correspondent pas toujours aux intitulés et sont peu concrets pour un niveau Master.

Certains aspects concernant les approches thérapeutiques peuvent être négligés de part l'aspect intégratif du master.

Manque d'outils et de ressources concrètes pour préparer à la future pratique, peu de mise en pratique, nécessite un élargissement des notions abordées

Témoignages

Léa

Diplômée en 2023

[_leabrugger](#) sur Instagram

Anonyme

Diplômé.e en 2023

Mi-temps au sein d'un service de diagnostic précoce et de prise en charge de l'autisme

Mention : Psychologie
psychopathologie clinique
psychanalytique

Psychopathologie contemporaine et psychothérapies psychanalytiques

anciennement "Modèles psychodynamiques,
démarches diagnostiques et thérapeutiques";
changement de nom et de mention rentrée
2024-2025

Psychanalyse



18 places

Stage de 200
heures en
Master 1

2 jours
banalisés par
semaine



Stage de 500
heures en
Master 2

3 jours
banalisés par
semaine

Débouchés

Auprès de toutes les
populations : enfants,
adolescents, adultes,
personnes
âgées

Protection
de l'enfance

Libéral

CMP, CMPP

EHPAD

Milieu
hospitalier,
psychiatrie,
pédopsychiatrie

Points forts et points de vigilance

Master complet et professionnalisant, qui sensibilise également aux autres approches bien que la base reste psychanalytique. Intervenant.e.s en exercice auprès de diverses populations, partage d'expériences variées. Travaille sur la position du clinicien.ne, autant sur le plan théorique que mise en pratique. Formation aux expériences exceptionnelles, spécialité du master,, ainsi qu'aux différentes épreuves projectives et médiations, bonne mise en pratique via des jeux de rôle. Enseignant.e.s compréhensifs et proches des étudiant.e.s

Enseignements du tronc commun peu pertinents, pas en lien avec ce qui a déjà été enseigné.
Mémoire de recherche et rapport de stage à faire en M1 ainsi qu'en M2. Modules sur le travail en groupe peu fournis.

Témoignages

Hugo

Diplômé en 2023

Exerce en centre médico-psychologique enfants-adolescents

petit.hugo20@gmail.com

Silvana

Diplômée en 2023

Exerce en centre médico-psychologique pour adultes

Pierre

Diplômé en 2021

Pratique en MECS

Mention : Psychologie Clinique, Psychopathologie et Psychologie de la Santé

Psychologie légale, clinique et sociale

anciennement "Psychologie légale"

Intégratif



18 places

Stage de 200 heures en Master 1

2 jours banalisé par semaine



Stage de 500 heures en Master 2

Deuxième semestre banalisé



Débouchés

Aide Sociale à l'Enfance, protection de l'enfance

Milieu hospitalier

Associations

Libéral

Structures médico-sociales

Milieu carcéral, établissements pénitenciers



Points forts et points de vigilance

Intervenant.e.s qui sont des professionnel.le.s en exercice dans différents milieux, rendent les cours très enrichissants.
Enseignements sur le psychotrauma.

Manque de certains cours (période covid).
Cours ne correspondant pas toujours aux intitulés.
Manque de matériel théorique.

Témoignages

Anonyme

Diplômé.e en 2021

- Officier expert psychologue sapeur-pompier volontaire
- 60% hôpital, en addictologie
- 40% en centre pénitentiaire

Anonyme

Diplômé.e en 2021

Psychologue en libéral

Anonyme

Diplômé.e en 2023

DITEP
(Dispositif Educatif
Thérapeutique et Pédagogique)

Mention : Psychologie Sociale, du Travail et des Organisations

Développement professionnel, évaluation et gestion des risques

anciennement "Accompagnement professionnel, prévention et gestion des risques"

Psychologie du travail et des organisations, santé au travail



18 places

Stage de 140 heures en Master 1

2 jour banalisés par semaine



Stage de 500 heures en Master 2

Deuxième semestre banalisé

Débouchés

Cabinet de recrutement ; ressources humaines

Éducation nationale

Entreprises

Services de santé

Centre de bilan de compétences

Associations et organismes d'insertion professionnelle

Points forts et points de vigilance

Master qui permet de comprendre l'individu dans un groupe et l'impact du groupe sur celui-ci.
Formation à visée sociale (soumission à l'autorité, perception sociale, attitudes, stéréotypes, préjugés, discrimination, influence sociale, conformité, comportement d'aide et violence, ...)
Intervenant.e.s professionnel.l.es permettant d'avoir des enseignements concrets avec une approche du terrain
Organisation du stage qui permet d'acquérir de l'expérience professionnelle

Pas assez d'enseignements sur la psychopathologie.
Enseignements parfois trop orientés recherche.
Enseignements parfois trop théoriques.

Témoignages

Anonyme
Diplômé.e en 2022

- Cabinet de recrutement
- Cellule d'écoute de personnes en souffrance au travail
- Bilans d'orientation

Dylan
Diplômé en 2021

Psychologue de l'Éducation Nationale, spécialité Éducation, Développement et Apprentissage
dylan.millard@ac-nancy-metz.fr

Anonyme
Diplômé.e en 2021

Psychologue
de l'Éducation Nationale



Université Lumière Lyon 2



Neuropsychologie
et psychologie
cognitive

Développement,
Handicap et
Education

Psychologie du
travail et des
organisations

Psychopathologie
clinique
psychanalytique

Psychologie
sociale

Enjeux psychologiques
et psychosociaux des
innovations
thérapeutiques dans le
champ des maladies
chroniques

Mention : Psychologie

Neuropsychologie et psychologie cognitive

fusion des parcours "Neuropsychologie" et "Psychologie cognitive des apprentissages"



40 places

Neuropsychologie

Stage de 100h en Master 1 + 180h de stage recherche

2 jours et demi de banalisés par semaine

Stage de 500h en Master 2 + 180h de stage recherche

Semaines banalisées au S1 et deuxième semestre banalisé



Débouchés

Milieu hospitalier

Après de toute population : enfants, adolescent.e.s, adultes, personnes âgées

EHPAD

Centres de rééducation

Libéral

Consultations mémoire

Points forts et points de vigilance

Master très général, sur tout type de population. Enseignements très riches, options en pharmacologie et psychologie légale très intéressantes. Possibilité de choisir entre spécialité enfants et adultes en M2. Interventions de psychologues et neuropsychologues en exercice lors de la deuxième année. Temps d'échange dans le cadre de supervision de stage afin de d'échanger autour des situations rencontrées, ce qui amène à des débats très enrichissants.

Manque d'enseignements sur la prise en charge. Enseignements parfois trop théoriques, en décalage avec la réalité du terrain, peu de cas pratiques. Quelques cours trop orientés sur le langage. Enseignements à choisir pour se spécialiser dans les populations enfants ou adultes. Charge de travail importante entre les stages, le mémoire de recherche et les cours.

Témoignages

Linda

Diplômée en 2020

Consultation mémoire et UCC pour population gériatrique : bilans cognitifs, ateliers mémoire, accompagnement des familles

linda.gabillet@hotmail.fr

Fiona

Diplômée en 2023

Cabinet libéral auprès d'un public d'enfants et d'adolescent.e.s

fionajournet.neuropsych@gmail.com

Anonyme

Diplômé.e en 2022

Service de neurologie dans un centre de rééducation, auprès d'enfants

Enjeux psychologies et psychosociaux des innovations thérapeutiques dans le champ des maladies chroniques

Intégratif



30 places

Stage de 200 heures en Master 1

2 jours banalisés par semaine au S2



Stage de 500 heures en Master 2

4 jours banalisés par semaine au S2



Débouchés

Milieu hospitalier

Associations et organismes d'aide aux personnes malades et à leurs proches

Unités de soins de longue durée

Libéral

EHPAD

Service de psychiatrie

Points forts et points de vigilance



*Master qui a ouvert en 2022, il n'y a donc pas encore de personnes diplômées.
Nous avons donc recueilli des retours de personnes actuellement inscrites en M2.*

Formation qualitative avec des enseignements qui présentent des outils d'animation de groupe, outils de recherche (enseignements sur les réponses d'appel à projet, de méthodologie, ...).

Théorie et pratique de nombreux outils : EMDR, MBT, échelles, etc. Grosse formation sur la création, la mise en place et l'évaluation de programme d'éducation thérapeutique du patient.

Regard pluridisciplinaire au cœur de la formation.

Quelques intervenant.e.s expert.e.s .

Versant recherche assez important.

Beaucoup de psychologie sociale et de psychanalyse, pas toujours assez intégratif, parcours encore en construction du fait de l'ouverture récente du Master...

Témoignages

Anonyme
Éudiant.e en Master 2

Dini
Étudiante en Master 2

amandine.laude@univ-lyon2.fr

Mention : Psychologie
psychopathologie clinique
psychanalytique

Psychopathologie clinique psychanalytique



130 places

Psychanalyse
Freudienne/
Kleinienne

Stages : pas de moment banalisé, à
organiser en fonction de l'emploi
du temps

300 heures
en Master 1



500 heures
en Master 2



Débouchés

Milieu hospitalier,
service de
psychiatrie,
pédopsychiatrie

Institutions
médico-sociales

Associations

Education
nationale

Libéral

EHPAD

Auprès de
toute population :
enfants,
adolescent.e.s,
adultes, personnes
âgées

Points forts et points de vigilance

Master très complet qui offre de solides connaissances avec des intervenant.e.s renommé.e.s dans le milieu. Aborde la psychopathologie à tous les âges et oblige à faire des stages auprès de tout type de population (critère obligatoire de faire des stages avec enfants et adultes) afin de développer davantage de compétences et permettant d'exercer auprès de tout public. Dispense des enseignements sur le bilan psychologique (tests projectifs du Rorschach et TAT). Cours d'élaboration clinique tout au long de l'année pour parler de nos expériences de stage. Propose un séminaire de recherche chaque année.

Très orienté psychanalyse. Demande beaucoup d'autonomie. Intense, exigences universitaires importantes, notes éliminatoires en vigueur. Consignes peu claires quant aux dossiers et travaux à réaliser. Critères de stage très précis : stages à faire avec enfants et adultes, obligation d'être auprès d'un.e psychologue d'orientation psychanalytique, obligation de faire un des stages en psychiatrie. Organisation du stage difficile du fait de l'inexistence de jour ou période banalisée, ce qui oblige à louper des cours.

Témoignages

Anonyme

Diplômé.e en 2023

Psychologue en
pédopsychiatrie

Anonyme

Diplômé.e en 2023

Psychologue clinicien.ne en
service d'ORL et de Chirurgie
Maxillo-Faciales et
réparatrice dans un CHU

Anonyme

Diplômé.e en 2023

- Mi-temps en gériologie clinique : SSR et court séjour
- Mi-temps en SAMSAH auprès d'adultes handicapés

Océane

Diplômée en 2023

Psychologue de l'Éducation Nationale dans le second degré : accompagnement des élèves dans leur projet de formation et d'orientation, accompagnement sur le plan de la scolarité (aménagements de dispositifs)

Développement, Handicap et Éducation

Intégratif



40 places

Stage de 200 heures en Master 1

2 jours banalisés par semaine au S1, + 1/2 journée au S2



Stage de 400 heures en Master 2

3 jours banalisés par semaine



Débouchés

Institutions auprès de personnes ayant des troubles neurodéveloppementaux

Milieu hospitalier

Libéral

Auprès de population vieillissante

Protection judiciaire de la jeunesse

Éducation Nationale

Domaine du handicap

Points forts et points de vigilance

Master très formateur, au contenu très intéressant, qui pousse à l'autonomie. Très intégratif, permet de diversifier les pratiques, les connaissances et de s'appuyer sur divers référentiels permettant une certaine richesse théorique. Introduction à plusieurs thématiques (PJJ, vieillissement, compte rendu, intervision, souffrance scolaire, compétence psychosociale, ingénierie de formation, etc.). Laisse la possibilité de réaliser de la recherche ou de la clinique. Très bonne formation pour les concours psy EN et à la recherche. Interventions de professionnel.le.s, témoignages, jeux de rôle, pratique à travers des "jeux" ludiques. Permet de se questionner sur sa propre posture professionnelle.

Enseignements annulés et pas toujours rattrapés. Introduction seulement à différentes thématiques nécessitant d'approfondir seul.e. Très grande place à la recherche, un peu trop scientifique et moins clinique.

Témoignages

Maria
Diplômée en 2021

Libéral

Leonie
Diplômée en 2023

Service de soins à domicile auprès d'une population vieillissante présentant des troubles cognitifs légers à modérés : suivi psychologique, réalisation du bilan d'évaluation neuropsychologique, remédiation cognitive

leonierolin@gmail.com

Anonyme
Diplômé.e en 2020

Psychologue clinicien.ne dans Centre de Soins et de Réadaptation, service spécialisé dans les pathologies neurologiques (AVC, trauma crânien, maladies dégénératives, trouble neurologique fonctionnel, ...) et locomoteurs (pathologie du rachis, amputation, ...)

Psychologie du travail et des organisations

Psychologie du travail



23 places

Stage de 200
heures en
Master 1

Plusieurs
semaines
banalisées entre
les mois de
février et d'avril



Stage de 770
heures en Master 2
(un de 210h et un de
560h)

6 semaines
banalisées entre
novembre et
décembre ; mois
de mars à juin
banalisés

Débouchés

Services de
santé au
travail

Milieu
hospitalier

Secteur
public

Service
prévention

Entreprises

Centre de bilan
de compétences

Cabinet de
consulting

Points forts et points de vigilance

Master très riche et très varié, transmet beaucoup de connaissances sur le monde du travail. Approche basée sur l'intervention en santé au travail avec beaucoup d'expérience de terrain. Multiplie les intervenant.e.s de différents secteurs. Donne une belle vision de ce que peut faire un.e psychologue du travail. Parcours très formateur et professionnalisant, permet d'avoir de l'expérience avec des stages et travaux à faire en collaboration avec des entreprises.

Formation très large et généraliste, manque de spécialisation. Redites entre les cours, très théoriques. Éloignement d'avec la réalité. Peu d'accompagnement dans le cadre des stages.

Témoignages

Elodie

Diplômée en 2018

Psychologue du travail à la Chambre de Métiers et de l'Artisanat, dans l'accompagnement des publics en situation de handicap

Elodie LECOQ sur LinkedIn

Carla

Diplômée en 2023

- Chargée de missions RH/recrutement
- Psychologue du travail en centre de soins pour aider à la réinsertion des patient.e.s ne pouvant plus retourner à leur poste

Carla JOUVE sur LinkedIn

Emile

Diplômé en 2023

Psychologue du travail en hôpital psychiatrique. Instauration d'une politique de santé-travail

emile.medina02@gmail.com

Psychologie sociale



20-25 places

Psychologie sociale

Stage de 200 heures en Master 1

3 jours banalisés par semaine au S2

Stage de 300 heures en Master 2 pour le parcours recherche ; 500 heures pour le parcours professionnel

Deuxième semestre banalisé



Débouchés

Ingénieur de recherche, ingénieur d'études

Laboratoire de recherche

Doctorat

Analyse des politiques publiques et leur mise en place

Prévention

Consultant.e.s

Milieu associatif, hospitalier

Points forts et points de vigilance

Master très captivant, avec beaucoup d'interventions de psychologues. Très formateur, avec un Master 2 spécialisé en psychologie sociale très professionnalisant. Interventions riches. Rencontres entre M1 et M2.

Charge de travail élevée. Manque de visuel sur les débouchés qui sont assez complexes en psychologie sociale appliquée car l'éventail est très large. Pas suffisamment de cours diversifiés sur les domaines de la psychologie sociale.

Témoignages

Anaïs
Diplômée en 2023

En thèse

Anaïs MOULIN sur Facebook

Pierre
Diplômé en 2022

Chargé de valorisation et partenariats au sein d'un laboratoire SHS dans le sport

pierreabr075@gmail.com

Anonyme
Diplômé.e en 2023

Doctorant.e en psychologie sociale



Université de Nantes

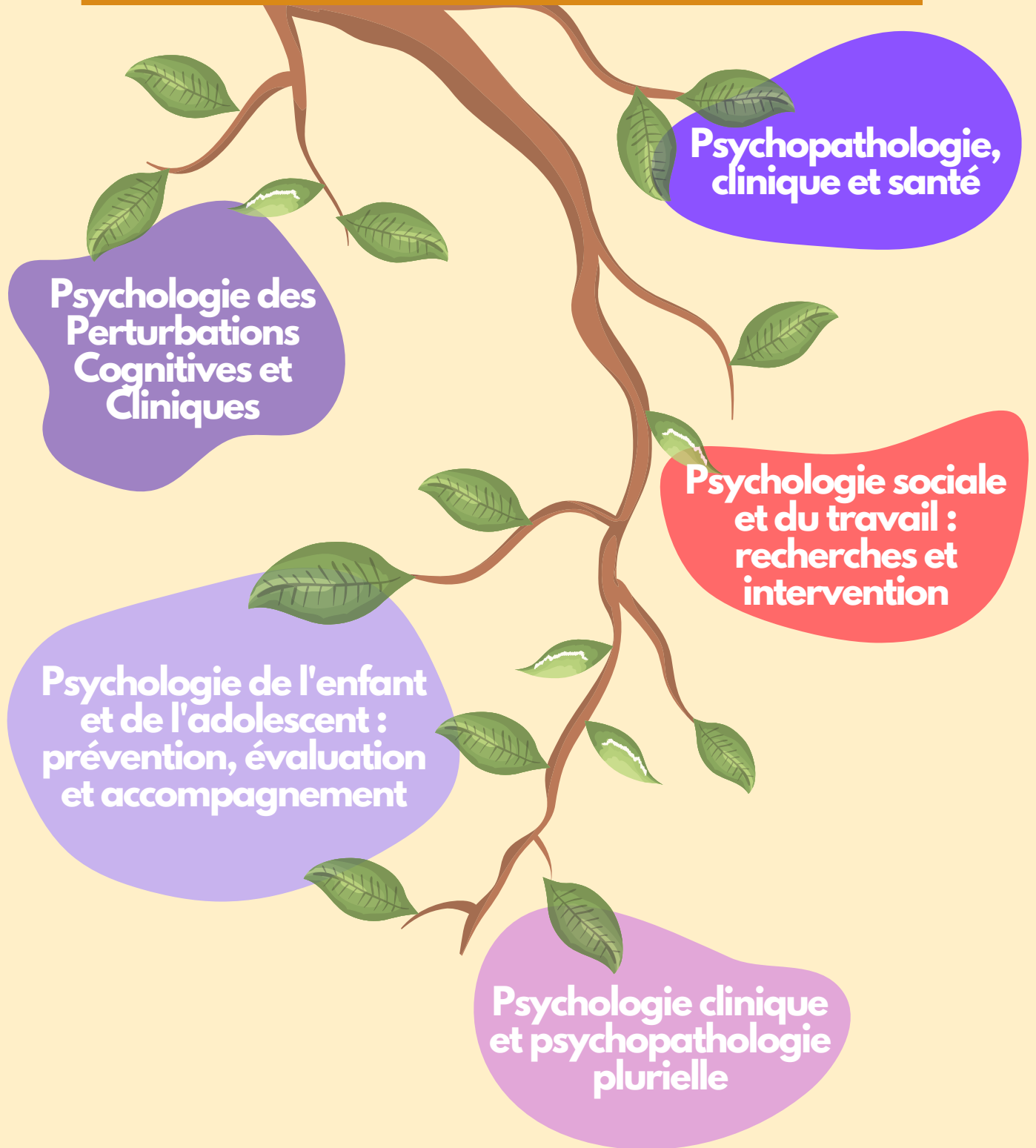

Psychologie des Perturbations Cognitives et Cliniques



20 places

Neuropsychologie

Stage de 150 heures en Master 1

1 jour banalisé par semaine au S1, 2 jours banalisés au S2



Stage de 500 heures en Master 2

Deuxième semestre banalisé



Débouchés

Services de psychiatrie, d'addictologie, de pédiatrie, de gériatrie, de neurologie ...

Milieu hospitalier

EHPAD, associations

Pour tous les âges de la vie

Libéral

Rééducation, centres d'accueil pour cérébrolésés

Points forts et points de vigilance

Master très riche, qui propose beaucoup de théorie reliée à des exemples pratiques. Interventions de professionnel.le.s de terrain (psychologues de diverses spécialités, psychiatres, neurologues, gériatres, pédopsychiatres...).

Simulation de jeux de rôle avec des comédien.ne.s. Richesse clinique (nombreux cours de psychologie clinique, psychopathologie, psychothérapie).

Manque un peu de neurosciences malgré les cours de neurologie et neuropsychologie. Peu d'approfondissement sur certains thèmes du fait de la diversité de sujets abordés. Cours parfois très généraux. Année de M1 très axée fondamentaux cognitivistes et donc peu de lien avec la clinique.

Témoignages

Leo

Diplômé en 2020

- 30% activité libérale
- 30% doctorat et enseignement
- 30% psychologue-neuropsychologue en centre de proximité de réhabilitation psychosociale
- 20% dispositif de détection et d'intervention précoce dans les psychoses émergentes

leo.lefebvre@chu-nantes.fr

Amandine

Diplômée en 2023

Neuropsychologue en milieu hospitalier :

- Mi-temps en gériatrie
- Mi-temps en médecine physique et réadaptation

@amandine_Inga sur Instagram

Marine

Diplômée en 2023

Association ADNA Bretagne : bilans neuropsychologiques, soutien psychologique, rééducation cognitive

marine.bernard.neuropsychy@gmail.com

Psychopathologie, clinique et santé



20 places

TCC

Stage de 150
heures en
Master 1

1 jour banalisé
par semaine au
S1 et 2 jours
banalisés au S2



Stage de 500
heures en
Master 2

Deuxième
semestre
banalisé

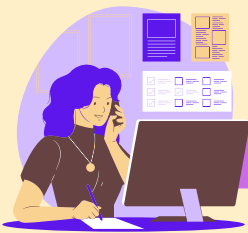

Débouchés

Milieu
hospitalier
service de
psychiatrie, service
d'oncologie, soins
palliatifs, ...

Associations

EHPAD

Libéral

CMP

Auprès de tout
public : enfant.e.s,
adolescent.e.s,
adultes,
personnes
âgées



Le parcours "Psychopathologie, clinique et santé" a ouvert à la rentrée 2023-2024. De fait, il n'y a pas encore de personnes diplômées de ce Master.



Nous n'avons donc pas pu recueillir de témoignages et mettre en avant les points forts et points de vigilance de la formation.



Nous tenterons de compléter cette page l'année prochaine, en questionnant les étudiant.e.s qui seront alors inscrit.e.s en Master 2.



Mention : Psychologie

Psychologie clinique et psychopathologie plurielle

anciennement "Psychologie clinique et psychopathologie intégrative"



15 places

Stage de 150 heures en Master 1

2 jours banalisés par semaine

Stage de 500 heures en Master 2

3 jours banalisés par semaine

Plurielle



Débouchés

Fonction territoriale

Milieu de la justice

CMP

EHPAD

Structures médico-sociales

Libéral

Milieu hospitalier

Milieu associatif

Points forts et points de vigilance



*Master qui a ouvert en 2022, il n'y a donc pas encore de personnes diplômées.
Nous avons donc recueilli des retours de personnes actuellement inscrites en M2.*

Master d'une grande richesse et force clinique, expérimentiel. Propose des enseignements sur les différentes approches théoriques : TCC, psychanalyse, humanisme, systémie, etc., ainsi que des enseignements spécifiques : clinique du suicide, des adolescent.e.s, des personnes âgées, médiation thérapeutique, délires et hallucinations, etc. Nombreux jeux de rôle, beaucoup d'intervenant.e.s professionnel.le.s en Master 2, en exercice, issus de différentes orientations. Permet de construction de compétences cliniques fortes, d'une vision d'ensemble des lieux d'exercice du territoire et des manières de pratiquer la clinique, d'un réseau professionnel fort. Offre la maîtrise de différents outils intégratifs (objets flottants, bilans projectifs et cognitifs, objets de médiation, etc) pour s'adapter au mieux à leur clinique, construire une posture professionnelle et s'ancrer progressivement et librement dans un référentiel de préférence. Stage en quasi alternance, avec de nombreuses heures de supervision sur les deux années. Mémoire unique, pensé sur 3 semestres.

Aspect pluriel qui permet une familiarité avec différentes approches, mais qui ne sont pas vues de manière spécifique, peut alors manquer d'approfondissement : nécessité de se former en autonomie (via des organismes ou via le terrain professionnel). Impression d'un apprentissage un peu superficiel. Cours mutualisés avec les autres parcours de la mention qui ne sont pas à la hauteur de la qualité des cours du parcours et qui peuvent par ailleurs entraîner des redites. Cours parfois rébarbatifs, répétition de choses déjà vu en licence par exemple.

Témoignages

Anonyme
Étudiant.e en M2

Anonyme
Étudiant.e en M2

Valentine
Étudiante en M2

Laurine
Étudiante en M2

Psychologie de l'enfant et de l'adolescent : prévention, évaluation et accompagnement

anciennement "Psychologie de l'enfant et de l'adolescent : développement, interactions, dysfonctionnement"



22 places

Intégratif

Stage de 150 heures en Master 1

2 jours banalisés par semaine

Stage de 500 heures en Master 2

Deuxième semestre banalisé



Débouchés

Protection de l'enfance

Structures spécialisées pour enfants et adolescent.es

Libéral

Domaine de l'orientation, de la scolarité. CIO, RASED, ...

Services de pédopsychiatrie, de pédiatrie, d'oncologie pédiatrique, rééducation ...

Education nationale

Structures médico-sociales, IME, SESSAD, ITEP, ...

Points forts et points de vigilance

Master intégratif, avec à la fois des cours théoriques et des cours orientés pratique : apprentissage de cotation avec vidéos de cas réels, mises en situation avec des acteurs et actrices lors des TD, jeux de rôle, ... Très riche en neuropsychologie de l'enfant. Maîtrise de nombreux tests psychométriques, apportant une vraie valeur sur le marché du travail. Interventions de psychologues en exercice.

Peu de préparation à l'exercice de l'entretien. Certains enseignements ne rentrent pas suffisamment dans les détails de la symptomatologie qu'on l'on peut percevoir en contexte réel. Plutôt orienté psychologie de l'Education nationale, peu de contenu sur le développement atypique et le handicap.

Témoignages

Anonyme
Diplômé.e en 2020

Psychologue dans la fonction publique : diagnostic de TSA auprès d'enfants et d'adultes, diagnostics psychiatriques différentiels associés (dépression, troubles de la personnalité, schizophrénie, anxiété, ..)

Anonyme
Diplômé.e en 2020

Suivis psy en foyer d'accueil médicalisé et foyer de vie (population d'adultes psychotiques)

Mathilde
Diplômée en 2022

Psychologue en libéral auprès d'enfants/adolescent.e.s : bilans pour suspicion de TND et suivis sous forme de remédiation cognitive/sociale, suivis sur la gestion de l'anxiété, etc.

Psychologie sociale et du travail : recherches et intervention



25 places

Psychologie sociale, psychologie du travail

Stage de 150 heures en Master 1

Un mois banalisé au deuxième semestre



Stage de 500 heures en Master 2

Deuxième semestre banalisé

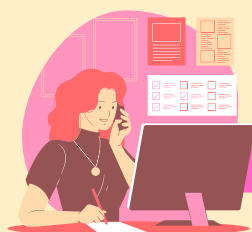

Débouchés

Ressources humaines

Risques psychosociaux, qualité de vie au travail, santé au travail, accompagnement au changement, etc.

Milieu hospitalier

Orientation professionnelle, bilans de compétences

Consultant.e

Recrutement

Libéral

Points forts et points de vigilance

Master très polyvalent et intégratif qui offre une large palette de compétences pouvant être déployées en tant que psychologue du travail et psychologue social. Prépare bien à la réalité du travail. Stages permettant de se professionnaliser. Interventions de différent.e.s professionnel.le.s en activité (entreprise, recrutement, bilan de compétences, systémie, ...). Permet également de pratiquer en tant que chercheur.euse.

Master trop généraliste et théorique. Parcours plus orienté psychologie sociale que psychologie du travail. Très peu de cours sur les débouchés phares, en lien avec les bilans de compétences et le recrutement. Très centré sur la pratique d'intervention en entreprise. Absence d'enseignements en lien avec la clinique du travail et plus largement avec la prise en charge individuelle de la souffrance au travail.

Témoignages

Moana

Diplômé.e en 2022

Libéral sur des thématiques sociales et du travail

georgeon.moana@gmail.com

Anonyme

Diplômé.e en 2019

Psychologue social.e dans une association qui accompagne des seniors autonomes en colocation

Arnaud

Diplômé en 2021

Doctorant en Psychologie Sociale et Environnementale

Anonyme

Diplômé.e en 2021

Doctorant.e en PTO



Université de Nîmes

**Psychologie clinique
et psychopathologie
en thérapie
comportementale,
cognitive et
émotionnelle**

**Psychologie sociale et
environnementale**

**Psychologie
clinique
intégrative de la
vulnérabilité**

Psychologie clinique et psychopathologie en thérapie comportementale, cognitive et émotionnelle

TCC



20 à 25 places

Stage de 300 heures en Master 1

Un jour banalisé par semaine + période banalisée janvier - mars



Stage de 300 heures en Master 2

2 jours banalisés par semaine + période banalisée mars - mai



Débouchés

Auprès d'enfants, d'adolescent.e.s, d'adultes

Milieu hospitalier

Doctorat

Libéral

CMP/CMPP

Psychiatrie

Points forts et points de vigilance

Master complet et formateur, apportant beaucoup de connaissances et de vrais outils concrets pour la pratique. Beaucoup de cas pratique et de jeux de rôle en techniques cognitives.
Interventions de psychologues en exercice, spécialisé.e.s en TCC.
Cours spécialisés sur les enfants et sur les adultes, population et troubles étudiés larges.

Enseignements pouvant parfois manquer de pratique et de jeux de rôle pour les techniques comportementales car très axés sur la théorie.
Contenu parfois redondant d'un cours à un autre, ou en décalage par rapport à ce qui est attendu.
Exigences élevées pour le mémoire et le rapport de stage.

Témoignages

Alicia
Diplômée en 2022

- Mi-temps en CMP
- Mi-temps en anesthésie réanimation pour les familles et patient.e.s

@pop_psy sur Instagram

Elisa
Diplômée en 2022

Libéral

Anonyme
Diplômé.e en 2023

Psychologie sociale et environnementale



20 places

Psychologie sociale

Stage de 150 heures en Master 1

1 jour banalisé par semaine

Stage de 500 heures en Master 2

Semestre 2 banalisé



Débouchés

Entreprises

Ingénieur.e d'études

Domaine de la recherche

Associations

Libéral

Cabinets d'études et de conseils

Collectivités

Points forts et points de vigilance

Master ambitieux et dans le temps, le seul en France sur la psychologie environnementale.

Double casquette recherche et professionnalisation : apprentissage de modèles théoriques, de méthodes d'enquête et d'intervention sur le lien Homme-Environnement, tant sur le thème de l'écologie que de l'urbanisme (ex : favoriser la sobriété énergétique au sein d'une collectivité).

Favorise l'interdisciplinarité, permet l'obtention du titre de psychologue.

Participation d'intervenant.e.s extérieur.e.s.

Manque un apport de connaissances sur les disciplines avec lesquelles nous serons susceptibles de travailler (ex : fonctionnement d'une collectivité territoriale), ce qui demande alors de grandes capacités d'adaptation une fois en poste. Certains enseignements ne sont pas adaptés, incomplets, sont à approfondir ou à supprimer du parcours, on ne sait pas toujours ce qu'ils apportent à la formation.

Témoignages

Anonyme

Diplômé.e en 2023

Chargé.e de projet bien être animal en élevage, travaille en collaboration avec les éleveurs sur leurs conditions de travail, le bien être des animaux et la prise en compte de leur environnement

Anonyme

Diplômé.e en 2021

Ingénieur.e d'études à l'Université, sur un projet de recherche portant sur l'adaptation des populations côtières aux risques littoraux.

Psychologie clinique intégrative de la vulnérabilité



12 places

Intégratif

Stages : une journée banalisée par
semaine et période banalisée dans
l'année

250h à
300h en
M1



En théorie,
250h à 300h
en M2, voire
plus



Débouchés

Champs de la
santé et de la
prévention

EHPAD

Doctorat

Milieu
hospitalier

Libéral

CMP

Instituts médico-
éducatifs



Le parcours ouvre pour la rentrée
2024-2025 !



Il n'y a donc pas encore
de personnes diplômées
de ce parcours ni
d'étudiant.e.s de Master
2, et donc pas de
témoignages à recueillir !



Nous ferons notre maximum pour obtenir
les avis des étudiant.e.s qui rejoindront le
parcours en question et les interrogerons
notamment lorsqu'ils arriveront en Master 2
(2025), puis une fois diplômé.e.s (2026) !



Université de Paris Cergy



Psychologie
de l'éducation

Psychologie de l'éducation



20 places

Intégratif

Stage de 150 heures en Master 1

2 jours banalisés par semaine

Stage de 350 heures en Master 2

3 jours banalisés par semaine



Débouchés

Majoritairement auprès d'enfants et adolescent.e.s

CMPP

ITEP

Education Nationale

IME

SESSAD

Points forts et points de vigilance



Master riche en termes d'enseignements sur des thématiques diverses et récentes : burn-out scolaire, jeunes aidants, prise en charge avec les nouvelles technologies ; sur le développement typique et atypique très complets, sur le stress et l'anxiété à l'adolescence, les troubles neuro-développementaux, etc. Enseignements qui correspondent parfaitement aux principales missions du métier de psy EN. Analyse pratique qui offre une réelle formation in vivo à la méthode des entretiens d'explication et de l'introspection en continu. Interventions de psychologues qui exercent dans divers milieux (hospitalier, éducatif, santé...), spécialisé.e.s dans leur domaine. Master adapté aux étudiant.e.s voulant être psychologue de l'éducation nationale spécialisé.e dans le développement des apprentissages, prépare au concours EDA et EDO. Format 60% présentiel et 40% distanciel intéressant



Pas suffisamment de clinique, de pratique ni de cas cliniques à traiter, peu de manipulation des tests et échelles présentés, peu de jeux de rôle pour s'entraîner, peu de cours sur comment mener un entretien, ni sur la dépression ou la schizophrénie qui se manifeste pourtant à l'adolescence, .. on peut se sentir démuné.e.s à la sortie du master. Plutôt orienté enfants qu'adolescent.e.s, cours plutôt axés santé, beaucoup de cours liés aux statistiques. Certains cours sont éloignés du métier de psychologue scolaire (ex : empathie et burn-out des médecins, ...) ou repris d'il y a quelques années (ex : sur le WISC-IV). Peu de cours donnés par des psychologues. Attendus qui sont parfois peu clairs. Consignes demandées pour certains écrits ne correspondant pas toujours au lieu de stage.

Témoignages



Sandra

Diplômée en 2023

Psychologue de
l'Éducation Nationale

@sandramelodydrm
sur Instagram

Anonyme

Diplômé.e en 2023

Psychologue de l'Éducation
Nationale

Anonyme

Diplômé.e en 2023

Psychologue de l'Éducation
dans l'enseignement privé avec des
enfants et adolescent.e.s (troubles des
apprentissages, scolarisation des élèves
en situation de handicap, mal-être,
bilan psychométrique, ...)

Université Paris Cité

Psychologie du développement cognitif et social de l'enfant et de l'adolescent

Neuropsychologie

Clinique et psychopathologies infanto-juvéniles

Psychologie clinique et psychopathologie intégrative

Psychologie sociale : changement social, intervention et régulation

Groupe, transculturel, famille, institution

Psychologie des apprentissages et de l'éducation

Cliniques psychanalytiques de l'enfant et de l'adolescent

Clinique du corps et psychopathologies dans le domaine médical

Psychologie du travail, des organisations et du personnel

Psychologie cognitive fondamentale et appliquée

Clinique des expériences et des atteintes du corps

Clinique et psychopathologies de l'adulte

Psychologie gériatrique

Cliniques et psychopathologies du lien social

Psychopathologie, psychanalytique de l'adulte et problématiques contemporaines

Psychologie Clinique de la Santé

Psychologie cognitive fondamentale et appliquée



15 places

Psychologie cognitive,
neurosciences,
recherche

Stage de 220
heures en
Master 1

2 jours
banalisés par
semaine



Stage de 280
à 500 heures
en Master 2

Semestre 2
banalisé



Délivre le titre de psychologue mais ne permet pas aux diplômé.e.s
d'exercer une activité de psychologue clinicien.ne : forme des
psychologues cognitivistes travaillant en recherche appliquée



Débouchés

En entreprise :
domaine de la
recherche et du
développement

Centre de soins
pour personnes
âgées

Milieu hospitalier,
service de psychiatrie

UX
researcher

Chef.fe de
projets

Laboratoire de
recherche

Institutions
spécialisées dans
l'accueil d'enfants
et adultes en
difficultés

Vulgarisateur.trice
scientifique

Points forts et points de vigilance

Master très riche et très formateur sur la recherche avec des enseignant.e.s calé.e.s dans leur domaine. Disciplines très variées et très intéressantes.

On devient nous même expert.e dans des domaines très précis (mémoire, perception, ...).

En Master 1, un travail de recherche ainsi qu'un stage en entreprise sont à réaliser pour aider à choisir notre orientation en Master 2.

Les retours d'étudiant.e.s sur les cours, contenus, besoins etc sont pris en compte.

Un peu de redites entre la première et deuxième année sur certains cours. Enseignements et thématiques qui peuvent manquer de diversification pour ceux qui ont fait tout leur parcours dans cette université. Beaucoup travaux à préparer en même temps. Certains cours sont en commun avec le master d'ergonomie.

Témoignages

Anonyme

Diplômé.e en 2023

Doctorant.e en neurosciences cognitives

Marie

Diplômée en 2022

Cheffe de projet en gamification d'évaluation psychométrique

Romane

Diplômée en 2021

- Doctorante en neurosciences et psychologie cognitive, sur la création d'une méthode de stimulation visuelle précoce à mettre en place chez les nouveau-nés grands prématurés dès leurs 15 premiers jours de vie
- Chargée de TD en psychologie différentielle

romane.poisot@gmail.com

Association étudiante du Master : Cogitergo
association.cogitergo@gmail.com

Mention : Psychologie Clinique, Psychopathologie et Psychologie de la Santé

Psychologie clinique et psychopathologie intégrative

Intégratif



65 places

Stages à faire au 2/3 de l'année universitaire : dont un obligatoirement en institution psychiatrique

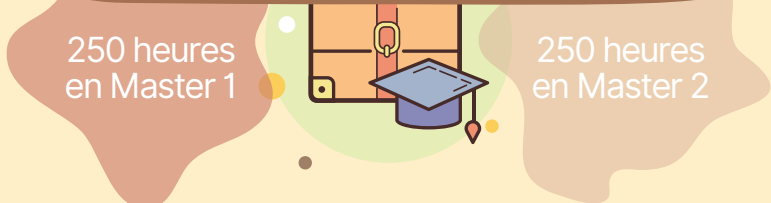

Débouches

Psychologie de la santé,
Accueil parents/enfants,
Protection de l'enfance

CMP, CMPP

IME,
SESSAD

Milieu hospitalier

Psychiatrie
(enfants,
adolescent.e.s,
adultes)



Points forts et points de vigilance

Master professionnalisant et exigeant autant en clinique qu'en recherche, où sont étudiées une pluralité d'approches. Les choix d'options sont intéressants. Grande palette d'outils proposée, plusieurs approches (systémie, TCC 1,2,3 vagues, TCE, attachementiste, psychanalyse...). Jeux de rôle et bon suivi de stage. Méthodologie rigoureuse, evidence-based. Bonne connaissance de la psychopathologie adulte, ado et enfant. Formation poussée à la recherche.

Parfois un peu trop généraliste, ce qui donne l'impression de survoler certains sujets. Nécessité d'approfondir par soi-même. Axe recherche prédominant, avec des exigences scientifiques importantes. Emploi du temps conséquent en Master 1.

Témoignages

Justine

Diplômée en 2022

IME spécialisé TSA

justine.briand@icloud.com

Marie

Diplômée en 2022

- Doctorat en psychologie
- Psychologue clinicienne en oncologie

Daphnée

Diplômée en 2023

Psychologue en centre de santé municipal auprès d'une population tout venant

daphnee.thomas@orange.fr

Psychologie clinique de la santé

Intégratif



25 places

Stages : 2 jours banalisés par semaine

200 heures en Master 1

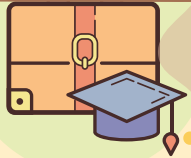

300 heures en Master 2



Débouchés

Milieu hospitalier (somatique, psychiatrie, ...)

EHPAD

Associations

Libéral

FAM, MAS, FV

Domaine du handicap

Points forts et points de vigilance

Très bon Master, humain, qui dispense une formation ETP (obtention d'un certificat en fin de cursus).

100% intégratif, avec par exemple des enseignements en thérapies psycho-corporelles, thérapies systémiques, psycho-oncologie, etc ; contenu à la fois clinique et recherche.

Intervention de beaucoup de professionnel.le.s extérieur.e.s divers.es.

Beaucoup de travaux de groupes, oraux, travaux écrits, jeux de rôle.

Pas assez d'outils.
Enseignements parfois très axés recherche.
Master exigeant en termes de travail à fournir.

Témoignages

Laurene Marie

Diplômée en 2021

- Service d'oncologie à l'hôpital
- Association dans le domaine du handicap

Laurene RGD sur Facebook

Marine

Diplômée en 2023

Temps plein en service de pédiatrie spécialisé dans les maladies chroniques

Neuropsychologie

Neuropsychologie



30 places

Stage de 200 heures en Master 1

1 jour banalisé par semaine au S1 puis 2 jours au S2



Stage de 300 heures en Master 2

2 à 3 jours banalisés par semaine



Débouchés

Auprès de toute population : enfants, adolescent.e.s, adultes, personnes âgées

Auprès d'enfants ayant des troubles des apprentissages

Centres mémoire

Libéral

Auprès de personnes ayant une problématique neurodégénérative

En milieu hospitalier : neurologie, psychiatrie, pédiatrie

Points forts et points de vigilance

Master très riche et formateur, autant en clinique qu'en recherche. Généraliste, ouvre toutes les portes pour la suite, Université réputée qui fait son effet sur le CV. Gros bagage théorique, en adéquation avec les attendus du métier.

Approfondissement de tous les aspects du champ de la neuropsychologie, des neurosciences et des diverses pathologies ; TSA, handicap, soutien social, liens entre perturbations émotionnelles et comportementales dues à des lésions, etc. UE facultative dédié à la préparation du doctorat (statistiques, imageries cérébrales, ...)

Beaucoup d'intervenant.e.s en exercice dans différents type de structures.

Master très exigeant, beaucoup de pression, apprentissage par cœur.

Trop théorique, pas suffisamment de clinique et d'aspects pratico-pratiques, d'études de cas, de jeux de rôle, de cotation, interprétation et rédaction : la pratique s'acquiert en stage.

Pas suffisamment axé réhabilitation/rééducation/remédiation cognitive, entretien clinique. Peu d'enseignements en lien avec la psychiatrie et la psychopathologie. Peu de cours sur les enfants. Beaucoup de répétitions entre les cours.

Témoignages

Anonyme
Diplômé.e en 2023
Centre expert autisme

Adèle
Diplômée en 2021

Unité de réhabilitation psychosociale

adele.turquin@gmail.com

Anonyme
Diplômé.e en 2020

CMP enfants/ados :
bilans + TCC

Anonyme
Diplômé.e en 2023

Pédopsychiatrie : évaluation,
remédiation cognitive, groupes

Anonyme
Diplômé.e en 2021

• Mi-temps SSR : évaluation
et rééducation
• Mi-temps EHPAD

Gaëlle
Diplômée en 2021
SSR neuro

Psychologie g rontologique

Int gratif



18 places

Stages : 2 jours banalis s par semaine, mais conseill  de garder 1 jour pour le m moire

220 heures en Master 1



300 heures en Master 2



D bouches

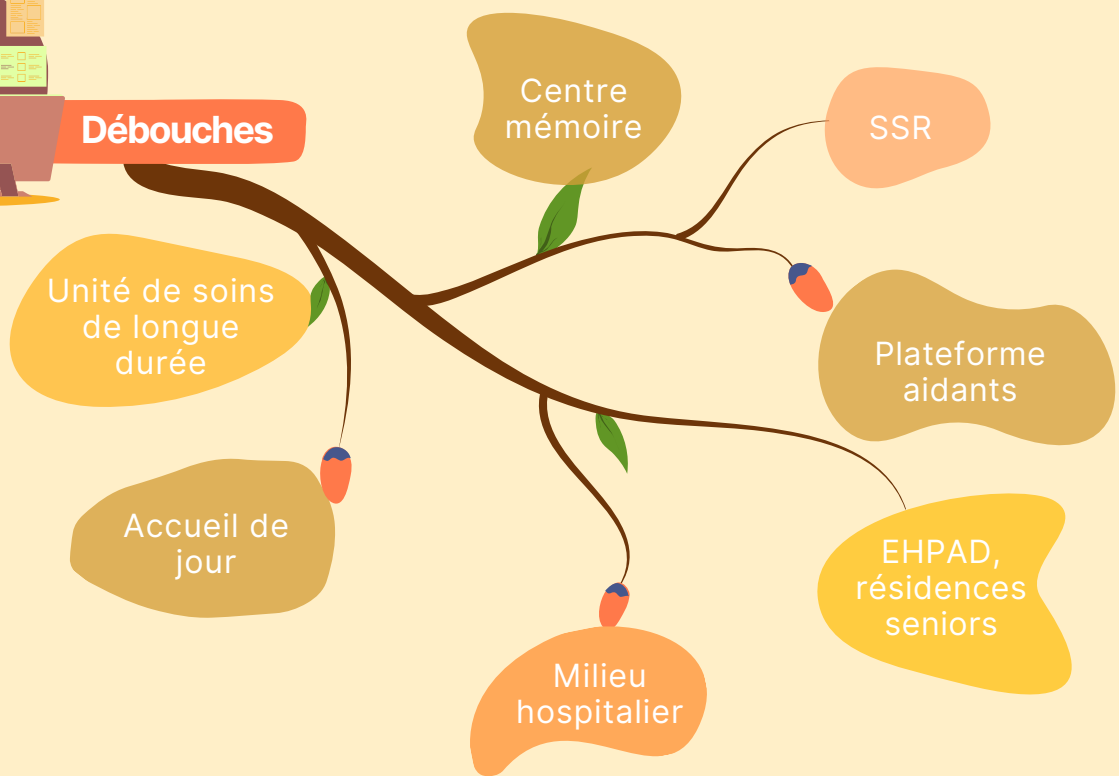

Points forts et points de vigilance

Master intégratif avec de nombreuses notions adaptées au domaine de la gérontologie. Approches multiples, allant de la neuropsychologie, en passant par la sociologie, la psychanalyse, la clinique intégrative, ...). Riche en neuropsychologie. Interventions de qualité, avec des intervenant.e.s extérieur.e.s, des professionnel.le.s du milieu. Enseignements complets pour ce qui est de la neuropsychologie de la personne âgée. Certains cours annexes sont enrichissants (type éthique). Professionnalisant du fait de ses nombreuses heures de stage, apprentissage complet pour les utilisations des tests et échelles. Master de qualité si on veut s'orienter vers le sujet âgé. Spécialisation qui représente un plus sur le marché du travail.

Très orienté neuropsychologique, il n'y a pas suffisamment de d'enseignements orientés clinique, ni de psychanalyse. Manque de psychopathologie.

Témoignages

Laura
Diplômée en 2019
Psychologue en EHPAD,
accompagnement des résident.e.s,
des aidant.e.s familiaux et
professionnel.le.s

Laura POUILLARD sur LinkedIn

Anonyme
Diplômé.e en 2023

Psychologue en SSR
et USLD gériatrique

Maxime
Diplômée en 2023

Psychologue en EHPAD
maximefaure93230@gmail.com

Psychologie du développement cognitif et social de l'enfant et de l'adolescent

Enseignements communs avec l'autre parcours de la mention. Une UE diffère : "Prise de risque à l'adolescence" (S1 du M2)



20 places

Intégratif

Stage de 200 heures en Master 1

2 jours banalisés par semaine



Stage de 300 heures en Master 2

3 jours banalisés par semaine



Débouchés

Libéral

Recherche, enseignement

Milieu hospitalier

Secteur médico-social accueillant enfants ou adultes

Éducation nationale

Centres d'évaluation

Points forts et points de vigilance

Interventions de différent.e.s professionnel.le.s (orthophonistes, psychologues, psychiatres...). Approche cognitive et comportementale, en accord avec les recommandations de la HAS et porté sur la recherche scientifique. Possibilité de varier son approche en fonction des options choisies. Cours variés et pratique (entraînement à la restitution écrite et orale de bilans). Pas de partiels mais des rendus sous forme de contrôle continu. Master très orienté recherche. Permet d'acquérir de bonnes compétences en recherche et d'être en contact avec ce milieu. Très adapté pour la poursuite en doctorat. Master très orienté sur le développement cognitif, les TND et les apprentissages.

Un peu trop théorique, pas suffisamment axé sur la pratique. Beaucoup de répétitions avec la licence de psychologie. Manque de cours sur la clinique de l'enfant (attachement, dépression infantile, troubles anxieux, parentalité). Certaines notions abordées en surface notamment des notions qui paraissent importantes dans le suivi thérapeutique

Témoignages

John
Diplômé en 2023

Abihana2001@gmail.com

Anonyme
Diplômé.e en 2018

Psychologue en libéral spécialisé.e en TSA et TDAH : bilan diagnostic, accompagnement individuel, guidance parentale

Elise
Diplômée en 2023

- Plateforme diagnostique (90%)
- poste de psychologue en recherche en pédopsychiatrie en milieu hospitalier (20%)

Anonyme
Diplômé.e en 2023

Doctorant.e

Psychologie des apprentissages et de l'éducation

Enseignements communs avec l'autre parcours de la mention. Une UE diffère : "Préparation concours psyEN" (S1 du M2)



10 places

Développement

Stage de 200 heures en Master 1

2 jours banalisés par semaine



Stage de 300 heures en Master 2

3 jours banalisés par semaine



Débouchés

Libéral

Recherche

Secteur médico-social

Milieu hospitalier

Protection de l'enfance

Éducation nationale

Centres ressources

Points forts et points de vigilance

Master riche théoriquement (connaissances solides sur la psychologie du développement, le système scolaire etc.). Amène à une connaissance théorique et pratique sur l'évaluation psychométrique de l'enfant et de l'adolescent. Beaucoup de connaissances autour des troubles du neurodéveloppement (TSA, dyslexie, etc.)

De nombreux intervenant.e.s en exercice dans des milieux variés (protection de l'enfance, adoption, périnatalité, etc.) Possible d'assister au cours "Prise de Risque de l'adolescent" (UE du parcours "développement social et cognitif de l'enfant et de l'adolescent"), et possibilité de changer facilement de parcours durant les années de Master.

Très orienté sur une population jeune (jusque jeune adulte) et problématiques de parentalité. Peu de cours sur la psychothérapie ou la rencontre clinique, qui nécessitent un investissement personnel hors master. Manque de préparation à la prise en charge de la psychopathologie quotidienne auprès des enfants et des familles pour les futur.e.s clinicien.ne.s. Très orienté neurosciences au détriment d'autres disciplines. Davantage orienté recherche que clinique, alors que 70% des étudiant.e.s ne font pas de la recherche à l'issue du Master.

Témoignages

Amandine
Diplômée en 2022

- Mi-temps psychologue de l'Education Nationale
- Mi-temps DU clinique en périnatalité

Amandine
Diplômée en 2022

Psychologue de l'Education Nationale auprès d'enfants de maternelle et élémentaire

Anonyme
Diplômé en 2021
Psychologue de l'Education Nationale

Mention : Psychologie
psychopathologie clinique
psychanalytique

Clinique et psychopathologies de l'adulte

Tronc commun avec les 3 autres
parcours de la mention + cours de
spécialisation



30 places

Stages : pas de moment banalisé, à
organiser en fonction de l'emploi
du temps

Psychanalyse

300 heures
en Master 1



500 heures
en Master 2

Débouchés

Milieu hospitalier :
gériatrie, hépatologie,
cancérologie,
dermatologie, centres de
soins palliatifs, centres de
traumatologie, ...

EHPAD

Libéral

Champ du
handicap

Doctorat

Milieu
associatif

Champ de la santé
mentale : hôpitaux
spécialisés, services
psychiatriques, hôpitaux
de jour, CMP, CATTP,
post-cure, ...

Points forts et points de vigilance

Master très riche et formateur, avec des modules divers et des enseignements poussés en méthodes projectives.
Nombreuses interventions de psychologues en exercice.
Offre de l'expérience sur le terrain par le biais des stages ainsi qu'une compréhension des enjeux de la psychiatrie et du monde de la santé mentale en général.
Très pointu en psychanalyse, permet toutefois de travailler sur d'autres courants en fonction des enseignant.e.s.
Expériences de stage très importantes.

Charge de travail importante. Cours ne correspondant pas toujours aux intitulés, parfois pas mis à jour, parfois répétitifs. Enseignements pas toujours interactifs. Certains TD sont trop centrés sur la présentation d'exposés, cours qui sont donc longs et peu instructifs. Trop peu de CM de spécialité, seulement 2 par semestre uniquement en Master 2.

Témoignages

Anonyme
Diplômé.e en 2023

Zoé
Diplômée en 2023

- 60% en protection de l'enfance
- 40% en libéral
- Analyse des pratiques en crèche

Anonyme
Diplômé.e en 2022

Psychologue clinicien.ne dans le milieu du handicap (TSA)

Emna
Diplômée en 2022

- Pratique en libéral
- Reprise d'études de RH et relations de travail à l'Université Panthéon Assas

emna.turkio97@gmail.com

Clémence
Diplômée en 2023

Pratique en EHPAD : suivi des résident.e.s, ateliers cognitifs, évaluations cognitives et de l'humeur, élaboration des projets de vie personnalisés, ...

Mention : Psychologie
psychopathologie clinique
psychanalytique

Cliniques psychanalytiques de l'enfant et de l'adolescent

Tronc commun avec les 3 autres
parcours de la mention + cours de
spécialisation



30 places

Psychanalyse

Stages : pas de moment banalisé, à
organiser en fonction de l'emploi
du temps

300 heures
en Master 1



500 heures
en Master 2



Débouchés

Milieu
hospitalier

PJJ

CMP,
CMPP

EHPAD

Libéral

Milieu
associatif



PAGE EN COURS DE
CONSTRUCTION...

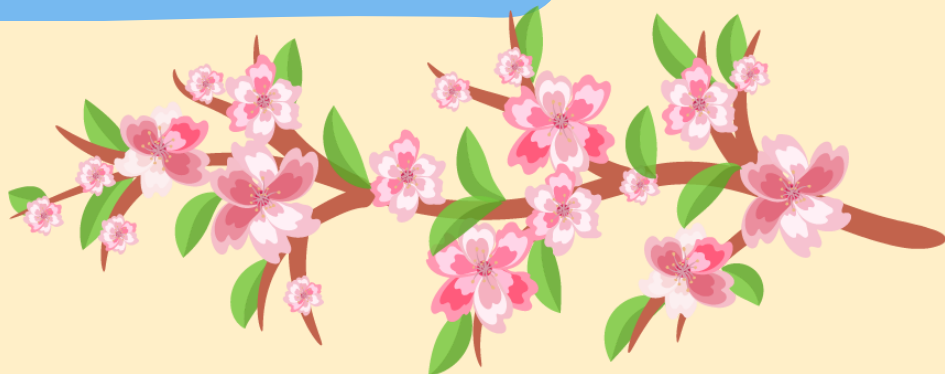

*Malgré nos recherches
acharnées, nous ne
sommes pas parvenues à
recueillir suffisamment de
témoignages pour les
ajouter à cette page...*



Nous faisons notre maximum pour
en obtenir d'autres. Si nous y
parvenons, ils seront ajoutés lors
des mises à jour de ce document !



Mention : Psychologie
psychopathologie clinique
psychanalytique

Groupe, transculturel, famille, institution

Tronc commun avec les 3 autres
parcours de la mention + cours de
spécialisation



30 places

Stages : pas de moment banalisé, à
organiser en fonction de l'emploi
du temps

300 heures
en Master 1



500 heures
en Master 2

Psychanalyse



Débouchés

Milieu
hospitalier, services
somatiques,
services de
psychiatrie

Éducation
nationale

Institutions
spécialisées dans
l'accueil d'enfants et
adultes en difficultés
et situations de
handicap

Libéral

Centre de soins
pour personnes
âgées

IME,
SESSAD, PMI

Milieu
judiciaire,
ASE, PJJ

Points forts et points de vigilance

Master riche et formateur dans les apports théoriques. Très clinique et pratique, très ouvert d'esprit. Master complet avec une grande partie du temps allouée aux spécialités. Mises en situations cliniquement riches, permettant d'apprendre avec une grosse partie d'expérientiel. Articulation théorico-clinique très bien menée. Parcours qui offre une formation plurielle avec des bases solides.

Apports transculturels qui mériteraient d'être approfondis. Questionnements intéressants relatifs aux bases d'un positionnement clinique mais faible ouverture du master à d'autres courants. Enseignements pouvant être répétitifs au détriment de réflexion plus poussée.

Témoignages

Emilie
Diplômée en 2021

Psychologue de l'éducation nationale
mar.emilie18@gmail.com

Anonyme
Diplômé.e en 2020

Psychologue en psychiatrie de l'adolescent : hospitalisation de jour, groupes, psychothérapies, bilans

Clara
Diplômée en 2021

Psychologue en psychiatrie et enseignante à l'université
simondicarla1@gmail.com

Anonyme
Diplômé.e en 2023

Psychologue dans une association qui accompagne un public en précarité : accompagnements psychosociaux, travail pluridisciplinaire, soutien aux équipes, entretiens individuels

Mention : Psychologie
psychopathologie clinique
psychanalytique

Clinique des expériences et des atteintes du corps

Tronc commun avec les 3 autres
parcours de la mention + cours de
spécialisation



30 places

Stages : pas de moment banalisé, à
organiser en fonction de l'emploi
du temps

Psychanalyse

300 heures
en Master 1



500 heures
en Master 2



Débouchés

Libéral

Protection
judiciaire de la
jeunesse

Milieu hospitalier
(services de
neurologie, grands
brûlés, parcours
PMA, CMP)

Médico-social
(SESSAD,
CAMSP, CMPP)

Handicap et
vieillessement
(EHPAD, ESAT,
FAM, MAS)

Points forts et points de vigilance

Master riche et formateur. Grande importance donnée aux stages. Cours donnés par des professionnel.le.s en exercice, formation à la recherche. Apprentissages théoriques et cliniques variés (jeux de rôle, initiation psychomotricité et ateliers à médiations, supervision des pratiques, entretien clinique). Formation très approfondie des épreuves intellectuelles (WISC, WAIS) et projectives par des enseignant.e.s de l'école de Paris (Rorschach, TAT, CAT, patte noire, scénotest, dessin).

Difficultés pour faire concorder les horaires de stages et ceux des cours.
Annulation de certains enseignements pouvant être pertinents (exemple : intervention de professionnel.le.s en périnatalité qui n'a pas eu lieu). Pas suffisamment d'heures de cours sur les tests projectifs et sur l'entretien clinique.

Témoignages

Alice

Diplômée en 2022

Psychologue en service de cancérologie

Anonyme

Diplômé.e en 2022

Service de soutien pour les personnels d'un ministère

Mila

Diplômée en 2023

Thèse de doctorat en psychologie et psychopathologie clinique psychanalytique

Mention : Psychologie
psychopathologie clinique
psychanalytique

Clinique et psychopathologies infanto-juvéniles



50 places

Psychanalyse

Stages : pas de moment banalisé, à
organiser en fonction de l'emploi
du temps

300 heures
en Master 1



500 heures
en Master 2

Débouchés

Protection de
l'enfance, protection
maternelle et
infantile

Milieu
hospitalier,
psychiatrie,
somatique

Libéral

Milieu associatif

Maternité

CMP, CMPP,
CATT

Points forts et points de vigilance

Master très professionnalisant, très enrichissant, avec de nombreuses heures de stage qui permettent d'avoir plus d'expérience. Permet d'avoir une connexion entre la recherche et la pratique, tout en acquérant des connaissances fondamentales en psychologie clinique et en psychopathologie psychanalytique.

Cours intéressants, davantage axés sur la psychanalyse que les autres universités, permettant alors une approche et une réflexion vraiment très objective des situations que l'on rencontre. Propose des enseignement sur d'autres spécialités

Très orienté psychanalyse, notamment lacanienne, au détriment d'autres courants. Pourrait être pertinent d'être formé.e à d'autres courants pour les comprendre et les connaître davantage. Cela peut également entraîner des clivages.

Témoignages

Livia

Diplômée en 2022

Pratique dans le champ de la protection de l'enfance

livia.amaral.psy@gmail.com

Anonyme

Diplômée en 2022

Maison des Adolescents

Solène

Diplômée en 2022

Pratique en association à but non lucratif dans le domaine de la protection de l'enfance, socio-éducatif (MECS et Service de Semi Autonomie)

Mention : Psychologie
psychopathologie clinique
psychanalytique

Clinique du corps et psychopathologies dans le domaine médical



30 places

Psychanalyse

Stages : pas de moment banalisé, à
organiser en fonction de l'emploi
du temps

300 heures
en Master 1



500 heures
en Master 2



Débouchés

Milieu hospitalier,
service
psychiatrique,
service somatique

CMP,
CATT

Milieu
associatif

SSR

Libéral

Après de
personnes âgées,
EHPAD

Services de
l'ASE

Points forts et points de vigilance

Master très formateur, cliniquement riche. Large place laissée à la formation d'un esprit critique, très grande importance de la clinique. Enseignements intéressants, de qualité, avec une certaine diversité et richesse des contenus. Approche plutôt intégrative, ce qui permet de s'ouvrir sur d'autres orientations. Diversité des intervenant.e.s, dont des professionnel.le.s encore en activité. Stages très professionnalisants et formateurs, permettent de bien se familiariser avec le terrain. Emploi du temps à faire soi-même. Nombreux débouchés.

Master très théorique surtout en M1, très général. Davantage orienté psychanalyse, beaucoup de répétitions entre chaque cours. Enseignements très axés sur la psychopathologie de l'enfant et de l'adulte, la spécialité médicale qui arrive tard dans le cursus, pas avant le M2, dommage quand notre intérêt principal est tourné vers l'aspect du corps et du médical. Spécialité pas suffisamment investie, même dans le cadre des stages car il n'y a aucune institution médicale dans la liste des établissements en contrat avec l'université. Examens denses.

Témoignages

Julie

Diplômée en 2023

Psychologue dans une clinique SMR

Anonyme

Diplômé.e en 2023

- Développement d'un atelier thérapeutique autour des pratiques curatoriales dans l'art contemporain avec un service de psychiatrie adulte
- DU de psychopathologie périnatale

Romane

Diplômée en 2019

- Mi-temps en libéral
 - Mi-temps au sein d'une clinique pédopsychiatrique privée
- romane.deloy.psy@gmail.com

Anonyme

Diplômé.e en 2023

Exerce en pédopsychiatrie, en unité ado, avec un temps pour les urgences et un temps d'unité mobile en lien avec l'ASE

Jeanne

Diplômée en 2023

Psychologue en service de réanimation à l'APHP

jeanne.sovant@aphp.fr

Mention : Psychologie
psychopathologie clinique
psychanalytique

Psychopathologie, psychanalytique de l'adulte et problématiques contemporaines



30 places

Psychanalyse
Freudienne, post
Freudienne

Stages : pas de moment banalisé, à
organiser en fonction de l'emploi
du temps

300 heures
en Master 1



500 heures
en Master 2

Débouchés

Milieu hospitalier
(psychiatrie,
oncologie,
rhumatologie,
nématologie, ...)

Après de tout
public : bébé, enfant,
adolescent.e, adulte,
personne âgée, ...

CATTP,
HDJ

CMP,
CMPP

Libéral

Psychologue
scolaire

Protection
de l'enfance

Points forts et points de vigilance



Master rigoureux et extrêmement riche en apports théoriques. Formation très poussée en tests projectifs, enseignements très riches sur le plan clinique. Offre des mises en situation, qui rendent la formation très riche cliniquement (psychodramatisation groupale). Bonne introduction à la recherche. Interventions extérieures très constructives de psychologues.

Très exigeant, demande une implication personnelle importante avec notamment des lectures supplémentaires, participations à des colloques, des séminaires, etc.

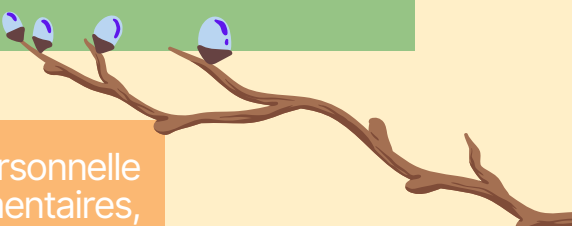

Témoignages



Joel

Diplômée en 2023

- Doctorant en psychologie clinique et psychopathologie psychanalytique
- Psychologue clinicien dans un service de psychiatrie adulte auprès d'une population TCA
 - Superviseur d'équipe

joel.pires91@yahoo.fr

Anonyme

Diplômé.e en 2022

Psychologue scolaire

Mention : Psychologie
psychopathologie clinique
psychanalytique

Cliniques et psychopathologies du lien social

Psychanalyse



35 places

Stages : pas de moment banalisé, à
organiser en fonction de l'emploi
du temps

300 heures
en Master 1



500 heures
en Master 2

Débouchés

Milieu
hospitalier,
psychiatrie,
CMP, CMPP,
hôpital de jour

ESAT

Milieu
associatif

Libéral

Milieu médico-
social

Protection
de l'enfance

Institutions
notamment celles
traversées par des
enjeux socio-culturels
importants



PAGE EN COURS DE
CONSTRUCTION...



*Malgré nos recherches
acharnées, nous ne
sommes pas parvenues à
recueillir suffisamment de
témoignages pour les
ajouter à cette page...*



Nous faisons notre maximum pour
en obtenir d'autres. Si nous y
parvenons, ils seront ajoutés lors
des mises à jour de ce document !



Psychologie sociale : changement social, intervention et régulation

Psychologie sociale



18 places

Stage de 140 heures en Master 1

3 jours banalisés par semaine au S2 + mois de mai et juin



Stage de 360 heures en Master 2

6 mois banalisés

Débouchés

Chargé.e de risques psycho-sociaux

Structures impliquant des groupes d'individus, de l'accompagnement au changement

Entreprises privées

Domaine de la recherche

Organismes et organisations publiques

Qualité de vie et conditions de travail

Milieu associatif

Points forts et points de vigilance

Master riche et complet sur les différents thèmes de la psychologie sociale. Formation mixte, à la fois axée recherche et pratique. Aborde de nombreux sujets de recherche allant de la fondamentale à l'appliquée. Développement des compétences liées à la recherche, bon développement de l'analyse critique et de réflexion autour de sujets actuels. Professionnalisation grâce à des stages et des intervenant.e.s externes. Nombreux travaux en groupe.

Lourde charge de travail. Beaucoup d'exigences. Manque de visibilité concrète sur l'application des concepts et des théories. Très orienté recherche.

Témoignages

Raphaël

Diplômé en 2021

Thèse et recherche appliquée en entreprise

Anonyme

Diplômé.e en 2021

Recherche sur les discriminations et les stéréotypes envers les femmes dans l'optique de continuer vers un doctorat

Anonyme

Diplômé.e en 2023

Mégane

Diplômée en 2021

Chargée d'accompagnement vers l'emploi

Mégane GUIMIER sur LinkedIn

Mention : Psychologie Sociale, du Travail et des Organisations

Psychologie du travail, des organisations et du personnel

Psychologie du travail



30 places

Stage de 300 heures en Master 1

3 jours banalisés par semaine au S2



Stage de 500 heures en Master 2

Deuxième semestre banalisé

Débouchés

Auprès de travailleurs, des personnes en insertion ou réinsertion professionnelle

Dans le privé comme dans le public

Cabinet de conseil

Libéral

Milieu associatif

Ressources humaines

Points forts et points de vigilance

Master riche et très formateur, basé sur les sciences et les qualités psychométriques essentielles à la psychologie. Cours complet, avec une vision théorique en Master 1 et plus orientée pratique en Master 2. Part importante de recherche et d'approche par la recherche. Thèmes centrés sur le travail, les performances, la qualité de vie au travail, l'orientation professionnelle, le training professionnel, les styles de management, etc. Réalisation de mises en situation. Interventions de professionnel.le.s (DRH, consultant.e en RPS, ...). Bonne employabilité, offre la possibilité d'exercer dans différentes structures et différents domaines d'activité (psychologie du travail : analyse de poste, des tâches ; psychologie des organisations : qualité de vie au travail, motivation au travail, management, leadership, changement organisationnel ; psychologie du personnel : recrutement, évaluation, orientation).

Première année très axée sur la recherche et l'apprentissage par la recherche. Manque parfois de concret et d'expérience du terrain. Difficultés à se projeter concrètement dans le monde du travail. Aucune approche en clinique du travail, ne permet donc pas d'exercer au sein d'un service de santé du travail ou en libéral auprès de salarié.e.s en souffrance au travail ; nécessite d'être complété grâce à une formation complémentaire. Charge de travail assez conséquente, avec des dossiers collectifs pour l'ensemble des matières, des contrôles continus de connaissances au cours de l'année.

Témoignages

Anonyme
Diplômé.e en 2019

Chargé.e de recrutement
au sein d'une grande
entreprise

Delphine
Diplômée en 2022

Consultante en recrutement
delphinempz06@yahoo.fr

Stessy-Emeraude
Diplômée en 2022

Psychologue du travail au sein d'une
institution publique dans le
développement de compétences et
la gestion de la diversité au travail.

se.mahoumouka@gmail.com

Université Paris Nanterre

Psychologie
du travail et
ergonomie

Psychologie clinique de
développement des
enfants et des
adolescents : famille,
école, justice

Psychologie cognitive
positive appliquée aux
apprentissages avec
les technologies

Psychologie sociale :
recherche, études,
interventions

Psychologie
clinique et
psychopathologie
empirique et cognitivo-
comportementale

Psychologie
de l'orientation,
de l'évaluation
et du conseil

Psychologie
clinique,
psychopathologie,
santé : approche
psychanalytique

Neuropsychologie
clinique et
cognitive à tous les
âges de la vie,
neurosciences

Psychologie de la
petite enfance :
milieu de vie et
développement

Mention : Psychologie

Neuropsychologie clinique et cognitives à tous les âges de la vie, neurosciences

anciennement "Psychologie cognitive, neuropsychologie et neurosciences"



20 places

Neuropsychologie

Stage de 250 heures en Master 1

2 jours banalisés par semaine



Stage de 250 heures en Master 2

2 jours banalisés par semaine au S1 puis 4 jours banalisés par semaine au S2

Débouchés

Milieu hospitalier
Service de psychiatrie, de neurologie

SSR, centres de rééducation

EHPAD

CMP, CMPP

Centres dédiés aux troubles neurodéveloppementaux

Libéral

Consultations mémoire

Points forts et points de vigilance

Master assez complet et riche avec une grande diversité des enseignements et des intervenant.e.s. Propose un large panel théorique et pratique. Interventions variées, en passant par des aspects juridiques et d'entrepreneuriat par exemple. Permet d'avoir un regard sur l'ensemble du fonctionnement des individus à tous les âges de la vie. Axe cognitif en lien avec les nouvelles technologies. Accompagnements plus concrets autour d'études de cas et de supervision de stage.

Trop d'ergonomie pour la partie sur la neuropsychologie. Cours additionnels qui ne sont pas toujours plaisants. Enseignements sur la cognition moins orientés adulte mais plutôt axés enfants et personnes âgées. Peu intégratif, pas d'éléments rattachés à la psychanalyse ou à d'autres approches.

Témoignages

Anonyme

Diplômé.e en 2019

EHPAD, SSR polyvalent, SSR obésité, libéral

Anonyme

Diplômé.e en 2018

Libéral

Victoria

Diplômée en 2022

- Doctorante en neuropsychologie
- Neuropsychologue en SESSAD
- Neuropsychologue en libéral

victoria.wdk@gmail.com

Psychologie de la petite enfance : milieux de vie et développement



15 places

Intégréatif

Stage de 200 heures en Master 1

2 jours et demi banalisés par semaine au S2



Stage de 300 heures en Master 2

2 jours et demi banalisés par semaine

Débouchés

Dans toutes structures accueillant des enfants avec ou sans handicap de 0 à 18 ans

Maternités

Crèches

PMI

ITEP

Dans toutes structures accueillant des parents

CAMSP

Milieu hospitalier

Points forts et points de vigilance

Master riche et formateur, intégratif, qui permet de comprendre les bases du développement dans la prime enfance ainsi que des incidences sur son développement tout au long de la vie. Beaucoup d'intervenant.e.s présentant notamment leur rôle au sein de diverses structures. Cours sur l'examen projectif et clinique. Enseignements sur la systémie.

Enseignements parfois répétitifs, centrés sur les mêmes thématiques. Difficile d'aller en doctorat par la suite.

Témoignages

Anonyme
Diplômé.e en 2023

Anonyme
Diplômé.e en 2023

Exercice au sein d'une crèche

Axelle
Diplômée en 2023
Exercice en protection de l'enfance

Axelle ALLORY sur LinkedIn

Psychologie clinique de développement des enfants et des adolescents : famille, école, justice



15 places

Intégratif

Stage de 200 heures en Master 1

2 jours et demi banalisés par semaine au S2



Stage de 300 heures en Master 2

2 jours et demi banalisés par semaine

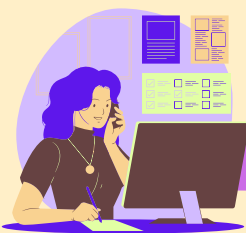

Débouchés

ASE, AEMO, AED

Milieu hospitalier, service de psychiatrie, CMP, CMPEA

CAMSP

Domaine du handicap

Éducation Nationale

IME, SESSAD

Protection de l'enfance

Points forts et points de vigilance

Master intégratif de qualité avec des enseignements très riches. Thématiques variées, en lien avec les futurs milieux d'exercice : alimentation, troubles, différentes formes de familles, protection de l'enfance, ... Beaucoup d'interventions de professionnel.le.s extérieur.e.s de toute spécialité, passionnantes. Entraînement à partir de l'étude de nombreux cas cliniques. Permet de se préparer au travail de recherche.

Manque un peu de contenu sur les adolescent.e.s, plutôt axé enfants. Pourrait être pertinent d'avoir davantage de psychopathologie. Pas suffisamment d'heures de stage.

Témoignages

Albane

Diplômée en 2023

albane.gobron@gmail.com

Coline

Diplômée en 2022

Psychologue de l'Éducation Nationale avec une pratique très orientée neuro et clinique

Roxane

Diplômée en 2023

Accompagnement TSA

Psychologie clinique, psychopathologie, santé : approche psychanalytique



50 places

Psychanalyse et TCC

Stage de 307 heures en Master 1

2 jours banalisés par semaine



Stage de 307 heures en Master 2

2 jours et demi banalisés par semaine



Débouchés

Auprès d'enfants, adolescent.e.s, adultes, personnes âgées

Associations

Protection de l'enfance

Crèches

EHPAD

Protection de l'enfance

Libéral

Milieu hospitalier

Services médico-sociaux

Points forts et points de vigilance

Master d'une grande richesse réflexive. Propose une double approche psychanalyse et TCC. Offre une initiation au monde la recherche, un accompagnement à la publication.
Approche psychanalytique peu dogmatique et assez hétéroclite : Freud, Klein, Bion, Winnicott, psychosomatiques, enjeux contemporains, etc. Prise en compte de la dimension historique et sociale, transculturelle, institutionnelle, groupale.

Master très dense.
Mariage psychanalyse et TCC relativement factice. Pas d'enseignements sur Lacan. Faire une psychothérapie auprès d'un.e psychologue clinicien.ne est indispensable.
Avoir plus d'heures de stage serait très bénéfique.

Témoignages

Manon
Diplômée en 2021

Remplacement de congés maternité pour découvrir plusieurs institutions : PJJ, IME/SESSAD, protection de l'enfance

mimigogo2@hotmail.fr

Guillaume
Diplômé en 2022

- Psychologue à Médecin du monde (clinique de l'exil, soutien psychosocial) et à Maison de Solenn (clinique de l'adolescence, clinique transculturelle, clinique des TCA, groupes de parole, consultations transculturelles, psychothérapies individuelles)
- Activités de recherche : doctorat de psychologie, publication, communications dans des colloques, enseignement, formations

Marie
Diplômée en 2023

- Mi-temps à l'Éducation Nationale en collège/lycée
- Mi-temps en CATT

Mention : Psychologie Clinique, Psychopathologie et Psychologie de la Santé

Psychologie clinique et psychopathologie empirique cognitivo-comportementale



50 places

TCC

Stages : 2 jours banalisés par semaine

250 heures en Master 1



250 heures en Master 2



Débouches

Milieu hospitalier

Psychothérapie, soutien, bilan

Libéral

Doctorat, recherche

Milieu associatif



Points forts et points de vigilance

Master riche et formateur, ouvre sur de nombreuses thérapies empiriques et une prise en charge de la majorité des psychopathologies. Nombreuses connaissances et pratiques sont transmises. Permet de s'exercer via des jeux de rôle et des travaux en groupe. Donne la possibilité de sauter la première année de la formation à l'AFTCC. Très professionnalisant.

Cours de psychanalyse obligatoire en M1. Enseignements parfois trop théoriques. Stages trop peu exigeants et trop peu préparatoires. Trop grand nombre de TDs. Ne forme pas suffisamment aux interventions thérapeutiques liées aux troubles. Pas suffisamment d'enseignements orientés trauma.

Témoignages

Anonyme

Diplômé.e en 2021

Psychologue scolaire,
formation à la psychothérapie
chez l'enfant

Quentin

Diplômé en 2021

- Doctorat en psychologie clinique
- Pratique clinique pour la fondation santé des étudiants de France

Anonyme

Diplômé.e en 2021

- Unité médico-judiciaire
- Association d'aide aux victimes
- Formation ACT et EMDR

Psychologie cognitive positive appliquée aux apprentissages avec les technologies

Cognitive



15 places

Stage de 200 heures en Master 1

2 jours banalisés par semaine



Stage de 500 heures en Master 2

2 jours banalisés par semaine au S1 ; 3 jours banalisés par semaine au S2



Débouchés

Ecoles

Concepteur.trice pédagogique, de logiciel entreprise

Laboratoires de recherche

Consultant.e en ingénierie de formation

Population adulte majoritairement

Entreprises, associations, institutions

Chef.fe de formation orienté digital learning

Points forts et points de vigilance

Master complet et permettant d'avoir une expertise centrée sur l'apprenant.e. Alternance possible en M2. Master adapté pour toute personne intéressée par la cognitive (avec une attention particulière sur l'apprentissage, la motivation, multimédia et la psychologie positive). Cours très intéressants. Apports en ergonomie cognitive et en psychologie positive permettant de réfléchir de façon centrée apprenant/utilisateur. Stages professionnels permettant d'expérimenter les connaissances et les compétences apprises durant les deux années de Master. Mémoire de recherche qui permet une exposition active à la culture et à la réflexion scientifique qui servira par la suite dans toute forme de pratique professionnelle (veille, autonomie, capacité d'analyse et d'adaptation, ...). Nombreuses pistes de professionnalisation possibles. Permet d'effectuer un doctorat en psychologie cognitive. Master particulièrement adapté aux thèses en entreprise.

Quelques cours ne semblent pas forcément pertinents ou mériteraient d'être repensés dans leur construction. Ne convient pas aux personnes qui souhaitent aller vers une pratique clinique.

Témoignages

Inès
Diplômée en 2023
Ingénieure
pédagogique

Tristan
Diplômé en 2021
Doctorant en psychologie cognitive et positive. Thèse en collaboration avec une entreprise de digital learning
guarnieri.tristan@gmail.com

Karinny
Diplômée en 2023
Ingénieure pédagogique spécialisée en Sciences Cognitives travaillant pour deux entreprises.

- Startup en tant que cheffe de projet et ingénieure avec des clients de différents secteurs.
- TPA (TotalEnergies professeur associés), cheffe de projet pédagogique et webmaster.

Karinny STEFFANNY AMARAL sur LinkedIn

Psychologie sociale : recherche, études, interventions

Psychologie sociale



35 places

1 jour banalisé par semaine au S2

200 heures en Master 1



300 heures en Master 2

Débouchés

Psychologue du travail, consultant.e en cabinet conseil : audit des risques psychosociaux, qualité de vie au travail, formations, ergonomie

Chargé.e de recrutement, RH

Chargé.e de prévention

Recherche

UX designer

Chargé.e d'étude dans le secteur du marketing et de la consommation, santé, environnement urbain, ...

Cabinet de sondage

Conseiller.e en orientation, insertion et réinsertion

Points forts et points de vigilance

Master qui forme à la psychologie sociale via la recherche fondamentale et appliquée. Offre un bon bagage en méthodologie de recherche et en statistiques appliquées. Permet un apprentissage de la méthodologie de recherche, applicable dans tous les domaines de la psychologie sociale. Axé sur les études qualitatives et quantitatives appliquées au marketing, santé, prévention, RPS, QVT. Cours variés pour montrer un large aperçu, montre notamment l'énorme possibilité de métiers après ce Master. Propose un bon entraînement à l'oral et au travail d'équipe par le biais de nombreux travaux de groupe, des restitutions des travaux à l'oral avec support, jeux de rôle, ... donc utile pour le travail en entreprise. Très pluridisciplinaire.

Beaucoup de travail de groupe. Surtout orienté marketing, mauvais équilibre avec le domaine de la santé. Intitulés des cours ne correspondant pas toujours au contenu, la méthodologie scientifique est utilisée quel que soit le domaine d'application. Passe beaucoup par la méthodologie générale de recherche dont les statistiques. Difficile de se sentir spécialisé dans un domaine de la psychologie sociale et de se faire une place dans le monde du travail si l'on veut exercer une autre fonction que celle de chargé.e d'étude ou consultant.e débutant.e en cabinet conseil. Aperçu de l'UX design trop dense et rapide. Enseignements pas toujours suffisamment approfondis. Peut manquer de sérieux et de rigueur. Dernier semestre très chargé.

Témoignages

Philippine

Diplômée en 2022

Chargée d'études marketing dans une agence d'études et conseils marketing

rt.philippine@gmail.com

Anonyme

Diplômé.e en 2022

- 40% référent.e d'un dispositif départemental de prévention à la maltraitance sur personnes âgées : recueil d'informations, soutien technique, coordination des professionnel.le.s intervenant sur les situations, ...)
- 60% psychologue psychothérapeute en service de psychiatrie, d'orientation TCC

Enzo

Diplômé en 2023

Mention : Psychologie Sociale, du Travail et des Organisations

Psychologie de l'orientation, de l'évaluation et du conseil

Psychologie Sociale, Travail & des Organisations



23 places

Stage de 200 heures en Master 1

2 jours banalisés par semaine



Stage de 300 heures en Master 2

2 jours banalisés par semaine puis temps plein à partir d'avril

Débouchés

Organismes de formations

Education Nationale

Centres VAE, bilans de compétence

Structures d'aide et d'accompagnement pour l'insertion des jeunes (missions locales,...)

ESAT

Tout public

Entreprises privées, services RH

Cap Emploi, CIO, cabinet de Conseil

Points forts et points de vigilance

Formation très riche avec des enseignements formateurs dispensés par des enseignant.e.s et des professionnel.l.e.s de terrain qui permettent d'avoir un enseignement théorique en lien avec la pratique. Formation individualisée au counseling. Certification à différents tests d'intérêt et de personnalité (hexa3d, sosie, IRMR, 16pf, WISC-V, PfPI), formation TRAVERSESES, formation à l'entretien de conseil. Prépare à l'oral du concours Psy EN EDO. Semestre à réaliser à l'étranger (Lausanne, Suisse). Offre un choix dans les spécialités (orientation public jeune ou adulte). Divers travaux de groupe (exposés, dossier écrit et mémoire). Possible de faire son M2 en alternance.

Quelques cours parfois trop théoriques, notamment en Master 1. Demande de l'autonomie, notamment dans la réalisation du mémoire professionnel en Master 2. Quelques enseignements en commun avec d'autres parcours qui ne sont pas forcément en lien avec le Master choisi. Nombreux travaux de groupe pouvant compliquer les aspects organisationnels.

Témoignages

Stéphanie

Diplômée en 2023

Psychologue de l'éducation nationale (Education Développement et Conseil en Orientation Scolaire et Professionnelle).

Juliette

Diplômée en 2023

Consultante en évaluation, chez un éditeur de test destiné aux services RH pour le recrutement et le développement du personnel

juliettemailot.21@gmail.com

Alexis

Diplômé en 2021

Psychologue du travail au sein d'un dispositif emploi accompagné au sein de Ladapt Paris. Public ayant une RQTH, spécialisé dans le handicap invisible.

alexis.yot@outlook.fr

Maëlys

Diplômée en 2022

Chargée de recrutement et d'intégration au sein de l'EPIDE au sein du service RH (dispositif d'aide pour l'insertion dans l'emploi auprès d'un public jeune vulnérable)

maelys.launay97@gmail.com

Psychologie du travail et ergonomie



Environ 40 places

Deux options

Psychologie du travail

Ergonomie

Psychologie du travail, ergonomie

Stage de 200 heures en Master 1

2 jours banalisés par semaine



Stage de 300 heures en Master 2

Deuxième semestre banalisé à partir de mi-février

Débouchés

Service de santé et de sécurité au travail

Cabinet de consulting

Dans l'industrie/ usine

Service de médecine au travail

Cabinet de conseil ou de recrutement

Service de ressources humaines



Points forts et points de vigilance

Beaucoup d'intervenant.e.s professionnel.le.s, très pros avec beaucoup d'expérience. Examens et apprentissage sous la forme de jeux de rôle et de serious games.

Pas la possibilité de faire d'alternance. Peu de cours liés à la psychologie du travail et aux RH. Cours très centrés sur l'ergonomie. Manque beaucoup de choses lorsque nous arrivons en stage. Enseignements parfois trop théoriques et qui ne nous servent pas toujours dans le cadre de notre future pratique.



Témoignages

Anonyme
Diplômé.e en 2023

Exercice dans un cabinet de consulting en expertise

Anonyme
Diplômé.e en 2023



Université de Paris 8



Neuropsychologie

Psychologie de la cognition

Psychologie clinique et psychothérapies

Psychologie du développement : éducation, troubles et problématiques actuelles

Psychologie sociale du travail et de la santé : résolution de conflit et changement

Ergonomie, travail, formation et vie quotidienne

Neuropsychologie



25 places

Neuropsychologie

Stages : 3 jours banalisés par semaine

280 heures en Master 1



500 heures en Master 2



Débouchés

Principalement en évaluation, rééducation et remédiation

Unités d'évaluation, de réentraînement et d'orientation sociale et professionnelle

Milieu hospitalier, services de psychiatrie, de pédiatrie, de neurologie générale, post-AVC

SSR

Libéral

Structures médico sociales

Consultations mémoire

Centres de rééducation

Points forts et points de vigilance

Master très humain, enseignements avec visées professionnelles et de recherche, très complets en neuroanatomie et neurobiologie. Richesse des enseignements, diversité, ne sont pas centrés sur une seule population. Permet de ne pas s'enfermer directement dans une population et de s'orienter vers qui pourrait nous intéresser davantage en fonction des stages. Nombreuses interventions de différent.e.s intervenant.e.s extérieur.e.s et professionnel.le.s, très riches. Possibilité de choisir une option en M1 d'un autre parcours (psychologie du développement, psychopathologie, ...). Beaucoup d'heures de stage, ce qui donne un bonus non négligeable d'expérience sur le terrain, valorisée pour la recherche d'emploi.

Beaucoup de recherche. Trop peu de pratique et de clinique en dehors des cours théoriques de psychanalyse. Master très axé sur les centres de rééducation et neurovasculaire. Obligation de faire un mémoire par an : recherche en M1, clinique en M2, demande un travail important et une bonne organisation personnelle. Nécessite de l'autonomie pour la recherche de stage et la rédaction du mémoire.

Témoignages

Anonyme
Diplômé.e en 2022

- Mi-temps en MAS et SSR neurologique
- Mi-temps en milieu hospitalier, neurologie

Manon
Diplômée en 2023

Consultation mémoire, pratique orientée neuropsychologie
Manon DURANT sur LinkedIn ("psychologue spécialisée en neuropsychologie")

Chloé

Diplômée en 2022

- Mi-temps en psychiatrie dans un HDJ avec des patientes ayant des troubles du comportement alimentaire
- Mi-temps en gériatrie en HDJ et consultations externes

Flore

Diplômée en 2022

- 60% en service de neuropédiatrie et centre de maladie rare, bilans neuropsychologiques principalement
- 40% libéral : enfants et ados pour des bilans principalement, quelques suivis cliniques et remédiation cognitive

flore.laplagnolle@gmail.com

Psychologie de la cognition



25 -30 places

Intégratif

Stage de recherche en Master 1

2 à 3 jours banalisés par semaine



Stage de recherche en Master 2 + 500h de stage auprès d'un.e psy si on veut le titre de psy

1 jour banalisé par semaine au S1 + deuxième semestre banalisé



Débouchés

Après de tout type de population

Laboratoires de recherche

Doctorat

Milieu hospitalier



PAGE EN COURS DE
CONSTRUCTION...



*Malgré nos recherches
acharnées, nous ne
sommes pas parvenues à
recueillir suffisamment de
témoignages pour les
ajouter à cette page...*



Nous faisons notre maximum pour
en obtenir d'autres. Si nous y
parvenons, ils seront ajoutés lors
des mises à jour de ce document !



Mention : Psychologie

Peut se faire à distance via l'IED

Psychologie du développement : éducation, troubles et problématiques actuelles

Intégratif



30 places en présentiel
65 places en distanciel

Stage de 280 heures en Master 1

2 à 3 jours banalisés par semaine



Stage de 500 heures en Master 2

3 jours banalisés par semaine



Débouchés

Dans toutes les structures auprès d'enfants et d'adolescent.e.s

Libéral

Structures en lien avec la parentalité

Champ de la périnatalité

Milieu hospitalier, service de pédiatrie

IME

Domaine de la maternité

Points forts et points de vigilance

Master à la pointe des dernières recherches scientifiques quant au développement de l'enfant, notamment sur les troubles neurodéveloppementaux, orientation autour de la théorie de l'attachement, de la périnatalité, etc. Intervenant.e.s de grande qualité. Apprentissage de la passation de certains tests. Long stage.

Pression pour les deux mémoires de recherche, car le but de ces derniers est d'être publiés. Manque d'outils psychothérapeutiques. Pouvoir communiquer par mail, téléphone ou visio dans le cadre du parcours à distance ; inconvénients du distanciel : nécessite de bien réfléchir en amont avant de s'orienter vers un master à distance.

Témoignages

Anonyme

Diplômé.e en 2023

Psychologue en maternité et néonatalogie, avec des consultations et/ou suivis anté- et post-nataux ainsi que durant l'hospitalisation

Anthony

Diplômé en 2022 (IED)

Activité libérale, salariée et prestations externes

Caroline

Diplômée en 2020

Psychologue en libéral auprès d'enfants et d'adolescent.e.s, avec une approche intégrative.

@psychopascouac sur Instagram

Mention : Psychologie

Peut se faire à distance via l'IED

Psychologie clinique et psychothérapies

Intégratif



Stages : 3 jours banalisés par semaine (parcours présentiel)

280-300 heures en Master 1



500 heures en Master 2

60 places en présentiel
60 places en distanciel



Débouchés

Milieu hospitalier, service de psychiatrie

EHPAD

Institutions spécialisées dans l'accueil des enfants et adultes en difficultés

Libéral

CMP

Établissements sanitaires et médico-sociaux

Points forts et points de vigilance

Master riche et formateur, avec une approche intégrative. Donne d'excellentes bases de psychopathologie et dans les problématiques contemporaines telles que addictions, pratique en ligne, suicide, sujet âgé, ... et une approche transculturelle. Il donne également le choix d'approcher 3 orientations thérapeutiques parmi 5 : psychanalyse, TCC, humaniste, hypnose et systémie. Travail à partir d'études de cas à partir de scénarios tirés de la pratique des enseignant.e.s. Enseignements en ethnopsychiatrie et psychothérapie intégrative. Elaboration de deux mémoires, un de recherche et l'autre de pratique.

Difficultés en lien avec l'enseignement à distance, exigeant. Étudier à distance est un vrai défi, il faut s'accrocher : plutôt réservé aux reconversions mûrement réfléchies. Somme de travail colossale avec des attendus très exigeants. Demande beaucoup d'autonomie. Absence de jeux de rôle en raison d'un apprentissage en distanciel. Pas de cours sur une éventuelle préparation au lancement d'une activité libérale ou sur la psychopharmacologie. Indispensable de faire une thérapie personnelle avant d'exercer.

Témoignages

Anonyme

Diplômé.e en 2023 (IED)

- 60% à l'hôpital, en service de médecine
- 40% en libéral

Lili

Diplômée en 2020 (IED)
Activité libérale

Isabelle

Diplômée en 2023 (IED)

Activité libérale auprès d'adultes, en individuel : TCCE, humanisme et systémique, thérapie des schémas. Pratique de groupe de parole dans une association de soutien aux proches de malades psychiques.

psychologueisabellebertozzi@gmail.com

Jordan

Diplômé en 2023 (IED)

- Mi-temps en EHPAD
- Mi-temps en libéral, avec une approche d'inspiration humaniste associée à une pratique de l'hypnose narrative

Anonyme

Diplômé.e en 2023 (IED)

Activité libérale, accompagnement individuel d'adultes et adolescent.e.s avec une approche intégrative principalement inspirée TCC.

Mention : Psychologie

Peut se faire à distance via l'IED

Psychologie sociale du travail et de la santé : résolution de conflit et changement

Santé au travail, gestion de conflits



Stage de 280 heures en Master 1

3 jours banalisés par semaine



Stage de 500 heures en Master 2

2 jours banalisés par semaine puis temps complet à partir de mars

30 places en présentiel
80 places en distanciel



Débouchés

Chargé.e.s de formation

Centres de bilan de compétences

Consultant.e.s en ressources humaines

Milieus associatifs

Domaine de l'orientation et de l'insertion professionnelle

Milieu médico-social

Consultant.e.s en risques psycho-sociaux

Points forts et points de vigilance

Master intégratif et large proposant plusieurs possibilités d'orientation. Formation solide et très polyvalente, à la fois sur le versant travail que social, mais également sur ce qui concerne la santé publique (TCA, addictologie, ...). Regard santé et social qui ouvre des portes sur l'anxiété, la phobie sociale, les stratégies de coping, stratégies de gestion du stress et des émotions, la place d'un individu au sein d'un système, ... Très bon.s enseignements, haut niveau comparativement à d'autres universités. Richesse d'expériences. Enseignements en visio bien organisés.

Prix important. Difficulté de suivi lorsque la formation est réalisée à distance, très exigeant émotionnellement parlant. Très orienté travail en M2. Intitulé du Master qui ne figure pas dans l'arrêté de 2008 portant sur le statut particulier des psychologues dans la FPH : difficultés voire impossibilités d'exercer dans la FPH, voué.e.s à exercer dans un service de santé au travail.

Témoignages

Adeline
Diplômée en 2023

- 40% DRH en EHPAD
- 20% en libéral
- 40% en CSAPA

adeline.bodet@gmail.com

Sarra
Diplômée en 2023

Assistante RH, accompagnement des salarié.e.s en situation de handicap

sarra.yasmine.kaabi@gmail.com

Anonyme
Diplômé.e en 2021

Activité libérale

Anonyme
Diplômé.e en 2023

Pratique en qualité de volontaire dans un SDIS : accompagnements individuels et en groupe, actions de formation

Ergonomie, travail, formation et vie quotidienne



25 places

Ergonomie,
psychologie du
travail

Stage de 280
heures en
Master 1

2 à 3 jours
banalisés par
semaine



Stage de 500
heures en
Master 2

Deuxième
semestre
banalisé à
partir de mars



Débouchés

Amélioration des conditions de travail, conception d'interfaces utilisateur, prévention des risques professionnels, formation...

Industries

Consultant.e
indépendant.e

Cabinets de
conseil en
ergonomie

Services
publics

Associations

Optimisation des environnements de travail, contribution à la santé et au bien-être des employé.e.s, ...

Points forts et points de vigilance

Master remarquable avec des enseignements qualitatifs et des intervenant.e.s spécialisé.e.s. Polyvalent, donne l'opportunité d'exercer dans l'ergonomie ou la psychologie, nombreux débouchés. Très ouvert à tout type de terrain d'études, profils divers et riches en culture. Propose une approche instrumentale et offre une compréhension approfondie de différentes méthodologies. Expérience éducative enrichissante et stimulante, avec beaucoup de mises en situation sur le terrain.

Certains enseignements sont très théoriques, laissent peu de place à la pratique et aux mises en situation concrètes. Parcours davantage orienté psychologie qu'ergonomie. Écart entre la théorie enseignée et son application pratique, notamment dans le cadre des stages. Master exigeant, peut entraîner une pression sur les étudiant.e.s et impacter leur apprentissage. Demande beaucoup d'indépendance. Difficile de trouver des terrains de stage. Université souvent fermée ou en grève.

Témoignages

Maxime
Diplômé en 2019

Ergonome à l'Académie de Versailles (Ministère de l'Éducation Nationale)

Maxime GARRAUD sur LinkedIn

Rindra
Diplômé en 2021

Pratique en psychologie de l'orientation et psychologie clinique

andrianarivelofi@yahoo.fr

Anonyme
Diplômé.e en 2023



Université Paul Valéry (Montpellier)

Psychologie
de la santé

Psychologie cognitive
et ingénierie des
facteurs humains

Psychologie des
apprentissages
scolaires

Psychologie clinique
et psychopathologie
psychanalytique

Psychologie du
développement,
inclusion et
handicap

Neuropsychologie
intégrative de l'adulte
et de la personne
âgée

Psychologie sociale,
du travail et des
organisations

Phénoménologie
clinique des expressions
sportives, corporelles
et artistiques

Dynamiques
cognitives et
sociocognitives

Mention : Psychologie Clinique, Psychopathologie et Psychologie de la Santé

Neuropsychologie intégrative de l'adulte et de la personne âgée

anciennement "Neuropsychologie clinique et psychopathologie cognitive"



25 places

Neuropsychologie

Stage de 200 heures en Master 1

2 jours banalisés au S1 et 3 jours banalisés au S2



Stage de 400 heures en Master 2

Deuxième semestre banalisé



Débouchés

Auprès de personnes cérébrolésées et/ou de personnes âgées avec une suspicion ou un diagnostic de pathologie neurodégénérative

Consultations mémoire

EHPAD

Centres de rééducation

SSR

Médico-social

Milieu hospitalier, psychiatrie, gériatrie, neurologie, neurochirurgie, cancérologie



Points forts et points de vigilance

Master très riche et formateur, très spécialisé. Transmet des connaissances récentes et denses tant sur le plan théorique que pratique. Fourni des outils essentiels pour l'évaluation neuropsychologique. Aborde la personne dans son intégrité, prend en compte la psychopathologie et son impact sur la cognition. Apprend à voir au delà des tests psychologiques. Apporte également des connaissances en psychiatrie. Intervention de divers.es professionnel.le.s exerçant dans des domaines différents (neuropsychologues en neurochirurgie, sommeil, cancer, suicide, douleur, Montessori, ...).

Master exigeant. Enseignements spécifiques à l'adulte et la personne âgée, exclu donc toute connaissance développementale. Impossible de s'intéresser à la population enfant dans le cadre du mémoire. Ne donne pas suffisamment d'outils sur la prise en charge, aborde peu la rééducation/réhabilitation d'un point de vue neuropsychologique pour la personne adulte, plutôt centré sur l'accompagnement de la personne âgée. Peut nécessiter de faire le DU "prise en charge neuropsychologique des atteintes cérébrales" par la suite.

Témoignages

Marie

Diplômée en 2021

Neuropsychologue
en EHPAD

marie.simon3468@gmail.com

Anonyme

Diplômé.e en 2022

- Mi-temps IME
- Mi-temps accueil de jour médicalisé

Elisa

Diplômée en 2021

Neuropsychologue : bilans et accompagnement :

- Mi-temps en SAMSAH
- Mi-temps en hôpital public, principalement en gériatrie (SSR gériatrique et rééducation gériatrique)

Psychologie de la santé



25 places

TCC/ Intégratif

Stage de 200 heures en Master 1

2 jours banalisés par semaine



Stage de 300 heures en Master 2

2 jours banalisés par semaine au S1
Alternance 3 semaines de stage / 1 semaine de cours au S2



Débouchés

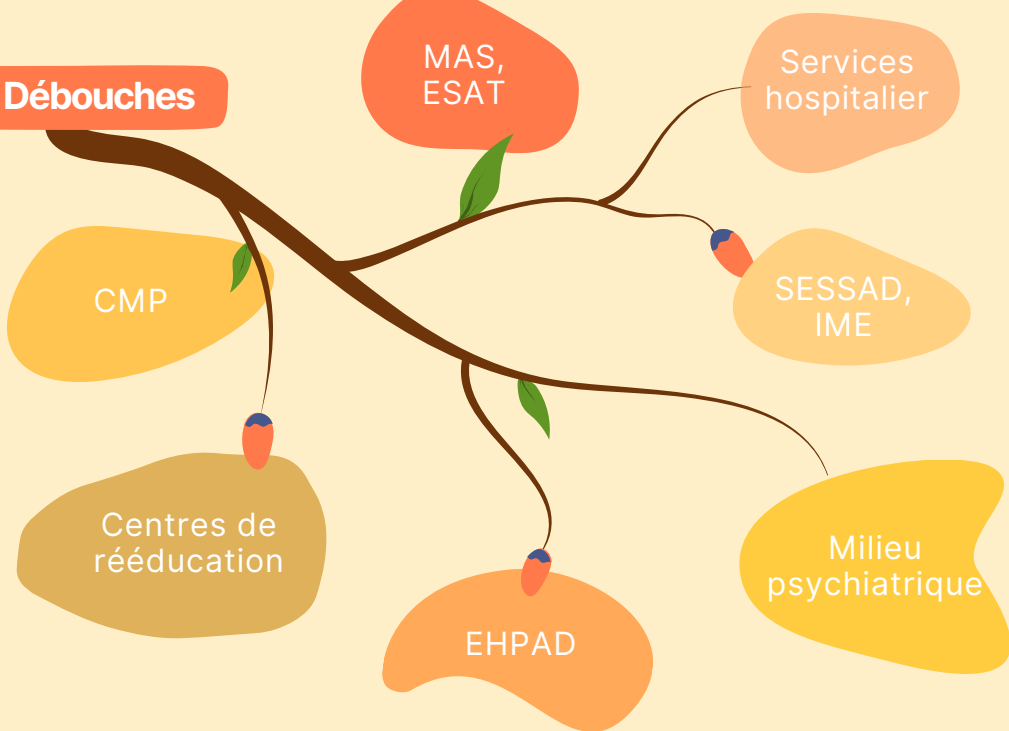



Points forts et points de vigilance

Master très intéressant avec beaucoup d'axes vus, autant en prévention qu'en prise en charge. Offre de solides bases théoriques en psychologie de la santé. Seconde année est davantage tournée vers la pratique. Divers modèles proposés ainsi que leurs applications. Enseignements méthodologiques solides. Beaucoup d'intervenant.e.s et d'échanges possibles.



Pas assez d'entraînement à la pratique clinique. Parfois certaines interventions avec lesquelles on ne voyait pas le lien avec notre formation.

Témoignages



Anonyme

Diplômé.e en 2023

Psychologue au sein d'une association qui prend en charge différents troubles. Pratique axée plutôt TCC, formation au psycho trauma, évaluation et prise en charge.

Jean

Diplômé en 2023

- Mi-temps en EHPAD spécialisé en maladies neurodégénératives
- Mi-temps en service nutrition

Dynamiques cognitives et sociocognitives



25 places

Cognitive et sociale

Stage de 300 heures sur la totalité du Master

Pas de période banalisée



Délivre le titre de psychologue mais ne permet pas aux diplômé.e.s d'exercer une activité de psychologue clinicien.ne : forme des psychologues cognitivistes travaillant en recherche appliquée



Débouchés

Laboratoires de recherche

Organisme de formation

Centre de soins pour personnes âgées

UX

Doctorat

En entreprise

Consultant.e (psychologie du marketing, jeux vidéo, ..)

Points forts et points de vigilance

Master qui forme très bien à la recherche en psychologie cognitive et sociale. Connaissances théoriques très riches, thématiques et spécialités en psychologie sociale mais également en psychologie cognitive (mémoire collective, stéréotypes, préjugés, discriminations, psychologie sociale de l'image, représentations sociales ; attention, perception, émotions, cognition incarnée et située, constructivisme,..). Enseignements sur des thématiques de recherches actuelles. Cours sur le financement et la présentation de projets de recherche. Interventions d'ancien.ne.s étudiant.e.s qui viennent parler de leur travail.

Programme de formation limité en termes de quantité de cours, de liens avec la cognition sociale et d'intervenant.e.s extérieur.e.s. Pas possible de faire une alternance ou un stage dans les soins en raison de l'absence de formation appropriée. Plus difficile d'obtenir le titre de psychologue, Master qui ne forme pas aux activités d'un psychologue (pas de cours sur l'entretien, pas d'interventions de pys en milieu hospitalier ou libéral).

Témoignages

Théo

Diplômé en 2023
theo.gegene@gmail.com

Tom

Diplômé en 2022
Conseiller en Insertion
Professionnelle
Tom.caron.66@outlook.fr

Axelle

Diplômée en 2022
Psychologue en
Ehpad. Installation
en libéral

Lisa

Diplômée en 2023
Doctorat recherche
informatiques et systèmes
socio techniques
lisa.formentini@yahoo.fr

Anonyme

Diplômé.e en 2023
Réorientation

Anonyme

Diplômé.e en 2023

Mention : Psychologie

Psychologie cognitive et ingénierie des facteurs humains

anciennement "Évaluation du fonctionnement cognitif et des comportements"



25 places

Psychologie cognitive

Pas de stage obligatoire en Master 1



Stage de 300 heures en Master 2

Semestre 2 banalisé à partir de mi-mars

Débouchés

Structures nécessitant une analyse des besoins et des évaluations psychométriques

Milieu hospitalier, EHPAD

Milieu scolaire

Insertion professionnelle et sociale

Après de personnes en situation de handicap

Après d'enfants

Entreprise d'ergonomie

Points forts et points de vigilance

Master très formateur et très intéressant. Offre une vision globale des facteurs qui influencent l'humain ainsi que des biais cognitifs. Donne des connaissances qui s'appliquent à de nombreux domaines d'exercices. Intervenant.es de plusieurs domaines d'intervention (santé, développement, ergonomie, communication, apprentissages, recherche scientifique, ...), permet une transposition de la formation théorique au monde réel. Panel d'enseignements très électrique, qui permet de comprendre les milieux où l'on peut exercer par la suite. Contenu des cours qui peut être original dans certaines approches, ce qui permet d'élargir son cercle de pensée.

Nécessité de faire davantage d'heures de stage pour obtenir le titre de psychologue. Transmission de nombreuses connaissances qui ne sont pas toujours très approfondies. Décalage entre l'enseignement très théorique et le côté très pratique des cours dispensés par les intervenant.e.s. Manque de disponibilité des intervenant.e.s. Une proposition pédagogique à double tranchant puisque la longue période de stage implique également des périodes de cours intenses. (cours et examens compris). N'encourage pas à obtenir le titre de psychologue même s'il offre le droit de le passer.

Témoignages

Anonyme
Diplômé.e en 2022

Psychologue de l'éducation nationale

Anonyme
Diplômé.e en 2022

Psychologue du travail dans un cabinet de conseil et formation : accompagnement dans l'insertion sociale, la création d'entreprise et entretiens en individuel/collectif.

Anonyme
Diplômé.e en 2023

Anonyme
Diplômé.e en 2023

Psychologie des apprentissages scolaires

Psychologie cognitive et sociale



25 places

500 heures de stage à faire au total sur le Master, à répartir comme on le souhaite (ex : 200h en M1 et 300h en M2 ; 500h en M2)

2 jours banalisés par semaine en Master 1



3 jours banalisés par semaine en Master 2



Débouchés

Éducation nationale 1er et 2nd degré

Auprès d'enfants avec des troubles dys, des troubles des apprentissages

ITEP

Milieu associatif

Doctorat

SESSAD

CMPP

Points forts et points de vigilance

Excellente préparation au concours de PsyEN 1er et 2nd degré. Il y a de bons apports théoriques sur la métacognition, la mémoire, concernant les apprentissages scolaires, aussi sur la connaissance du système éducatif (comprendre les difficultés scolaires, différences entre le trouble et la difficulté). Bons enseignements dans les matières scientifiques (statistiques). Beaucoup de travaux en groupe et écrit. Intervenant.e.s qualifié.e.s dans le domaine des apprentissages.

Manque de pratique de passations standardisées (tests de QI par exemple). Faible volume de cours.

Témoignages

Léa
Diplômée en 2023

Doctorante en
psychologie cognitive

lea.richez@gmail.com

Anonyme
Diplômé.e en 2023

Psychologue de l'éducation
nationale dans le second degré
(cio, collège, lycée)

Mention : Psychologie

Psychologie du développement, inclusion et handicap

Intégratif



25 places

Stage de 200 heures en Master 1

1 jour banalisé par semaine



Stage de 300 heures en Master 2

2 jours banalisés par semaine



Débouchés

Secteur éducatif (écoles, collèges, lycées, écoles spécialisées)

Secteurs de la santé et sanitaire (IME, ITEP, SESSAD, CMP, services de pédopsychiatrie)

Secteur de la protection de l'enfance (PMI, ASE, PJJ)

Secteur de la recherche

Libéral

Points forts et points de vigilance

Master intéressant et formateur, diversité des cours et des intervenant.e.s. Permet de maîtriser certains outils d'évaluation (échelles de Wechsler, Vineland, ...). Beaucoup d'interventions de psychologues et autres professionnel.le.s (avocat.e.s, psychiatres, pédopsychiatre, orthophonistes, psychomotricien.ne.s, assistant.e.s sociaux.les. Enseignements sur la question de l'inclusion. Prépare à l'entrée dans la vie professionnelle.

Première année très portée sur la recherche, cours de statistiques, écriture du mémoire, etc., peut donc décourager certain.e.s étudiant.e.s qui aimeraient avoir plus de cours sur la pratique. Manque d'enseignements sur l'accompagnement (prises en charge, ateliers, outils, ...) ainsi que sur les mesures sociales. Pas assez axé sur la clinique et les mises en situation.

Témoignages

Laura

Diplômée en 2022

Exercice en pédopsychiatrie dans un service d'hospitalisation et en ambulatoire : mise en place de groupes thérapeutiques de gestion de crises suicidaires, des émotions, ... orientation TCC, ACT, TCD.

Laura JAËN sur LinkedIn

Anonyme

Diplômé.e en 2022

Victoria

Diplômée en 2023

Exercice en IME sur une section Autiste

victoriamjs1@gmail.com

Mention : Psychologie
psychopathologie clinique
psychanalytique

Psychologie clinique et psychopathologie psychanalytique



45 places

Psychanalyse

Stage de 250
heures en
Master 1

Pas de
période
banalisée



Stage de 300
heures en
Master 2

3 jours
banalisés par
semaine



Débouchés

Milieu hospitalier,
service de
psychiatrie,
pédopsychiatrie

Institutions
médico-sociales

Associations

SESSAD

Libéral

IME

Auprès de
toute population :
nourrissons, enfants,
adolescent.e.s,
adultes, personnes
âgées

Points forts et points de vigilance

Master riche et formateur qui forme très bien à l'approche psychanalytique auprès d'une population diverse. Propose des approches psychanalytiques post freudo-lacaniennes. Enseignant.e.s ayant une solide expérience en institution. Cours passionnants, nombreux groupes de réflexion sur la pratique durant les deux années de Master afin d'analyser les situations rencontrées lors des stages. Conférences avec des psychologues et psychiatres en institution.

Charge de travail importante entre les stages, les travaux demandés, la rédaction du mémoire, ... Master qui demande de la rigueur et un investissement personnel important (lecture, écriture, ...). Apports théoriques peuvent être importants et amener à être confus.e par moment. Nécessité de prendre du temps pour assimiler les différentes connaissances apportées.

Témoignages

Anonyme
Diplômé.e en 2023

Psychologue clinicien.ne en structures associatives avec une population adolescente et adulte : entretiens cliniques, réunions interversion avec d'autres psychologues, réunions de soutien et d'éclairage théorique auprès d'éduc.s spécialisé.e.s

Anonyme
Diplômé.e en 2023

- Mi-temps en CMP
- Mi-temps en unité d'hospitalisation en pédopsychiatrie

Mention : Psychologie
psychopathologie clinique
psychanalytique

Phénoménologie clinique des expressions sportives, corporelles et artistiques



25 places

Psychanalyse

Stage de 250
heures en
Master 1

2 jours
banalisés
par semaine



Stage de 300
heures en
Master 2

Périodes banalisées
(2 modules de 3
semaines de cours au
S1 ; 2 modules de 2
semaines de cours au
S2)



Débouchés

EHPAD,
UHPAD

Secteur hospitalier
Psychiatrie,
addictologie,
pédiatrie

Milieu artistique
(conservatoire, école
de cirque, théâtre,
etc)

Institutions
sportives

Protection
de l'enfance,
protection
judiciaire de la
jeunesse

Milieu
du handicap

Points forts et points de vigilance

Master très formateur Double approche psychanalytique et phénoménologie qui donne des grilles de lecture et des méthodes d'intervention différentes et complémentaires. Offre une nouvelle manière de voir les choses et une diversité dans la proposition d'intervention auprès des patient.e.s avec une méthode centrée sur la personne (sport, expression corporelle et/ou artistique). Master très ouvert aux autres approches. Interventions de professionnel.le.s exerçant dans divers domaines (milieu hospitalier, sportif, artistique, handicap, libéral) et de spécialistes de certaines grandes notions (psychotraumatisme, portance, notions phénoménologique, ...). Accent mis sur l'expérience (jeux de rôle, mises en situation, psychodrame, travail de groupe, ...).

Découpage des enseignements en Master 2 qui se fait par "module" de cours (ex : 3 semaines de cours puis 1 mois de stage): semaines très intensives au niveau des enseignements et scande la pratique de stages. Faible contenu sur la psychologie du sport, moindre que ce qui pourrait être pensé, peu d'enseignements sur le sport de haut niveau. Reste un master de psychologie clinique et de psychopathologie avant tout, ne délivre pas le titre de psychologue du sport (titre qui n'existe d'ailleurs pas), mais donne toutefois la possibilité d'exercer sur des terrains sportifs et de se spécialiser dans les champs des problématiques corporelles et de la performance artistique et sportive.

Témoignages

Anonyme
Diplômé.e en 2023

Mélissa
Diplômée en 2023

Psychologue clinicienne à la protection judiciaire de la jeunesse (protection de l'enfance). Pratique orientée phénoménologie et psychanalyse. Intervention auprès de mineur.e.s et leurs parents

melissa.fageole@gmail.com

Sasha
Diplômé en 2023

- Mi-temps en MECS (protection de l'enfance)
- Mi-temps en SESSAD (handicap)

Sasha URENA sur LinkedIn

Psychologie sociale, du travail et des organisations

Psychologie sociale et travail



28 places

Stage de 100 heures en Master 1

1 jour banalisé par semaine au S1, 2 jours banalisés par semaine au S2



Stage de 500 heures en Master 2

Alternance : 2 semaines de stage / 2 semaines de cours

Débouchés

Ressources humaines

Cabinet de conseils

Centres de bilan de compétences

Qualité de vie et conditions de travail

Cabinet de recrutement

Auprès du public travailleur, en recherche d'emploi ou en formation

Milieu hospitalier

Points forts et points de vigilance

Master très intéressant et polyvalent, qui propose un large éventail de sujets. Permet d'aborder plusieurs facettes de la psychologie du travail. Aborde la ludothérapie. Master professionnalisant avec de nombreux travaux de groupe, des évaluations centrées sur la réflexion et non sur du par-cœur. A pour objectif d'apprendre à structurer notre démarche. Nombreuses interventions de professionnel.le.s extérieur.e.s, de terrain et de tout milieu, notamment en M2.

Trop général, on ne sait pas forcément vers quoi s'orienter après le Master. Pas suffisamment professionnalisant, de nombreuses choses restent à voir en milieu professionnel. Grosse charge de travail. Intitulés ne correspondant pas toujours au contenu. Enseignements pouvant parfois manquer de pédagogie.

Témoignages

Anonyme

Diplômé.e en 2018

Psychologue du travail, accompagnement de demandeurs d'emploi ayant des problèmes de santé

Dorothée

Diplômée en 2022

Conseil en organisation auprès des collectivités territoriale : accompagnement au changement, diagnostic réseau / qualité de vie au travail, gestion de conflits, ...

Simon

Diplômé en 2023

Chargé de recrutement dans le secteur médical

Tessa

Diplômée en 2021

Accompagnement des personnes ARSA, animation d'ateliers Inclu-Pro projet debroadstessa@gmail.com

Anonyme

Diplômé.e en 2023

Chargé.e de prévention des risques professionnels et psychologiques



Université Picardie Jules Verne (Amiens)

Psychologie clinique

Psychologie du travail, des organisations et ergonomie : facteurs humains et systèmes de travail

Psychopathologie

Approche développementale, clinique et éducative des troubles : de l'enfance à l'adolescence

Neuropsychologie clinique et intégrative

Psychologie sociale, intitulé psychologie de l'insertion et de l'intervention sociale

Psychologie clinique transculturelle

Psychologie clinique

Tronc commun en M1 avec les autres parcours de la mention, se spécialise en M2



15 places

Psychanalyse

Stage de 200 heures en Master 1



Stage de 350 heures en Master 2
1 jour banalisé par semaine au S1, 3 semaines banalisées par mois au S2



Débouchés

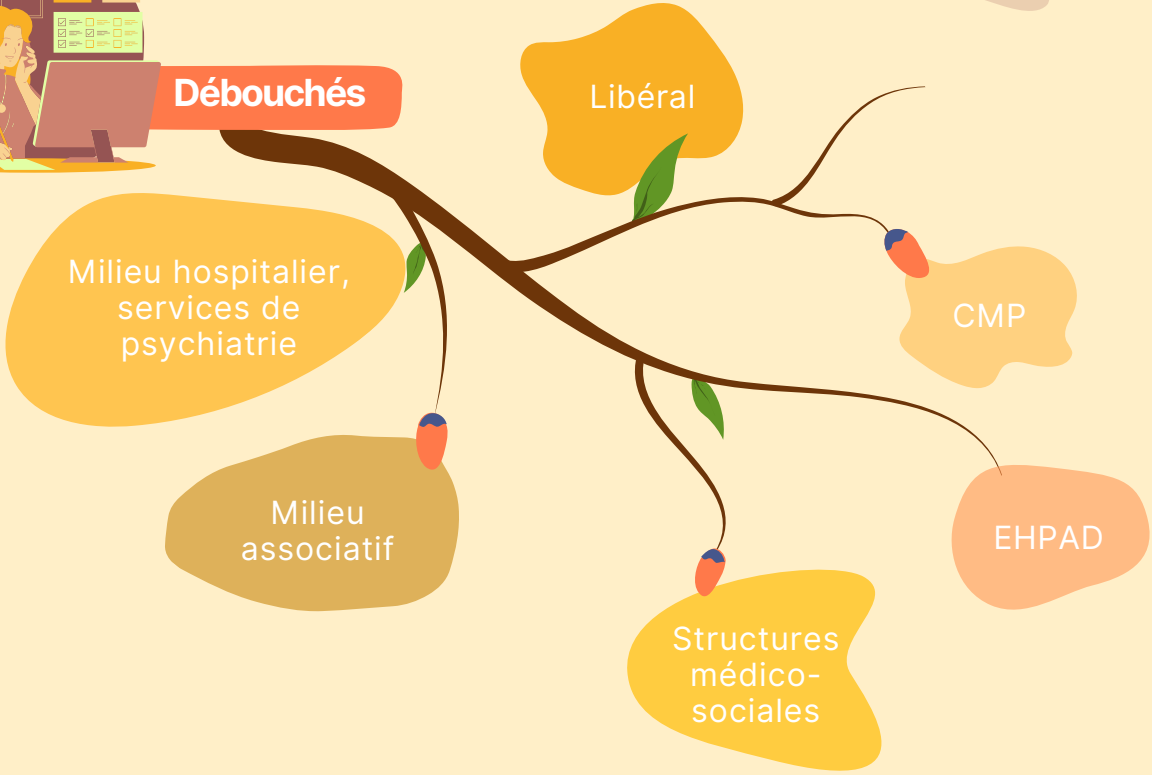



PAGE EN COURS DE
CONSTRUCTION...



*Malgré nos recherches
acharnées, nous ne
sommes pas parvenues à
recueillir suffisamment de
témoignages pour les
ajouter à cette page...*



Nous faisons notre maximum pour
en obtenir d'autres. Si nous y
parvenons, ils seront ajoutés lors
des mises à jour de ce document !

Psychopathologie

Tronc commun en M1 avec les autres parcours de la mention, se spécialise en M2



15 places

Intégratif

Stage de 200 heures en Master 1



Stage de 300 heures en Master 2



Débouchés

Milieu hospitalier, services de psychiatrie

Structures d'accueil de handicap physique et mental

Centres pénitenciers

Libéral

CMP

EHPAD

Protection de l'enfance

Points forts et points de vigilance

Très transversal en terme d'approche, avec des intervenant.e.s de tout horizon, qui présentent leurs parcours. Mises en pratique de certaines psychothérapies : psycho corporel, psychosomatique, hypnose ericksonienne, ... notamment au cours du Master 2. Côté transculturel qu'on ne retrouve peut être pas dans d'autres facs. Mises en situation, notamment en systémie.

Enseignements assez répétitifs depuis la licence. Beaucoup de théorie, peu de pratique. Champ purement clinique qui ne prépare pas au terrain. Se dit intégratif mais est très orienté psychanalyse freudienne.

Témoignages

Anonyme

Diplômé.e en 2023

Pratique en psychiatrie, en hospitalisation complète, d'orientation TCC/intégratif /psychocorporel

Lucie

Diplômée en 2021

Psychologue clinicienne en EHPAD

Psy-aunette-chamant@domusvi.com

Anonyme

Diplômé.e en 2023

Psychologue en pédopsychiatrie

Océane

Diplômée en 2023

Psychologue en service de santé étudiante, approche intégrative

oceane-roy@outlook.com

Psychologie clinique transculturelle

Tronc commun en M1 avec les autres parcours de la mention, se spécialise en M2



15 places

Psychanalyse

Stage de 150 à 200 heures en Master 1



Stage de 300 à 350 heures en Master 2

Périodes banalisées



Débouches

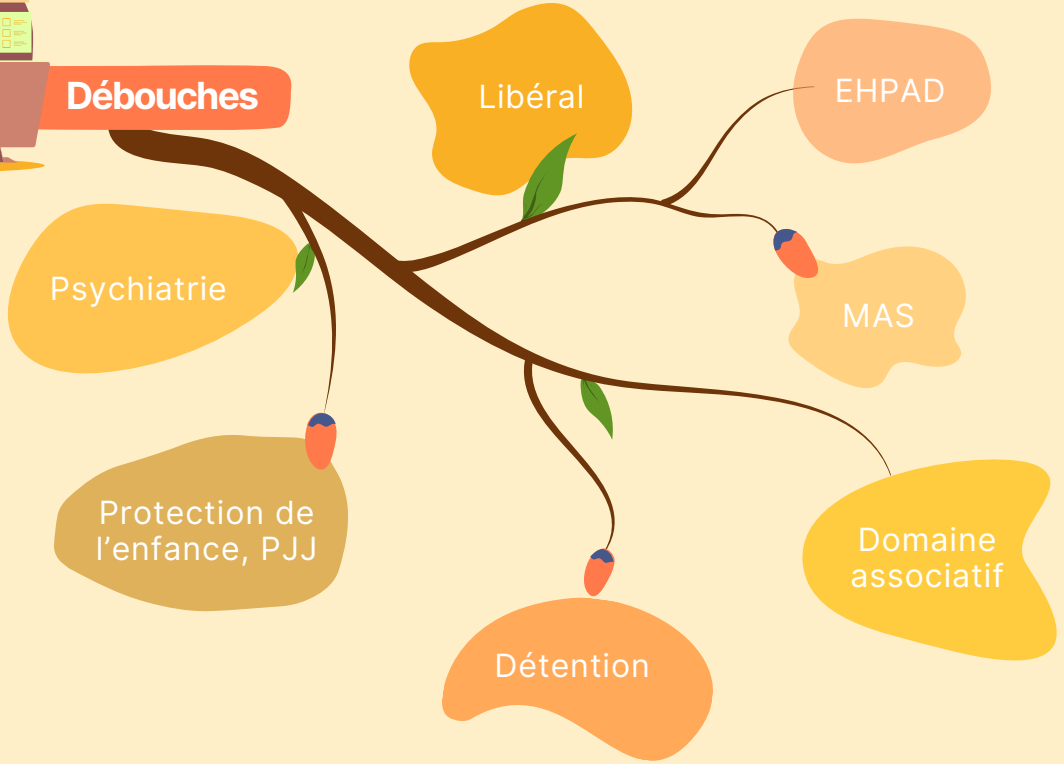

Points forts et points de vigilance

Master assez ouvert au niveau des approches théoriques et psychothérapeutiques (psychanalyse, systémie, approches psycho-corporelles, phénoménologie, etc.) Initiation au psychocorporel et à la psychologie de notre siècle. Beaucoup de temps banalisé pour les stages au S4 (environ 3 semaines par mois). Permet d'avoir une formation assez complète. Différents stades du développement d'un individu sont abordés (enfant au sujet âgé). Parcours qui permet d'avoir une analyse plus fine des enjeux en lien avec la culture, la rencontre de cultures ou encore les représentations sociales.

Master très dense et très orienté psychanalyse (freudien), laisse peu de possibilité d'évoquer autre chose, ce qui peut générer de la frustration. Manque de diversité dans les intervenant.e.s en clinique transculturelle. Enseignements parfois trop théoriques. Accompagnement pour les travaux de recherche qui pourrait être renforcé. Demande beaucoup d'autonomie. Organisation difficile en Master 1 car il n'y a pas de jours définis pour les stages avec obligation d'assister à tous les enseignements.

Témoignages

Anonyme

Diplômé.e en 2022

Psychologue en gendarmerie, orientation psychocorporelle

Vincent

Diplômé en 2021

Exerce en psychiatrie et addictologie de liaison à l'hôpital

Anonyme

Diplômé.e en 2023

Psychologue clinicien.ne en protection de l'enfance (AEMO)

Neuropsychologie clinique et intégrative



20 places

Neuropsychologie

Stages : semaines banalisées chaque semestre

300 heures en Master 1



300 heures en Master 2



Débouchés

Auprès d'adultes et de personnes âgées

Psychiatrie

FAM/MAS

Consultations mémoire

Centres de rééducation

Structures médico-sociales

Points forts et points de vigilance

Très bon master, très intégratif, qui privilégie l'aspect clinique aux tests, est très axé sur l'accompagnement avec beaucoup de cours sur l'esprit critique, la culture, les émotions, les pathologies psy, la cognition sociale, la place des neuropsyches dans les structures, la gestion de groupes, l'hypnose, la pleine conscience, les différents contrats de travail, ...

Travaux de groupes et dossiers, peu de partiels.

Bonne formation pour exercer dans le domaine du médico-social. Apprentissage par le biais de simulations et d'improvisation, beaucoup de mises en situation.

Contenu intégratif avec des cours de sociologie, de psychopathologie, ... ce qui permet une approche globale des personnes accompagnées.

Quasiment pas d'enseignements poussés en neurosciences, de fait peu formé.e.s pour faire de la consultation mémoire. Pas suffisamment de notions sur les TND, pas assez de théorie "pure". Essentiellement axé sur l'accompagnement d'un public adulte.

Témoignages

Marie

Diplômée en 2021

- Mi-temps au sein d'un FAM : accompagnement de personnes victimes de lésions cérébrales
- Mi-temps au pôle de santé d'un établissement de formation et de réinsertion professionnelle

Camille

Diplômée en 2022

Psychologue clinicienne :

- Mi-temps EHPAD
- Mi-temps SSR neurologique

Camille Pllrd sur Instagram

Cindy

Diplômée en 2021

- Libéral auprès d'enfants, adultes et personnes âgées pour des bilans cognitifs, remédiation, psychothérapies orientées TCC, bilan et accompagnement TSA

- EMA
- EHPAD

cindyleduc.humanytas@gmail.com

Mention : Psychologie Sociale, du Travail et des Organisations

Psychologie du travail, des organisations et ergonomies : facteurs humains et systèmes de travail

Tronc commun en M1 avec l'autre parcours de la mention, spécialisation à partir du M2

Psychologie du travail



20 places

Stage de 150 heures en Master 1

Au fil de l'année ou à partir d'avril - mai, lorsque les cours sont terminés



Stage de 500 heures en Master 2

A partir de mars

Débouchés

Consultant.e en recrutement, psychologue du travail, ergonomiste, psychologue en santé du travail, ergonomiste, conseiller.e en insertion professionnelle, formation et suivi de carrières, ...

Auprès de demandeurs d'emploi, personnes en situation de handicap, salariés, fonctionnaires, ...

Entreprises privées, instituts hospitaliers, fonction publique

Services de santé au travail

Associations

CAP emploi

Recrutement

Cabinet de conseils

Points forts et points de vigilance



Master très riche et formateur avec des enseignements très variés, notamment sur les différents axes des RH et de l'ergonomie, qui sont dispensés par des professionnel.le.s, ce qui les rend plus ludiques et légitimes. Interventions de qualité, réalisées par des professionnel.le.s (RG, ergonomes, consultant.e.s, ...) : offre une réelle perspective entre les apprentissages et les applications de terrain. Modules sur la communication et des bases de comptabilité en M2.

Intervention ergonomique prévue sur le premier semestre de la deuxième année : les étudiant.e.s se rendent sur site et effectuent une analyse complète en totale autonomie.

Le master permet à la fois d'obtenir le titre de psychologue mais également le titre d'ergonome junior. On s'y sent bien accompagné et jamais seul.e.

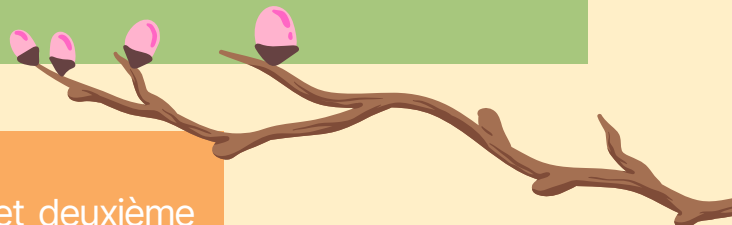

Charge de travail importante.
Première année plutôt axée recherche et deuxième année plus professionnalisante.
Pas suffisamment d'enseignements en psychologie du travail en première année et pas suffisamment pertinents en deuxième année.

Témoignages



Jenny

Diplômée en 2022

Activité salariée + activité de psychologue libérale spécialisée en souffrance au travail et évolution professionnelle

Manon

Diplômée en 2023

Psychologue et animatrice référente qualité de vie au travail au sein du commissariat aux énergies atomiques.

manonbacquet@hotmail.fr

Mention : Psychologie Sociale, du Travail et des Organisations

Psychologie de l'insertion et de l'intervention sociale

Tronc commun en M1 avec l'autre parcours de la mention, spécialisation à partir du M2

Psychologie sociale



15 places

Stage de 150 heures en Master 1

Au fil de l'année ou à partir d'avril - mai, lorsque les cours sont terminés



Stage de 500 heures en Master 2

A partir de mars

Débouchés

Centre de réadaptation et réhabilitation

Structure d'insertion sociale et/ou professionnelle

Consulting

Mission associatif

Recherche

Institutions spécialisées

Protection de l'enfance

Milieu hospitalier

Points forts et points de vigilance

Master très formateur, qui reprend les théories de base en première année. Riche en enseignements et en champs d'intervention, avec une grande ouverture sur les différents domaines où peut exercer un.e psychologue social.e. Beaucoup d'intervenant.e.s professionnel.le.s. Mises en situation et pratiques par le jeu de rôle. Formation intéressante pour développer une approche psychosociale dans la suite de sa carrière professionnelle ou réaliser une thèse. Approche de la psychologie communautaire sur certains cours avec en plus une enseignante spécialisée en psychologie sociale de la santé. Enseignements sur le droit du travail dispensés par une juriste.

Charge de travail dense et parfois chronophage. Beaucoup de cours sur l'insertion, mais moins sur l'intervention sociale. Certaines UE apparaissent peu pertinentes comme le droit ou la communication en entreprise.

Témoignages

Aurore

Diplômée en 2023
Psychologue de l'Éducation Nationale spécialité Éducation, Développement et conseils en Orientation scolaire et professionnel en CIO, affectée en lycée général et collège

Maxime

Diplômé en 2020

Thèse en entreprise orientée en psychologie du travail

max.boutrouille@gmail.com

Anonyme

Diplômé.e en 2023

Association au SAMSHA d'Avignon : accompagnement des personnes atteinte d'une déficience visuelle : aide à l'acceptation d'une perte d'un sens, accompagnement face à la menace identitaire, dépression, isolement sociale, but de réhabilitation de l'autonomie et l'amélioration de la qualité de vie.

Approche développementale, clinique, éducative des troubles : de l'enfance à l'adolescence



20 places

Psychologie du développement

Stage de 200 heures en Master 1

2 semaines de cours / 2 semaines de stage



Stage de 300 heures en Master 2

1 semaine de cours / 3 semaines

Débouchés

Éducation nationale

Après d'enfants, d'adolescent.e.s voire d'adultes avec des troubles neurodéveloppementaux (TDI, TSA, T21, syndromes génétiques, ...)

Protection de l'enfance

Plateformes de diagnostic, CRA

Milieu hospitalier

Pôles de Compétences et de Prestations Externalisées (PCPE)

Établissements médico-sociaux, médico-éducatifs :
IME, SESSAD, DITEP, CAMSP, CMP, CMPP, MECS, ...

Points forts et points de vigilance

Master très riche avec divers enseignements sur différentes thématiques. Connaissances variées sur les troubles neurodéveloppementaux. Nombreuses interventions de professionnel.le.s de terrain, de psychologues en exercice qui partagent leurs expériences, cours portés sur le monde professionnel en M2. Propose une approche clinique et psychométrique, apprend la passation de tests tout comme la prise en charge spécialisée en fonction des TND. Enseignements avec des mises en pratique : passation de tests psychométriques, mises en situation pour travailler l'entretien semi-directif, etc. Semaines organisées par thématiques.

Très théorique, manque de pratique, on peut manquer de billes pour travailler sur le terrain. Manque de connaissances en psychopathologie de l'enfant, sur les troubles psychiques. Manque de cours sur certaines thématiques (protection de l'enfance par exemple). Redondance entre certains enseignements. Pas suffisamment intégratif. Presque 100% développement, on peut se sentir un peu démuni.e d'un point de vue analyse clinique, qui se développe plutôt pendant les stages.

Témoignages

Anonyme
Diplômé.e en 2023
Doctorat

- Mi-temps en plateforme de diagnostic TSA et CAMSP
- Mi-temps en PCPE

Anonyme
Diplômé.e en 2021

Anonyme
Diplômé.e en 2021
IME auprès d'enfants,
d'adolescent.e.s et de jeunes
adultes de 6 à 20 ans

Léa
Diplômée en 2023
Psychologue en SESSAD-
DITEP spécialisé dans les
troubles du
comportement

Anonyme
Diplômé.e en 2023
Psychologue de
l'Éducation Nationale



Université de Poitiers



Psychologie et neuropsychologie de l'enfant : langage, cognition et apprentissages

Criminologie et victimologie

Psychologie clinique psychanalytique : cliniques du corporel et du lien

Ingénierie en psychologie du comportement : intégration sociale et prévention

Ergonomie et psychologie du travail

Psychopathologie et psychogérontologie : approche clinique, cognitive et comportementale

Psychopathologie et psychogérontologie : approche clinique, cognitive et comportementale



16 places

TCC

Stage de 150 à
180 heures en
Master 1

2 jours banalisés
par semaine au
deuxième
semestre

Stage de 460
à 500 heures
en Master 2

- Alternance au S1 :
1 semaine de cours
/ 2 semaines de
stage ; période
banalisée à partir
de mars au S2



Débouchés

Milieu
hospitalier
Service de
psychiatrie, service
gériatrique

Établissements
gériatriques

CMP

Libéral

Milieu
médico-social

Points forts et points de vigilance

Master très riche et formateur, avec beaucoup de mises en situation et d'exercices pratiques.
De nombreux cours sur les mémoires, avec des professionnel.le.s spécialisé.e.s.
Bons enseignements sur les TCC.

Contenu parfois redondant.
Manque de pratique dans certains cours.
S1 du M1 est commun aux autres parcours, et donc très orienté psychanalyse.
Peu de pratique lié aux tests neuropsychologiques.

Témoignages

Amandine
Diplômée en 2022

EHPAD

amandine.le.doze.psy@gmail.com

Anonyme

Diplômé.e en 2022

Accompagnement de jeunes adultes handicapé.e.s dans le cadre d'un projet d'insertion sociale et professionnelle : pratique TCC et psychotrauma

Anonyme

Diplômé.e en 2019

Approche TCC et ICV

- Mi-temps en hospitalisation à domicile : très axé soins palliatifs et suivis de deuil
- Mi-temps en EHPAD

Mention : Psychologie

Psychologie et neuropsychologie de l'enfant et de l'adulte : langage, cognition et apprentissages

anciennement "Troubles de la cognition et du langage : neuropsychologie et développement"

Neuropsychologie



15 places

Stage de 150 heures en Master 1

En alternance au S2 : 2 semaines de stage / 1 semaine de cours



Stage de 500 heures en Master 2

Période banalisée au S1 : novembre-décembre ; puis à partir de mars



Débouchés

Auprès de tout public : enfants, ados, adultes, personnes âgées... ayant un TND ou trouble acquis

Centres de soins pour personnes âgées

Associations

Milieu hospitalier : neurologie, psychiatrie, gériatrie, addictologie, rééducation...

Libéral

Structures spécialisées : CMP, CMPP, IME, SESSAD, SSR, ...

Points forts et points de vigilance

Master riche et formateur, avec beaucoup d'intervenant.e.s extérieur.e.s : psychologues, neurologues, psychiatres, neurochirurgiens, ...
Enseignements de qualité allant de la neuropsychologie de l'enfant à la personne âgée, avec un entraînement à la cotation et rédaction de bilans.
Expertise dans le domaine du langage et de ses troubles, aborde la neuroanatomie et propose quelques enseignements orientés TCC.
Pousse à la réflexion, quant à notre pratique.
Très bon encadrement.

M1 en commun avec les autres parcours : psychanalyse, psychologie du travail, ... peu spécifique à la neuropsychologie.
Peu d'ouverture sur la neuropsychologie en psychiatrie, très centré adulte et neurologie, manque de cours sur la prise en charge, remédiation cognitive.
Connaissances théoriques pas toujours mises en lien avec la pratique, parfois trop axées recherche.

Témoignages

Julie

Diplômée en 2018

Exercice en DITEP, auprès d'enfants et adolescent.e.s avec des troubles du comportement

juliegioconti.psychologue@gmail.com

Anonyme

Diplômé.e en 2023

Centre expertise autisme adultes

Anonyme

Diplômé.e en 2020

Pratique en psychiatrie de l'enfant : CRA et CRTLA.

Dorine

Diplômée en 2023

dorine.gife@gmail.com

Anonyme

Diplômé.e en 2023

- Mi-temps en service de neurologie et de consultation mémoire
- Mi-temps en EHPAD

Manon

Diplômée en 2023

CRA

Maylis

Diplômée en 2023

maylis.bdr@gmail.com

Léa

Diplômée en 2021

SSR adulte, en hospitalisation complète

Anonyme

Diplômé.e en 2023

Libéral auprès d'enfants et d'adultes avec des problématiques TND

Psychologie clinique psychanalytique : cliniques du corporel et du lien



Environ 30 places

Psychoanalyse

Stages : 1 jour banalisé par semaine
(+1 jour au choix par semaine mais
cours à rattraper)

200 heures
en Master 1



300 heures
en Master 2



Débouchés

Structures
pour adultes
FAM, MAS, ESAT

CMP

Milieu
Hospitalier

Psychiatrie

Libéral

Structures
pour enfants
SESSAD, IME,
ITEP, CMPP

Points forts et points de vigilance

Master qui nous a appris comment travailler auprès de toutes populations allant du nourrisson à la personne âgée avec une approche psychanalytique. Riche au niveau de la métapsychologie freudienne. Aborde les problématiques liées au corps et aux liens familiaux avec précision. Interventions de psychologue extérieur, maître de conférences avec une richesse clinique

L'approche lacanienne n'est presque pas abordée. Certains cours ne correspondent pas aux intitulés ou bien une partie du cours n'est pas abordée. Les approches abordées sont parfois répétitives. Il manque de la pratique en groupe

Témoignages

Léa
Diplômée en 2023

- Psychologue à temps partiel
- Espace de Rencontre parents - enfants
 - Espace de Rencontre Protégé

Anonyme
Diplômé.e en 2023
Psychologue en pédopsychiatrie

- Mi-temps en Hôpital de jour avec des adolescents
- Mi-temps en CMP avec des enfants et des adolescents

Juliette
Diplômée en 2023
Psychologue en Protection Judiciaire de la Jeunesse
Juliette.andraud@laposte.net

Loubn
Diplômée en 2023
Psychologue en EHPAD et SMR

Criminologie et victimologie



18 places

Psychanalyse

Stages : 2 jour banalisé par semaine

150-200 heures en Master 1

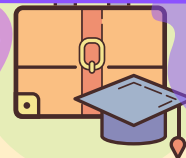

300 -350 heures en Master 2



Débouchés

Auprès de toute population : enfants, adolescent.e.s, adultes, personnes âgées

Protection de l'enfance

Milieu hospitalier, services de psychiatries

IME

Centres pénitentiaires

Associations de victimes

Réhabilitation

Points forts et points de vigilance

Master très riche et formateur avec des cours à double voix : pouvant faire intervenir psychologues et juristes ensemble par exemple. Diversité des intervenant.e.s extérieur.e.s, avec un apport d'expériences professionnelles (psychiatres, médecins légistes, juristes, psychologues, ...). Matières proposées très intéressantes, dont du droit. Approche judiciaire très bien abordée.

Un semestre de M1 contient beaucoup de cours communs avec les autres parcours, enseignements trop généraux qui pourraient être proposés en licence.

Nécessiterait davantage de clinique ainsi qu'une période de stage obligatoire en criminologie.

Témoignages

Mauranne

Diplômée en 2021

Exercice en psychiatrie :

- CMP
- Service d'admission
- Centre de consultations pour auteurs et victimes de violences (harcèlement à l'homicide)

@mauranne_pcsm sur Instagram

Anonyme

Diplômé.e en 2023

Psychologue au sein d'une association accueillant des parents en difficulté afin de les soutenir dans leur parentalité

Morgane

Diplômée en 2023

mo.perriere@gmail.com

Association étudiante du
Master : CriVic
(<https://crivic.hubside.fr>)

Ergonomie et psychologie du travail



15-20 places

Ergonomie et Psychologie du travail

Stage de 150 heures en Master 1

2 jours banalisés par semaine



Stage de 500 heures en Master 2

Alternance 2 semaines de cours / 2 semaines de stage puis temps plein à partir d'avril



Débouchés

Service de santé au travail

Missions locales, CAP emploi, Pôle Emploi

Mairie

Prévention

Cabinet de conseil, cabinet de bilan de compétences

Agences de recrutement

RH

Points forts et points de vigilance

Master très riche en compétences. Offre une possibilité d'exercice sur un large champ d'intervention. Beaucoup de jeux de rôle. Nombreux.ses intervenant.e.s permettant de découvrir la polyvalence du métier (Anact et ergonomes). Alternance possible sur la deuxième année, permettant une insertion professionnelle dès l'obtention du diplôme.

Pluridisciplinarité pouvant dérouter. Besoin de se renseigner/se former en aval pour approfondir et /ou acquérir les connaissances spécifiques sur la spécialité qui nous intéresse. Beaucoup de mises en situations rarement rencontrées (mais formatrices) sans forcément d'outils fournis et abordés pour nous aider. Manque une base, un socle d'outils pour approcher des situations fréquemment rencontrées, pour ensuite pouvoir aborder les exercices concernant des situations plus complexe. Apprentissage qui passe beaucoup par l'alternance.

Témoignages

Gillian

Diplômé en 2021

Chargé de mission en cabinet afin de conseiller les entreprises sur leur organisation pour améliorer les conditions de travail des salarié.e.s

Adjovi

Diplômé en 2021

Pratique en service de prévention et de santé au travail

Adjovi ROLLANDE ANIFRAN sur LinkedIn

Clara

Diplômée en 2023

Actuellement en formation Bac+6 QHSE-RSE

barthelemyclara@gmail.com

Ingénierie en psychologie du comportement : intégration sociale et prévention



15 places

Psychologie sociale, cognitive

Stage de 150 heures en Master 1

2 jours banalisés par semaine au S2

Stage de 500 heures en Master 2

2 jours banalisés par semaine + deux périodes de 2 semaines banalisées



Débouchés

Action sociale et environnementale

Chargé.e de mission

Profession libérale en conseil

Chargé.e de recrutement

Education

Prévention santé

Formation et recherche



Points forts et points de vigilance

Master intéressant avec une réelle approche en psychologie sociale. A pour objectif de former aux comportements humains individuels et collectifs afin de pouvoir mettre en place des interventions visant à modifier ou promouvoir des comportements. Offre un contenu théorique très riche.

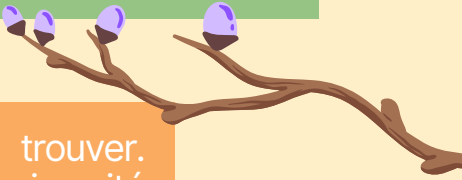

Master très exigeant, stage potentiellement difficiles à trouver. Mutualisation avec les autres mentions de psychologie de l'université en Master 1, qui peut alors rebuter certain.e.s. Pas suffisamment concret, contenu théorique difficilement applicable aux postes à pourvoir dans le monde du travail, le domaine de la psychologie sociale ne recrute pas, à l'exception d'exercer dans le domaine du conseil en libéral. Sur le plan professionnel, ne donne pas l'impression d'être psychologue mais chargé.e d'études, à la limite du sociologue.



Témoignages

Anonyme
Diplômé.e en 2020

Prévention de
santé en
psychiatrie

Anonyme
Diplômé.e en 2020

Pratique en psychiatrie,
formateur en prévention du
suicide

Anonyme
Diplômé.e en 2023



Université de Reims Champagne-Ardenne



**Psychologie et
Neuropsychologie des
perturbations cognitives :
clinique de l'enfant et de
l'adolescent**

**Psychopathologies
et psychothérapies
comportementales,
cognitives et
émotionnelles**

**Psychologie sociale,
du travail et des
organisations**

**Psychologie et
Neuropsychologie
des perturbations
cognitives : clinique
de l'adulte**

Mention : Psychologie Clinique, Psychopathologie et Psychologie de la Santé

Psychopathologies et psychothérapies comportementales, cognitives et émotionnelles

anciennement "Psychopathologies et psychothérapies"



15 places

Intégratif / evidence-based

Stage de 200 heures en Master 1

6-7 semaines banalisées en début de deuxième semestre



Stage de 500 heures en Master 2

Deuxième semestre banalisé



Débouchés

Milieu hospitalier

Après de toute population (enfants, adolescent.e.s, adultes, personnes âgées)

Libéral

EHPAD

Psychiatrie



Points forts et points de vigilance



Master riche, formateur et très complet avec la présentation de nombreuses psychothérapies : permet d'avoir une boîte à outils très complète à la sortie de la formation. Nombreux outils TCC. Interventions variées de psychologues en exercice. Beaucoup de théorie et de pratique. Apports en neuropsychologie.



Enseignements très denses, notamment en Master 2. Introduction à de nombreuses techniques thérapeutiques mais manque d'approfondissement. Part de neuropsychologie trop importante dans le cadre du tronc commun.

Témoignages



Lucie

Diplômée en 2023

Psychologue en
pédopsychiatrie

Julie

Diplômée en 2022

- Mi-temps en hospitalisation de jour pour enfants/ados
- Mi-temps en CMP

julie.balse@live.fr

Laura

Diplômée en 2023

Psychologue au sein d'une
clinique privée de psychiatrie
générale

laura.poitou@hotmail.fr

Psychologie et neuropsychologie des perturbations cognitives : clinique de l'enfant et de l'adolescent

Neuropsychologie



15 places

Stage de 200 heures en Master 1

6-7 semaines banalisées en début de deuxième semestre



Stage de 500 heures en Master 2

Deuxième semestre banalisé



Débouchés

Auprès d'enfants et d'adolescents avec un TND, épilepsie, trauma crânien, ...

Institutions spécialisées enfants/ados

Libéral

Éducation nationale

Milieu hospitalier

Équipes diagnostiques, CRA, CRTLA, ..

Points forts et points de vigilance

Master extrêmement riche et formateur, avec des cours très variés qui permettent d'avoir des connaissances à la fois sur le développement de l'enfant et de l'adolescent, mais également un tronc commun de psychopathologie et neuropsychologie (adultes, personnes âgées, maladies psychiatriques, ...).

Master mixte : professionnel et recherche à la fois.

Enseignements donnés notamment par des professionnel.le.s en exercice. Très bonne formation à la fois au bilan neuropsychologique et à la remédiation cognitive.

Entraînement à l'entretien, à la remédiation cognitive, manipulation des outils.

Master très dense avec beaucoup de cours.

Certains enseignants sont parfois trop abstraits.

Enseignements manquant parfois de pratique, de formation sur la clinique, de méthodes d'entretien par exemple.

Pas uniquement des cours chez l'enfant/ado : présence de nombreux cours en lien avec la population adulte.

Témoignages

Louise

Diplômée en 2022

Neuropsychologue auprès d'enfants TSA en SESSAD et en UEMA

Justine

Diplômée en 2019

Neuropsychologue en CMPP auprès de jeunes âgés de 2 à 21 ans

Justine Menuelle sur LinkedIn

Aurore

Diplômée en 2023

- Mi-temps en hospitalisation de jour pour enfants/ados
- Mi-temps en CMP

Aurore BELAIR sur Facebook

Mélanie

Diplômée en 2023

- Neuropsychologue en CMPP auprès d'enfants
- Thèse à partir de septembre 2023

meleane21@hotmail.fr

Psychologie et neuropsychologie des perturbations cognitives : clinique de l'adulte



15 places

Neuropsychologie

Stage de 200 heures en Master 1

6-7 semaines banalisées en début de deuxième semestre



Stage de 500 heures en Master 2

Deuxième semestre banalisé



Débouchés

Neurologie (SSR, réhabilitation cognitive après AVC / trauma crânien, ...)

Gériatrie (HdJ, consultation mémoire, EHPAD, ...)

Addictologie

Libéral

Associations

Psychiatrie (intra et extra, réhabilitation psychosociale)

Points forts et points de vigilance

Formation très riche, aussi bien en clinique qu'en recherche, qui bénéficie d'un important tronc commun avec les autres parcours permettant d'autres ouvertures et compétences, une certaine diversité des enseignements : TCC, criminologie, pharmacologie, addictologie, etc ; ainsi que des cours spécialisés en neuropsychologie de l'adulte : vieillissement pathologique, lésions acquises, psychiatrie, ...

Approche méthodologique et scientifique poussée.

Grand nombre d'intervenant.e.s professionnel.le.s en exercice, nombreuses sensibilisations.

Peu d'éléments concrets de réhabilitation cognitive et/ou psychosociale, manque d'enseignements sur la prise en charge et le rétablissement. Moins de temps dédié à l'approfondissement de certaines pratiques liées à la neuropsychologie du fait du tronc commun. Manque crucial d'informations sur les TND, psychiatrie, ... cours trop centrés sur les maladies neurodégénératives et pathologies cérébrales. Redondance avec les cours de licence.

Témoignages

Anonyme

Diplômé.e en 2022

Neuropsychologue
en psychiatrie

Anonyme

Diplômé.e en 2020

En addictologie : unité de sevrage complexe et SMR-A :

- Neuropsychologie (bilan, remédiation cognitive en individuel et en groupe)
 - Entretiens psychologiques d'évaluation
 - Groupes thérapeutiques orientation TCC

Julie

Diplômée en 2020

Neuropsychologue
en psychiatrie

Anonyme

Diplômé.e en 2021

En service de psychiatrie, extra-hospitalier :

- HdJ réhabilitation psychosociale
- Évaluation neuropsychologique en CMP
- Équipe mobile personnes âgées : évaluation différentielle et orientation dans les soins

Perle

Diplômée en 2018

- Libéral : pratique TCC + 3ème vague
- Centre d'hébergement d'urgence pour sans abris

Mention : Psychologie Sociale, du Travail et des Organisations

Psychologie sociale, du travail et des organisations

Intégratif



15 places

Stage recherche ou professionnel facultatif de 50h (S1) + stage professionnel de 150h en M1 (S2)

1/2 journée banalisée par semaine au S1 + mois de janvier et février banalisés



Stage recherche de 150h + stage professionnel de 500h en M2

1 jour banalisé par semaine au S1 pour la recherche / S2 banalisé pour le stage pro

Débouchés

Éducation Nationale

Domaine de l'insertion professionnelle et de l'orientation professionnelle

Entreprise (hôpital, banque, ...)

Organismes de formation

Service de santé au travail

Cabinet spécialisé en ressources humaines

Points forts et points de vigilance

Très bon Master, avec des contenus et cours variés et axés sur la pratique.
Très riche en termes d'interventions et de pratiques.
Nombreuses connaissances transmises grâce à des enseignant.e.s très "savant.e.s".

Peu de pédagogie ou d'accompagnement vers le diplôme. Peu d'application des concepts enseignés. Manque le côté ergothérapie.

Témoignages

Sitou

Diplômé en 2022

Formateur en insertion professionnel, psychologue du travail : accompagnement à l'élaboration de projet professionnel, animation de séances de formation sur divers sujets, bilans de compétences, etc.

Sitou Ayité AJAVON sur LinkedIn

Anonyme

Diplômé.e en 2023

Anonyme

Diplômé.e en 2020

Psychologue du travail, chargé.e d'insertion professionnelle auprès de personnes en situation de handicap



Université de Rennes 2

Pratiques cliniques en milieu médical

Handicaps et troubles neurodéveloppementaux

Psychopathologie infanto-juvénile et petite enfance

Violences, risques, vulnérabilités : psychologie criminologique et victimologique

Pratiques cliniques et soins psychiques en milieu judiciaires, carcéral et spécialisés

Psychopathologie fondamentale de l'adulte

Ingénierie Psychosociale et Cognitive

Approches psychologiques de l'éducation : de l'inclusion à l'orientation

Ergonomie, psychologie des facteurs humains

Violences, risques, vulnérabilités : psychologie criminologique et victimologique



20 places

Intégratif

Stage de 200 heures en Master 1
3 jours banalisés par semaine au S2



Stage de 500 heures en Master 2
Alternance 1 semaine de cours / 3 semaines de stage



Débouchés

Ministère de la justice, milieu carcéral, PJJ, SPIP

Associations et services d'aide aux victimes

Protection de l'enfance

Psychiatrie

Addictologie

Libéral

Points forts et points de vigilance



Master mettant l'accent sur la formation pratique et la recherche. Approche globale et intégrative qui permet d'exercer dans tous les milieux, au carrefour de la psychanalyse, neuropsychologie, psychologie cognitive, psychodynamique, TCC, psychotrauma, etc. Interventions multiples de professionnel.le.s en exercice. Enseignements de qualité, divers et riches, permettent une ouverture d'esprit essentielle pour s'adapter ensuite aux besoins des patient.e.s.

Manque de clinique. Trop peu de professionnel.le.s qui gèrent le Master, ce qui peut entraîner des suivis parfois difficiles. Axe victimologique moins abordé que le reste.

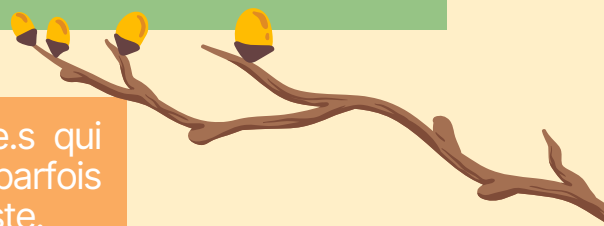

Témoignages



Anonyme

Diplômé.e en 2022

Évaluation et accompagnement auprès de publics majeurs suivis pour des faits de terrorisme ou susceptibles de radicalisation violente ; mise en œuvre de programmes collectifs ; formation des professionnel.le.s de l'administration pénitentiaire

Marion

Diplômée en 2021

Cellule de Victimologie de Rennes rattachée à l'hôpital psy et service d'aide aux victimes près du tribunal : auprès de personnes victimes de violences. Formation auprès de professionnel.le.s sur la psycho-victimologie

Handicaps et troubles neurodéveloppementaux

Intégratif



20 places

Stage de 200 heures en Master 1
3 jours banalisés par semaine au S2



Stage de 500 heures en Master 2
2 jours banalisés par semaine au S1 et 3 semaines banalisées par mois au S2

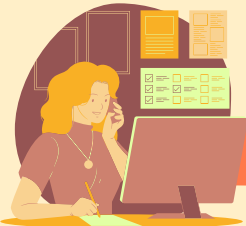

Débouchés

Milieu hospitalier

Libéral

IME, SESSAD, MAS, ...

Auprès de public enfant ou adulte présentant un TND ou en situation de handicap

CMP / CMPP

Protection de l'enfance

Points forts et points de vigilance

Master riche, beaucoup d'approches, de méthodes, d'outils présentés : neuropsychologie, clinique, EMDR, TCC, systémie, ... Très spécialisé dans l'autisme et les troubles dys. Richesse au niveau de l'approche du handicap chez l'enfant. Beaucoup d'intervenant.e.s dont des professionnel.le.s de terrain, expert.e.s dans les différents troubles chez l'enfant, des psychologues avec des approches diverses (développementale, cognitivo-comportementale, systémie, psychanalyse, ...). Nombreuses heures de stage, ce qui permet de pratiquer. Supervision proposée tous les 15 jours en période de stage.

Manque d'enseignements autour des remédiations et accompagnements post-diagnostics. Très axé sur les différents tests et batteries chez l'enfant. Se dit "intégratif" mais majorité de neuropsychologie et de psychologie du développement. Manque d'aspects cliniques et de psychopathologie de l'adulte (les troubles psychiques chez l'adulte sont peu vus par exemple). Intervenant.e.s pas toujours pédagogues. Exigences importantes avec parfois autant de réussites que d'abandon dans la promotion.

Témoignages

Anonyme

Diplômé.e en 2019

Services médico-sociaux auprès d'un public adulte avec troubles psychiatriques, approche réhab et TCC

Anonyme

Diplômé.e en 2021

- Pratique libérale : bilans neuropsychy, suivis, groupes d'entraînement aux habiletés sociales
- Enseignant.e vacataire en fac de psychologie et d'orthophonie
 - Travail étroit avec une association de santé du quartier afin de rendre accessibles les soins

Anonyme

Diplômé.e en 2018

Pratique en SESSAD

Anonyme

Diplômé.e en 2021

Pratique en IME-SESSAD

Approches psychologiques de l'éducation : de l'inclusion à l'orientation

anciennement "Éducation, apprentissage, orientation scolaire et professionnelle"

Intégratif



20 places

Stage de 200 heures en Master 1

1 jour banalisé par semaine au S1 puis 3 jours banalisés au S2



Stage de 500 heures en Master 2

Deuxième semestre banalisé

Débouchés

Essentiellement auprès d'enfants et d'adolescent.e.s

Structures médico-sociales

Éducation Nationale

IME

Milieu hospitalier

Points forts et points de vigilance

Master très centré sur le développement, le cognitif et le psychosocial.

Forme à la psychométrie et aux échelles de Wechsler.

Intervention de professionnel.le.s de différents domaines (associations, prisons, spé en handicap, spé TSA, ..) avec des retours de pratiques du terrain.

Evaluations des pratiques également (se filmer en passation de tests par exemple), mise en pratique importante.

Parcours trop axé sur l'éducation nationale (apprendre le cadre européen de l'inclusion scolaire, les dates des différentes réformes, ..). Difficile de s'insérer ailleurs que dans l'Éducation Nationale, parcours très fermé pour répondre aux exigences des recruteurs, l'intitulé peut être un frein pour entrer dans le monde du travail.

Témoignages

Anonyme

Diplômé.e en 2019

Exerce dans une association spécialisée dans les troubles cognitifs, principalement dans l'insertion professionnelle de personnes en situation de handicap

Psychologue dans un établissement d'accueil médicalisé auprès d'adultes autistes dépendants

Anonyme

Diplômé.e en 2020

Exerce en CRA avec une pratique orientée neuropsychologie

Ergonomie, psychologie des facteurs humains

Ergonomie,
accompagnement au
changement



18 places

Stage de 140
heures en
Master 1

2 jours
banalisés par
semaine



Stage de 500
heures en
Master 2

S2 banalisé à
partir de mi-
février

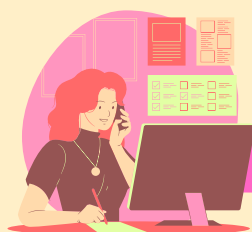

Débouchés

Milieu
hospitalier

Associations

Indépendant

Ressources
humaines

Cabinets

Entreprises

Santé au
travail

Points forts et points de vigilance

Master très formateur et complet. Prépare aux métiers de psychologue du travail (santé et bien-être au travail, risques psychosociaux, ...) et d'ergonome (ergonomie physique, organisationnelle, cognitive, ...). Nombreuses interventions de professionnel.le.s varié.e.s, compétent.e.s dans leurs domaines. Axé pratique grâce aux stages, missions courtes et travaux de groupe sur des sujets concrets.

Enseignements parfois trop théoriques et moins professionnels, manque de pratique des différents outils (particulièrement importants dans le monde professionnel). Être formé.e à autant de métiers fait que l'on n'est pas vraiment formé.e à quoi que ce soit. Pas suffisamment de temps pour s'exercer et approfondir autant ses connaissances que voulu. Faible part de psychologie du travail par rapport au versant ergonomie. Absence de cours sur la gestion de conflits, l'interprétation d'indices RH, etc. Manque de réponses aux attentes réelles du monde professionnel. Importante charge de travail sur les deux ans, jusqu'à 7 projets très demandeurs en même temps.

Témoignages

Mina
Diplômée en 2023

Psychologue en cabinet, pré-diagnostic de TSA, recherche d'un poste d'UX researcher
minasoulabaille@yahoo.fr

Zehra
Diplômée en 2023

Psychologue du travail dans un centre hospitalier
zehra.elmaciglu1998@gmail.com

Anonyme
Diplômé.e en 2023

Jennifer
Diplômée en 2023
Psychologue du travail en charge des bilans de compétences dans une société pour la réinsertion des militaires et de leurs conjoint.e.s

Ingénierie psychosociale et cognitive

Psychologie sociale et
psychologie du travail



20 places

Stage de 140
heures en
Master 1

2 jours
banalisés par
semaine

Stage de 900 heures
en Master 2 ou 1200
heures en contrat
professionnel

Alternance 3
semaines de
stage / 1 semaine
de cours



Débouchés

Auprès
d'adultes et
jeunes adultes
avec ou sans
handicap

Centres de
formation

Ressources
humaines

Études sur
les risques
psychosociaux

Bilans de
compétences

Insertion
professionnelle

Dans le
service public
de l'emploi ou
de leurs
prestataires

Points forts et points de vigilance

Master riche où sont abordés de nombreux sujets : on parle beaucoup d'accompagnement au changement, des comportements de groupes, de leadership et de management, des risques psychosociaux et du stress au travail.

Fonctionnement par semaine thématique en Master 2 : semaine qualité de vie au travail, semaine compétences, semaine insertion, ... animée par des professeur.e.s expert.e.s, psychologues et consultant.e.s.

Présentation de l'avancement de sa mission de stage chaque semaine, ce qui permet de s'entraîner et d'évoluer.

Peut se réaliser en alternance, ce qui permet une certaine liberté ainsi que d'échanger sur les problématiques rencontrées en entreprise en cours et d'avoir le soutien et idées des autres étudiant.e.s et enseignant.e.s.

Nombreux travaux en commun et de recherches de solutions en groupe.

Nécessite beaucoup d'indépendance et de résistance à la critique. Peu de théorie, pas suffisamment de clinique du travail. Trop de présentations.

Témoignages

Delphine

Diplômée en 2021

Job coach sur le dispositif national Emploi Accompagné

Prochainement psychologue dans la police, pour former des policier.e.s en poste

delphine.lamarche@gmail.com

Rabia

Diplômée en 2022

Formatrice auprès de jeunes décrocheurs scolaires pour les aider à retrouver confiance en eux et créer un projet professionnel et personnel réaliste.

rabia.cihan.sen@gmail.com

Anonyme

Diplômé.e en 2022

Exercice dans le milieu du handicap

Flore

Diplômée en 2021

Psychologue du travail, responsable de jurys professionnels

posteflore@gmail.com

Mention : Psychologie
psychopathologie clinique
psychanalytique

Pratiques cliniques en milieu médical



20 places

Psychanalyse
(Lacanienne)

Stages : 2 jours banalisés par semaine

140 heures
en Master 1



500 heures
en Master 2



Débouchés

Milieu hospitalier

Milieus médico-sociaux

EHPAD

Milieu pénitentiaire

Libéral

Institutions

Après de toute population :
enfants,
adolescent.e.s,
adultes, personnes âgées

Points forts et points de vigilance

Master formateur, qui propose des enseignements intéressants, axés sur la pratique, très riches en théorie lacanienne. Donne le titre de psychologue et permet d'exercer au sein de lieux de travail variés et auprès d'une population très large : adapté à la pratique en milieu hospitalier ou para hospitalier, ainsi qu'à une pratique en libéral. Propose une réflexion clinique très intéressante.

Analyse sociopolitique qui permet une meilleure compréhension des politiques de santé et des institutions de santé. Apports de la psychothérapie institutionnelle.

Très orienté psychanalyse, manque d'ouverture à une pratique intégrative, assez fermé aux autres pratiques et orientations.

Témoignages

Anonyme
Diplômé.e en 2022

Réorientation

Gilliane
Diplômé.e en 2022

MAS auprès de personnes avec un handicap psychique, mental ou polyhandicap, rattachée à une institution psychiatrique

Adeline
Diplômée en 2019

Psychologue en Hospitalisation À Domicile (HAD)

Anonyme
Diplômé.e en 2022

Pratique en hôpital psychiatrique : unité d'admission et CMP

Camille
Diplômée en 2021

Psychologue à temps plein au sein d'un EHPAD

camille.bocher35@gmail.com

Mention : Psychologie
psychopathologie clinique
psychanalytique

Pratiques cliniques et soins psychiques en milieu judiciaire, carcéral et spécialisés

anciennement "Pratiques cliniques et soins
psychiques en milieu socio-éducatifs et
structures spécialisées"



24 places

Psychanalyse

Stages : 2 jours banalisés par
semaine

140 heures
en Master
1



500 heures
en Master
2

Débouchés

Milieu
hospitalier,
psychiatrie

Institutions
d'accueil pour
enfants et adultes
en difficulté

Centres éducatifs
transitionnels
fermés

Milieu socio-
judiciaire,
carcéral

CSAPA

CADA,
SAMIDA

SMPR,
UCSA, UMD

PJJ, ASE

Accompagnement
et traitement de
personnes
radicalisée

Points forts et points de vigilance

Master très riche sur le plan clinique, que l'on retrouve notamment en milieu carcéral (radicalisation, structure psychotique, etc.). Riche en enseignements cliniques et théoriques. Enseignements communs avec la mention du master, couplés à des enseignements spécialisés au parcours. Organisation de stage permettant une analyse de pratique avec différents échanges institutionnels et cliniques riches et variés. Interventions de psychologues de secteurs très variés, apportant leur pratique et leur point de vue, très enrichissant.

Seulement axé clinique psychanalytique lacanienne, très fermés sur les autres orientations. Très théorique, manque parfois d'exemples et de situations cliniques, manque d'outils, l'arrivée en stage peut être difficile. Redondance entre certains cours. Une dimension plus intégrative aurait été un plus pour la suite. Manque d'outils concrets pour l'après Master.

Témoignages

Anonyme
Diplômé.e en 2022

Camille
Diplômée en 2023
CMP Adultes

Lila
Diplômée en 2022

Psychologue en Service de l'Aide Sociale à l'Enfance au département (accompagnement des pupilles de l'état ; des post-adoption ; accompagnement d'agrément pour l'adoption...)

Lila LEROY sur LinkedIn

Camille
Diplômée en 2018

Psychologue en unité sanitaire en milieu carcéral

kamille.heraclide@gmail.com

Anonyme
Diplômé.e en 2022
Pratique dans deux foyers d'accueil médicalisés

Mention : Psychologie
psychopathologie clinique
psychanalytique

Psychopathologie fondamentale de l'adulte



26 places

Psychanalyse
(lacanienne)

Stages : 2 jours banalisés
par semaine

140 heures
en Master 1

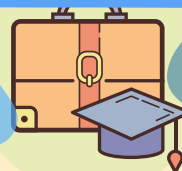

500 heures
en Master 2

Débouchés

Milieu hospitalier,
psychiatrie,
addictologie

Dans le champ
du handicap, de
l'éducation, de
la prévention

Cellules
d'urgences et
de crises

Libéral

Milieu
associatif

Milieu
sportif

Équipes
mobiles

Milieu
judiciaire

Structures
médico-
sociales

Points forts et points de vigilance

Master très riche, très enseignant et très pointu d'un point de vue théorique. Permet d'acquérir un savoir très fin. Très bonne intégration sur le terrain grâce aux nombreuses heures de stage. Possibilité de réaliser des "stages d'ouverture". Dispense plusieurs unités d'enseignements des fondamentaux mais aussi de spécialisation : lien social contemporain, population, symptômes, institution,...

Partage d'expériences, bon suivi, bonne formation à l'éthique de la profession. Propose une sensibilisation aux terrains et à la recherche universitaire (mémoire, participation des étudiant.e.s aux conférences,...).

Master très élitiste dans son approche (lacanienne), permet d'acquérir un savoir fin mais peut fermer à d'autres approches. Peut être évité en se montrant curieux.se, en faisant des recherches par soi-même et en étendant ses horizons. Il ne faut pas avoir peur de s'ouvrir à d'autres approches et à dialoguer entre les courants malgré les divergences conceptuelles. Côté "sectaire" de l'approche lacanienne qui s'exprime très fortement, parfois au détriment de la clinique. Propos pas toujours vulgarisés et qui peuvent ne pas être suffisamment entendables au plus grand nombre.

Témoignages

Pierre

Diplômé en 2022

- Doctorat
- Psychologue-chercheur sur des terrains de recherche en institution psychiatrique auprès d'un public adulte

pierrebert45@gmail.com

Bastien

Diplômé en 2021

Pratique en CSAPA et en ELSA
au sein d'un hôpital
psychiatrique

bastienreb35@orange.fr

Mention : Psychologie
psychopathologie clinique
psychanalytique

Psychopathologie infanto-juvéniles et petite enfance



22 places

Psychanalyse

Stages : 2 jours banalisés
par semaine

140 heures
en Master 1



500 heures
en Master 2

Débouchés

Protection de
l'enfance, protection
maternelle et
infantile

Milieu hospitalier,
pédopsychiatrie,
pédiatrie, néonatalogie,
hôpital de jour, maison
des adolescent.e.s

SESSAD, IME
ITEP, CAMPS

Libéral

CMP, CMPP

Auprès
d'enfants et
d'adolescent.e.s,
neurotypiques ou
non

Maternité,
consultations pré,
péri et post
-natales

Points forts et points de vigilance

Master formateur et très intéressant d'un point de vue théorique. Enseignements très intéressants, davantage concrets en M2. Interventions de psychologues en exercice lors des cours de spécialisation. Enseignements portant sur la logique du passage à l'acte, la clinique de la douleur chronique, les conduites à risque à l'adolescence, la violence, la radicalisation, le rapport au corps, la pratique auprès des tout petits, la phobie scolaire, la "parentalité hypermoderne", etc. Permet d'appréhender la clinique de l'enfant et de l'adolescent.e mais aussi de l'adulte. Laisse libre court à la créativité. Intervenant.e.s passionné.e.s.

Très orienté psychanalyse lacanienne, ne laisse pas de place aux autres courants. Certains enseignements peuvent être plus difficiles à appréhender que d'autres. Nombreux cours annulés du fait des grèves.

Témoignages

Maëlle

Diplômée en 2022

Psychologue en psychiatrie
(CMP, accueil familial, et point
d'accueil écoute jeune)

le.guen.maelle@laposte.net

Anonyme

Diplômé.e en 2023

Pratique en pédopsychiatrie

Maëlisse

Diplômée en 2023

Psychologue en IME orientée
comportementalisme, pratique
orientée psychanalyse et
méthodes comportementales

mlina@ilvm.fr



Université de Rouen Normandie

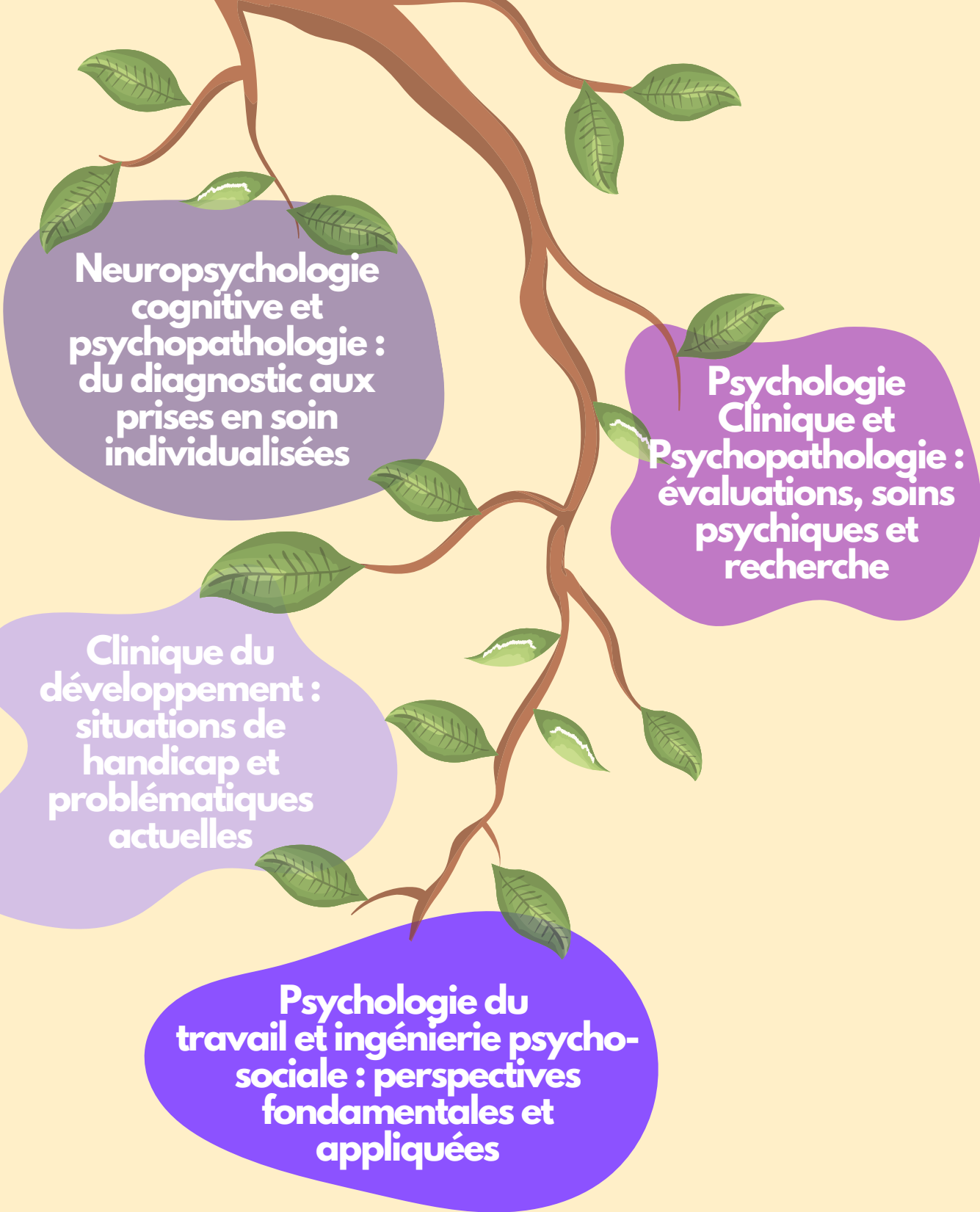

**Neuropsychologie
cognitive et
psychopathologie :
du diagnostic aux
prises en soin
individualisées**

**Psychologie
Clinique et
Psychopathologie :
évaluations, soins
psychiques et
recherche**

**Clinique du
développement :
situations de
handicap et
problématiques
actuelles**

**Psychologie du
travail et ingénierie psycho-
sociale : perspectives
fondamentales et
appliquées**

Mention : Psychologie

Neuropsychologie cognitive et psychopathologie : du diagnostic aux prises en soins individualisées

anciennement "Neuropsychologie cognitive : Évaluation, Diagnostic et Remédiation Individualisée"



20 places

Stage de 200 heures en Master 1

1 jour banalisé + semaines banalisées au S2

Stage de 300 heures en Master 2

Semaines banalisées avec alternance cours/stage, 12 semaines de stage sur l'année



Neuropsychologie



Débouchés

Après de toute population : enfants, adolescents, adultes, personnes âgées, ...

En réhabilitation psychosociale

En service de neurologie

Libéral

En service de psychiatrie

Dans le champ du handicap

Points forts et points de vigilance

Master de neuropsychologie diversifié incluant tous les âges de la vie. Permet de travailler dans tout domaine.
Intervention de professionnel.le.s extérieur.e.s intéressant.e.s : psychiatre, pédiatres, neurologues, psychologues praticien.ne.s.
Développe l'esprit critique et l'autonomie avec des cours en pédagogie inversée.
Présence de cours sur l'addictologie.

Master très voire trop généraliste. Balaye de nombreuses thématiques mais de manière trop superficielle, les connaissances sont à approfondir absolument.
Très axé recherche donc pas toujours applicable à la pratique, demande de la rigueur, pression importante. Critères de notation parfois flous.
Pas assez d'enseignements sur la remédiation cognitive.
Cours ne correspondant pas toujours aux intitulés.
Manque d'enseignements sur la population enfant.

Témoignages

Anonyme

Diplômé.e en 2023

Anonyme

Diplômé.e en 2022

- Mi-temps en psychiatrie, en service de réhabilitation psychosociale
- Mi-temps en service de neurologie vasculaire

Amélie

Diplômée en 2019

Neuropsychologue en addictologie

Anonyme

Diplômé.e en 2023

Marine

Diplômée en 2021

Neuropsychologue en hôpital psychiatrique

marine.hab03@gmail.com

Clinique du développement : situation de handicap et problématiques actuelles

anciennement "Psychologie du développement : handicap et prévention chez l'enfant"



15 places

Intégratif

Stage de 200 heures en Master 1

1 jour banalisé par semaine au S1 et 2 jours banalisés par semaine au S2 + 1-2 semaines banalisées au S2



Stage de 300 heures en Master 2

Alternance : 1 semaine de stage / 1 semaine de cours au S1 ; 2 semaines de stage / 1 semaine de cours au S2



Débouchés

Après de toute population : nourrissons, enfants, adolescents, adultes, personnes âgées, ...

Milieu hospitalier

Établissements médico-sociaux : SESSAD, IME, ITEP, ...

Libéral

Protection de l'enfance

Milieu scolaire

Champ du handicap

Domaine de la parentalité

Points forts et points de vigilance

Master enrichissant et professionnalisant. Enseignements variés, actualisés et intéressants à la fois sur la clinique que dans le domaine de la recherche. Formation mixte qui permet donc de poursuivre en doctorat si on le souhaite. Nombreuses interventions de professionnel.le.s et psychologues de terrain de différents secteurs : permet de faire du lien entre la théorie des enseignements et leur pratique, de se projeter en tant que professionnel.le dans les questionnements éthiques, les choix d'outils et de méthodes d'accompagnement. Interventions sur des pratiques et outils spécifiques : TCC, hypnose, ACT, thérapie par la nature, remédiation cognitive développementale, ... Réflexions importantes et spécialités dans les troubles neurodéveloppementaux dont l'autisme. Formation aux tests psychométriques. Analyses des pratiques très riches, mises en situations concrètes par le biais de jeux de rôle, imagination de jeux pour de la remédiation cognitive, etc.

Quelques enseignements trop théoriques et spécifiques à ce stade (développement psychomoteur). Projection difficile dans la mise en pratique de ces connaissances. Manque de formation aux outils psychométriques : on ne les maîtrise pas en sortant du Master si notre stage ne nous permet pas de les découvrir. Exigence très élevée et charge de travail importante.

Témoignages

Angelique

Diplômé en 2019

Protection de l'enfance,
CAMPS, SESSAD TSA

Alice

Diplômée en 2022

Centre Ressource Autisme :
évaluation d'enfants et
d'adolescent.e.s

alice.pouliquen@ch-lerouvray.fr

Anonyme

Diplômé.e en 2023

Maison d'enfants à caractère
médico-éducatif et social

Mention : Psychologie

Psychologie clinique et psychopathologie : évaluations, soins psychiques et recherche



Une trentaine de places

Intégratif

Stage de 200 heures en Master 1

1 jour banalisé par semaine au S1 puis 3 jours banalisés par semaine au S2



Stage de 300 heures en Master 2 + 50 heures de stage de recherche

3 jours banalisés par semaine



Débouchés

Après de toute population : enfants, adolescents, adultes, personnes âgées, ...

Milieu hospitalier
Service de psychiatrie

Médico-social

Protection de l'enfance

Associations



Points forts et points de vigilance

Intervenant.e.s en exercice et de divers courants, dont psychotrauma, qui ont chacun.e leur expertise, ce qui permet d'avoir des enseignements sur des thématiques différentes. La pluralité des approches rend le master intégratif.

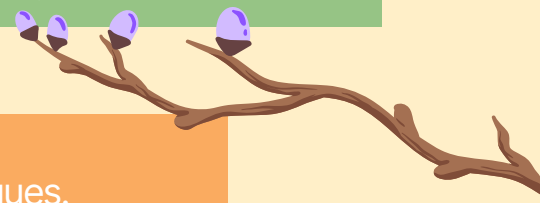

Demande de la rigueur. Très axé psychanalyse. Enseignements parfois obscurs, répétitifs, peu dynamiques. Obligation de faire un stage auprès d'une population adulte et un stage auprès d'une population enfant, ce qui peut compliquer la recherche de stage, permet tout de même une diversification des expériences. Deux mémoires à soutenir : mémoire de recherche et mémoire de stage.

Témoignages



Céline

Diplômée en 2021

Psychologue de l'éducation nationale contractuelle, installation en libéral

@cg-psy sur Instagram

Marie

Diplômée en 2021

Psychologue clinicienne au sein d'une Equipe Mobile d'Accompagnement Familial

jehannin-marie@hotmail.fr

Céline

Diplômée en 2019

Dans un commissariat pour le ministère de l'intérieur, avec une pratique orientée psychotrauma

Celine K sur LinkedIn

Mention : Psychologie

Psychologie du travail et ingénierie psycho-sociale : perspectives fondamentales appliquées



25 places

Psychologue sociale et du travail

Stage de 200 heures en Master 1

1 jour banalisé par semaine au S1, puis 1 semaine sur 2 au S2



Stage de 300 heures en Master 2

Alternance 1 semaine cours / 1 semaine stage au S1 puis 2 semaines cours / 2 semaines stage au S2



Débouchés

Recrutement, cabinet d'intérim, cabinet RH

Service de santé au travail

Entreprise

CIO

Pôle emploi, Cap emploi

Milieu carcéral, associations, hôpital

Libéral

Points forts et points de vigilance

Master qui se concentre sur la santé au travail et l'insertion professionnelle, avec un fort accent sur la recherche. Interventions très formatrices de professionnel.l.e.s sur le terrain. Enseignements très riches en documentation scientifique, favorisent la compréhension du fonctionnement psychologique individuel et groupal ainsi que de l'organisation. Cours d'analyse de pratique dispensés par un.e professionnel.le. Existence d'une bonne complémentarité entre les apports de la psychologie du travail et de la psychologie sociale fondamentale.

Redondance de certains cours. Informations qui arrivent de façon parfois tardives. Manque d'enseignement sur le traumatisme au travail. Manque de communication, d'exercices pratiques. L'aide à la recherche est manquante.

Témoignages

Anonyme

Diplômé.e en 2021

Accompagnement individuel et collectif, évaluation des risques psychosociaux dans une collectivité territoriale

Anonyme

Diplômé.e en 2021

Psychologue du travail : accompagnement collectif auprès de personnes en situation de handicap et accompagnement individuel à l'élaboration/ la confirmation de projet professionnel

Anonyme

Diplômé.e en 2020

Psychologue du travail en cabinet RH - bilan de compétences et accompagnement vers l'insertion pro d'un public en situation d'handicap

Anonyme

Diplômé.e en 2023

Psychologue de l'Education Nationale en CIO

Anonyme

Diplômé.e en 2020

Attaché.e Temporaire de Recherche et d'Enseignement (ATER)



Université Savoie Mont-Blanc (Chambéry)

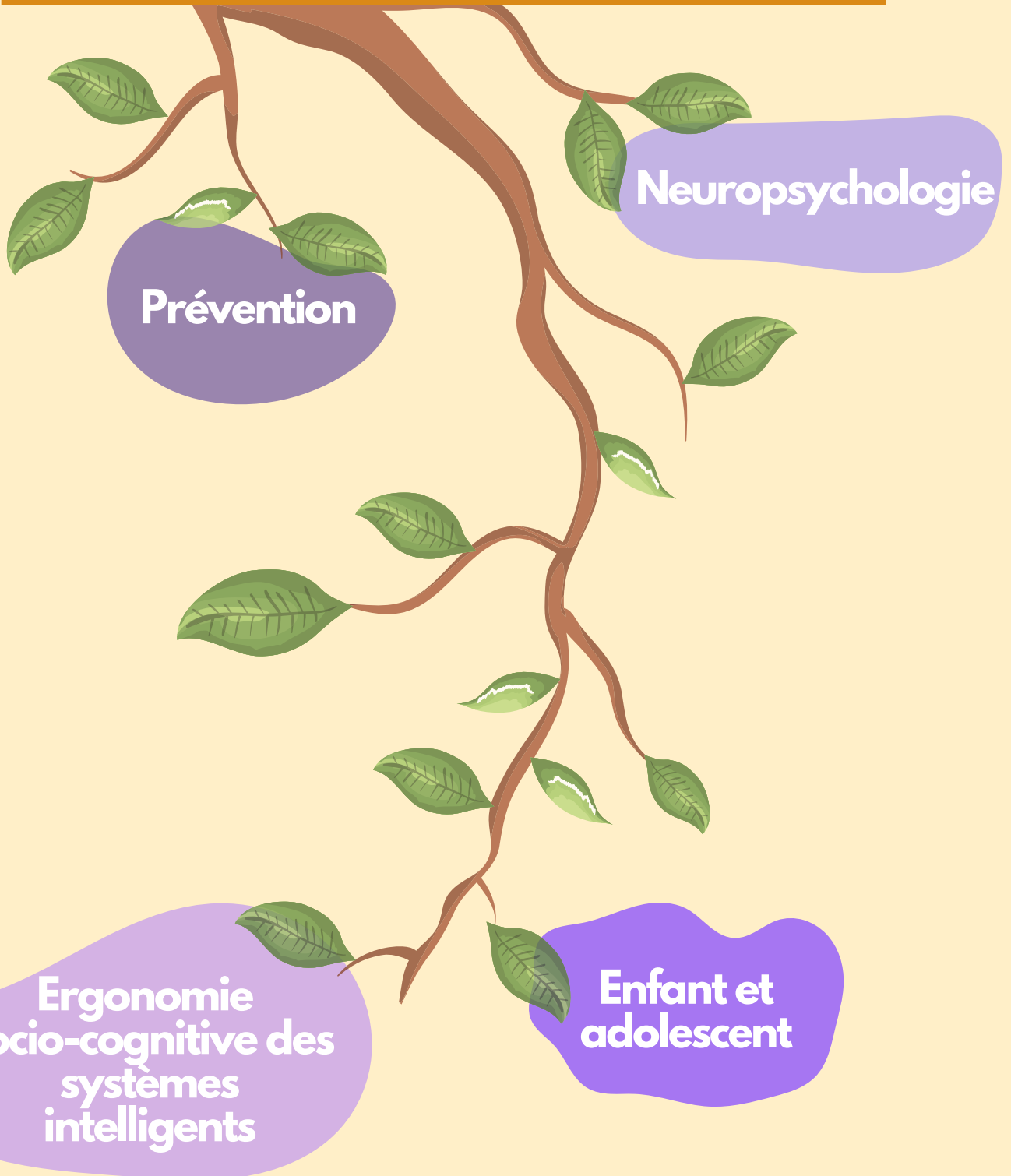

Le Master 1 se fait en tronc commun avec les autres parcours. La spécialisation se fait à partir du Master 2

Prévention

Intégratif



15 places

Stage de 200 heures en Master 1

2 semaines banalisées par semestre



Stage de 600 heures en Master 2

Deuxième semestre quasiment banalisé

Débouchés



Associations

Organismes de mutuelles, CPAM

Libéral

Centre de soins pour personnes âgées

Institutions spécialisées dans l'accueil des enfants et adultes en difficultés

CSAPA

Service de santé au travail

Milieu hospitalier, milieu carcéral

Points forts et points de vigilance

Master très formateur et concret, avec un axe clinique et un axe recherche. Formation PSSM (Premiers Secours en Santé Mentale), entretien motivationnel, programme CBSM (Cognitive-Behavioral Stress Management). Intervention de professionnel.le.s et notamment d'ancien.ne.s étudiant.e.s du parcours.
Très adapté en méthodologie de projets.
Stage de 600 heures très formateur, permet de se qualifier réellement en tant que chargé.e de prévention, tout en ayant le titre de psychologue.

Dossier à faire en M2 qui est assez difficile et soutenu en termes de charge de travail (l'AAP).
Nécessite une formation complémentaire en psychopathologie et thérapie.

Témoignages

Alexandra
Diplômée en 2021

Pratique en psychiatrie, foyer de vie psychopathologie : groupe thérapeutique TCC et ACT
Doctorat psychologie clinique et prévention

alvesgomesalexandra@gmail.com

Eva
Diplômée en 2021

Exerce en libéral :
accompagnements individuels et en groupe, principalement orientés TCC

evastacke@outlook.fr

Takau
Diplômé en 2022

Neuropsychologie



15 places

Neuropsychologie

Stage de 200 heures en Master 1

2 semaines banalisées par semestre



Stage de 300 heures en Master 2

Semaines banalisées (avec 3 sessions de 2 semaines de cours sur l'année)



Débouchés

Milieu hospitalier : service de psychiatrie, neurologie, neurochirurgie

Auprès de toute population : enfants, ados, adultes, personnes âgées

Associations

SSR

EHPAD

Équipes mobiles

CRA, CMP, CMPP

Points forts et points de vigilance

Master très complet et formateur, nous apprend vraiment les bases de la neuropsychologie en termes d'outils et d'anatomie. Interventions de professionnel.le.s différent.e.s en exercice, qui sont très enrichissantes. Entraînement à la pratique des tests psychométriques chez l'enfant et l'adulte, études de cas. Existence d'une testothèque. Approche clinique orientée TCC

M1 très large et général car similaire à tous les parcours. Peu d'enseignements sur la remédiation cognitive et orientés recherche. Davantage orienté adultes qu'enfants. Peu d'heures de stage en M2.

Témoignages

Théa

Diplômée en 2023

Théa TREIBEIS
sur Facebook

Justine

Diplômée en 2023

- Mi-temps en hôpital de jour en psychiatrie
- Mi-temps en libéral avec des enfants/ados

justinelb14@gmail.com

Anonyme

Diplômé.e en 2019

Centre de réhabilitation psychosociale en ambulatoire

Eline

Diplômée en 2018

SSR neurologique
(population AVC, TC, SEP,
Maladie de Parkinson, ...)

Maureen

Diplômée en 2022

SESSAD spécialisé dans le TSA et
déficience intellectuelle, avec des
enfants de 6 à 15 ans

maureen890@live.fr

Enfant et adolescent



25 places

Neuropsychologie
et TCC

Stage de 200
heures en
Master 1

2 semaines
banalisées
par semestre



Stage de 300
heures en
Master 2

4 périodes de 2
semaines
banalisées sur
l'année



Débouchés

Dans toute
structure, publique
comme privée,
accueillant des
enfants

Protection
de l'enfance

Milieu
hospitalier

Libéral

SESSAD

Maison des
adolescent.e.s

FAM

IME

CMP
enfants

Points forts et points de vigilance

Master très riche et intéressant, qui propose une approche complète, permet d'avoir des armes pour démarrer son métier. Nombre important d'intervenant.e.s extérieur.e.s et de terrain, ce qui permet de croiser les différents points de vue des professionnel.le.s, et les aspects théoriques sont donc abordés différemment. Beaucoup d'entraînement aux bilans psychologiques. Orienté pratique, exemples concrets et des vignettes cliniques, mise en place de jeux de rôles. Approche développementale couplée à l'approche neuropsychologique, permet d'être polyvalent.e sur le terrain. Propose une introduction aux TCC. Université à la pointe de la recherche, aspects théoriques riches et mis à jour année après années au plus près des découvertes scientifiques.

Volume horaire trop important sur les troubles spécifiques du langage, alors que cet aspect est beaucoup délégué aux orthophonistes dans la pratique réelle. Manque un point sur l'éthique et la déontologie. Pas de psychanalyse ni de systémie, peut fermer des portes lorsqu'on cherche à se documenter et entraîne une confusion face au vocabulaire parfois utilisé. Exigences élevées.

Témoignages

Anonyme

Diplômé.e en 2023

DITEP

Anonyme

Diplômé.e en 2022

Psychologue TCC en protection de l'enfance et neuropsy dans un FAM

Emilie

Diplômée en 2022

En libéral auprès d'enfants

- 50% bilans neuropsy à visée diagnostique
- 50% remédiation cognitive et accompagnement psychologique

Dany Emilie sur Facebook

Lucille

Diplômée en 2021

- Association, accompagnement d'enfants et famille issus des quartiers prioritaires, prévention, groupes et accompagnements individuels d'orientation TCC
- Centre maternel, missions de protection de l'enfance, observation et intervention sur le lien mère-enfant, évaluations, réorientation

lscovolo@gmail.com

Ergonomie socio-cognitive des systèmes intelligents

Ergonomie, intelligence artificielle, nouvelles technologies



15 places

Stage de 150 heures en Master 1

2 semaines banalisées par semestre



Stage tout au long de l'année en Master 2, en alternance : 1 semaine en entreprise / 1 semaine en cours



Peut délivrer le titre de psychologue, mais il est extrêmement rare de l'obtenir. En effet, le Master n'est pas destiné à former des psychologues clinicien.ne.s.



Débouchés

Libéral, consultant.e

UX research

Pôle de recherche et de développement (institutions, industries entreprises, hôpitaux,..)

Ergonomie des interfaces

Entreprises privées et publiques

Cabinets de conseil

Laboratoires de recherche spécialisés dans l'IA

Points forts et points de vigilance

Master pluridisciplinaire qui donne de nombreuses bases théoriques (ergonomie, IA, psychologie, sociologie...). Offre une grosse liberté pour créer son profil professionnel. Approche particulièrement centrée sur l'autonomie et le travail de groupe. Panel de cours très variés sur les nouvelles technologies et de bagages théoriques divers (philosophie, sociologie, droit, ...). Amène à utiliser ses connaissances psy dans l'utilisation des outils du monde de demain (médical, soin, éducation, produits du quotidien, ...). Contribue à créer des outils plus adaptés aux pathologies et handicaps de certaines personnes et leurs aidants/parents, aux réflexions sur les apports de l'IA ou de la VR dans les processus d'apprentissage et de compréhension, etc. Donne la possibilité de faire de l'alternance en M2. Master novateur et hors catégorie par rapport aux autres.

Master récent encore en cours de peaufinage. Demande beaucoup de travail sur les premiers semestre. Pas suffisamment de création autour de l'IA et du code. Pas de clinique, n'a vocation à délivrer le titre de psychologue. Peu de matières en lien avec la "psychologie pure". Formation qui n'est pas étiquetée "recherche", bien qu'elle prépare bien à une thèse (notamment CIFRE). Peu être déroutant si on aime les choses bien encadrées.

Témoignages

Lilandra

Diplômée en 2022

Cheffe de projet logiciel en entreprise (amélioration continue des logiciels)

Lilandra FARION sur LinkedIn

Antoine

Diplômé en 2023

Ingénieur en ergonomie cognitive

Pierre

Diplômé en 2022

Doctorant en psychologie cognitive sur l'apprentissage à l'aide des nouvelles technologies

Pierre BONDESAN sur LinkedIn

Hugo

Diplômé en 2023

hugo.dg@orange.fr



Université Sorbonne Paris Nord



**Clinique et
développement :
enfants,
adolescents,
parentalités**

**Clinique et
psychopathologie
: problématique
des limites**

**Clinique des
institutions, clinique
du travail : études,
formations,
interventions**

**Clinique
interculturelle et
transculturelle**

Mention : Psychologie
psychopathologie clinique
psychanalytique

Clinique interculturelle et transculturelle



23 places

Psychanalyse

Stages : 2 jours banalisés par
semaine

250 heures
en Master 1



250 heures
en Master 2

Débouchés

Auprès de tout
public, migrant.e.s,
familles

Milieu
hospitalier,
service de
psychiatrie

Périnatalité

Domaine de la
justice

Domaine de
la précarité

Domaine de
l'éducation

Associations

Points forts et points de vigilance

Master qui ouvre sur une clinique du monde et du psychotrauma, avec une approche culturelle et anthropologique. Apporte un côté complémentariste (au sens de Devreux) et ouvre à différentes approches. Apport riche des sciences sociales. Master qui permet de se décentrer de sa propre culture afin de comprendre celle de l'autre, de percevoir l'intrication entre culture et santé mentale. Donne des capacités essentielles à la prise en charge psychologique (décentrage, analyse du transfert, etc.) et permet de s'adapter aux personnes accompagnées, d'être créatif.ve dans les prises en charge. Interventions de psychologues travaillant avec différents publics

Prépare à l'évaluation et à l'orientation mais peu à la psychothérapie. Très orienté psychanalyse. Points de vue théoriques parfois trop rigides.

Témoignages

Khadija
Diplômée en 2020

Psychologue dans une association en partenariat avec l'Aide Sociale à l'Enfance auprès d'adolescent.e.s et de jeunes adultes (15-20 ans)

Khadija.laddada@gmail.com

Anonyme
Diplômé.e en 2023
Pratique auprès d'adolescent.e.s placé.e.s suite à une condamnation au pénal

Meryem
Diplômée en 2023
Pratique en unité psychiatrie précarité, consultation migrant.e.s pour patient.e.s primo arrivant souffrant de PTSD. Recherche transculturelle

Meryem BENDJABALLAH sur LinkedIn

Mention : Psychologie
psychopathologie clinique
psychanalytique

Clinique et développement : enfants, adolescents, parentalités



25 places

Psychanalyse/Développement

Stages : 3 jours banalisés par
semaine

220 heures
en Master 1

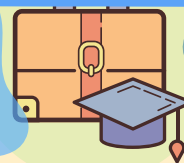

280 heures
en Master 2



Débouchés

CMPP

Protection de
l'enfance : AEMO,
PJJ, ASE

Clinique

IME, SESSAD

Petite
enfance:
PMI,
crèches

Milieu
hospitalier

Points forts et points de vigilance

Approche plurielle qui permet d'avoir un référentiel large très utile dans la pratique. Aspect développemental qui permet de revenir sur les champs de la périnatalité, au bébé, à l'enfance, à l'adolescence, à la famille incluant, les nouvelles formes de parentalités. Troncs communs proposant une ouverture sur d'autres cliniques plus qu'intéressantes : approche clinique transculturelle, expérimentale, évaluation psychologique, ... Offre des appuis solides sur les aspects méthodologiques, théoriques et pratiques ; invite à s'intéresser à une pluralité des dispositifs au sein de la clinique. Organisation de l'emploi du temps qui s'avère pratique pour les stages. Interventions de divers professionnel.l.e.s.

Master très théorique, manque de la pratique. Approche plurielle qui peut ne pas convenir à tout le monde, notamment aux personnes qui préfèrent avoir une spécialité bien particulière. Redites entre certains cours, enseignements du tronc commun pas en lien directement avec le master. Manque parfois de cohérence entre l'intitulé du cours et le contenu..

Témoignages

Anonyme

Diplômé.e en 2023

Psychologue en
CMP

Anonyme

Diplômé.e en 2023

- 80% en PMI
- 25% en protection de l'enfance

Anonyme

Diplômé.e en 2023

Psychologue en protection de l'enfance : service de placement familial et accueil d'urgence de fratries

Anonyme

Diplômé.e en 2023

- Mi-temps en hôpital de jour pour enfant
- Mi-temps en CATTP en service de pédopsychiatrie

Anonyme

Diplômé.e en 2023

Psychologue en hôpital de jour accueillant des enfants avec un diagnostic de TSA

Mention : Psychologie
psychopathologie clinique
psychanalytique

Clinique des institutions, clinique du travail : études, formations, interventions



25 places

Psychodynamique
du travail, clinique
de l'activité

Stage de 200
heures en
Master 1

1 jour banalisé
par semaine



Stage de 300
heures en
Master 2

2 jours
banalisés par
semaine



Débouchés

Milieu hospitalier,
service de
psychiatrie

Éducation
nationale

Accueil
spécialisé

EHPAD

Libéral

Milieu
associatif

Médico-
social

Points forts et points de vigilance



Master très formateur et intense, on en ressort changé.e et déterminé.e. Beaucoup d'intervenant.e.s tout au long du master. Donne des clés pour être capable de s'adapter à n'importe quel terrain. Donne de l'autonomie, fait gagner en confiance en maturité ainsi qu'en expérience. Très stimulant, permet une réelle ouverture d'esprit ainsi que de la créativité. Nombreux dispositifs sont vus, tels que le photolangage ou les groupes d'analyse des pratiques avec des critiques sociales et politiques. Nombreuses conférences et journées d'étude. Permet d'avoir une clinique extrêmement riche et éclectique.

Ne permet pas d'être spécialisé dans un domaine tel que la psychopathologie, le développement ou l'intellectuel, qui sont des domaines connus et très recherchés par les employeurs. Cela peut donc fermer des portes en sortant du master.

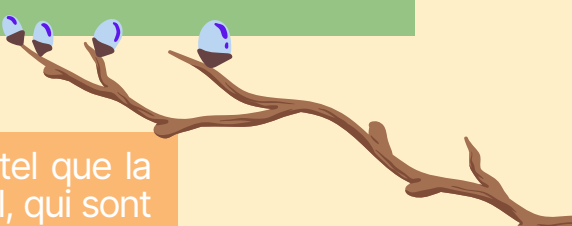

Témoignages



David
Diplômé en 2023

schoenackerd@gmail.com

Anonyme
Diplômé.e en 2023

Mention : Psychologie
psychopathologie clinique
psychanalytique

Clinique et psychopathologie : problématique des limites



80 places

Psychanalyse

Stages : 1 jour banalisé par
semaine

200 heures
en Master
1



300 heures
en Master
2



Débouchés

Auprès de toute
population : enfants,
adolescent.e.s, adultes,
personnes âgées

Milieu
hospitalier

Milieu
associatif

Protection
maternelle et
infantile

CMP, CMPP

Libéral

Aide
Sociale à
l'Enfance

EHPAD

Points forts et points de vigilance

Master très riche et formateur par ses approches cliniques et théoriques, en lien avec les dimensions groupales, institutionnelles et interculturelles à penser dans le soin. Lien avec les autres parcours des masters de psychologie de cette université. Beaucoup d'enseignements sur le fonctionnement psychique et les théories psychanalytiques, principalement freudiennes. Interventions ponctuelles d'intervenant.e.s sur des thèmes variés, avec des parcours différents et un terrain clinique très riche, permettant d'exprimer leur expérience et illustrer leurs propos. Accès à de nombreux colloques et congrès.

Master assez général et théorique, très psychanalytique. Décalage entre la théorie et la clinique, peut être difficile de comprendre comment se positionner en tant que psychologue. Très peu d'outils et de méthodes de prises en charge. Enseignements parfois redondants, avec peu de dynamisme. Pas d'enseignements sur le côté juridique de la pratique et sur l'installation en libéral ou sur les différents contrats de travail. Pas de préparation à la vie professionnelle en tant que psychologue. Master professionnel mais charge de travail et travaux très orientés recherche.

Témoignages

Sarah

Diplômée en 2022

Psychologue clinicienne :

- MECS
- Association de prévention spécialisée

Léa

Diplômée en 2020

Services extra-hospitaliers de pédopsychiatrie :

- CMP enfants et adolescent.e.s
- CATTP enfants

Axel

Diplômé en 2021

- Psychologue à l'hôpital, dans quatre services somatiques
- Psychologue en libéral

Université de Strasbourg

Neuropsychologie
Cognitive et
Clinique

Psychologie
clinique en
Thérapie
Comportementale
et Cognitive

Psychopathologie,
psychologie
clinique et
psychanalyse

Psychologie clinique
du développement
et des
apprentissages :
enfance,
adolescence,
vieillesse

Psychologie
sociale, des
organisations
et du travail

Mention : Psychologie

Neuropsychologie Cognitive et Clinique



25 places

Neuropsychologie

Stage de 60
heures en
Master 1

1 jours
banalisé par
semaine



Stage de 500
heures en
Master 2

Deuxième
semestre
banalisé



Débouchés

Services de
psychiatrie,
d'addictologie, de
pédiatrie, de gériatrie,
de neurologie ...

Milieu
hospitalier

EHPAD,
associations

Pour tous les
âges de la vie

Libéral

Rééducation,
centres
d'accueil pour
cérébrolésés

Points forts et points de vigilance

Formation enrichissante tant sur les aspects académiques (mises en situation, jeux de rôle) que sur les aspects pratiques.
Enseignements très variés et complets dans de nombreux domaines : abordent notamment les troubles cognitifs à tous les âges de la vie et secondaires à n'importe quelle pathologie.
Beaucoup d'interventions de professionnels, notamment en M2 (orthophonistes, psychiatres, médecins, psychologues,..)
Université et master très scientifiques, formant à la fois à la clinique et à la recherche.

Beaucoup d'intervenant.e.s extérieur.e.s dans certaines unités d'enseignement : entraînent de nombreuses redites ou oublis de notions.
Enseignements en mathématiques légers.
Manque d'organisation et de communications.

Témoignages

Emilie

Diplômée en 2023

Psychologue spécialisée en neuropsychologie dans un centre hospitalier gériatrique (EHPAD, SSR, PASA) et en HDJ

engel.emilie11@gmail.com

Anonyme

Diplômé.e en 2021

En SAVS-SAMSAH, accompagnant des personnes avec handicap psychique : évaluations neuropsychologiques, remédiation cognitive, animation d'ateliers.

Emma

Diplômée en 2023

Psychologue spécialisée en neuropsychologie au sein d'un hôpital de jour en gériatrie.

Activité de recherche à 20%

Anonyme

Diplômé.e en 2023

Psychologie clinique du développement et des apprentissages : enfance, adolescence, vieillissement



25 places

Intégratif
(neuropsychologie et TCC notamment)

Stage de 150 heures en Master 1

1 jour banalisé par semaine



Stage de 500 heures en Master 2

3 semaines banalisées par mois



Débouchés

Domaine du handicap

En institution

Évaluation et bilan

Domaine de la petite enfance

Libéral

Domaine du vieillissement

Points forts et points de vigilance

Master très riche pour une base solide en développement, en psychologie cognitive, en trouble du neurodéveloppement, handicap, vieillissement... Aborde autant les enfants que les adultes ainsi que les personnes âgées. Une vraie pluridisciplinarité des approches et des cours, avec un contenu très intégratif.
Master très complet, basé sur les sciences, qui forme à la recherche en M1 et davantage à la pratique clinique en M2, avec l'intervention de professionnel.le.s du terrain uniquement.
Enseignements interactifs, avec des jeux de rôle.
Interventions de parents d'enfants souffrant de polyhandicap.

Manque de clinique, de psychopathologie, de psychiatrie.
Pas assez spécialisé sur l'aspect thérapeutique.
Certains enseignements sont optionnels alors qu'ils devraient être obligatoire.
Manque de préparation à la vie professionnelle (démarches, conventions collectives, etc.)

Témoignages

Claire

Diplômée en 2020

Prévention en maison des adolescents, spécialisée par la suite en thérapie des schémas et ACT
claire.colin23@gmail.com

Léa

Diplômée en 2020

- 80% en psychiatrie de crise de l'enfance et de l'adolescent : consultation de crise et service d'accueil des urgences ; thérapie dialectique comportementale familiale, TCC, évaluation du neurodéveloppement
- 20% en libéral

schild-psychologue@protonmail.com

Anonyme

Diplômé.e en 2022

Libéral auprès d'adultes

Clara

Diplômée en 2023

- Maison d'accueil spécialisée avec des personnes porteuses d'un handicap sévère
- Équipe de liaison psychiatrique associée au médico-social

Psychologie clinique en Thérapie Comportementale et Cognitive



25 places

TCC

Stage de 90
heures en
Master 1

1 jour
banalisé par
semaine



Stage de 500
heures en
Master 2

Deuxième
semestre
banalisé



Débouchés

Milieu
hospitalier

Associations

Addictologie

CMP,
CMPP,...

Services de
psychiatrie

Libéral

Centres de
soins variés

Points forts et points de vigilance

Excellent master, très professionnalisant.
Beaucoup d'interventions de psychologues et de psychiatres en exercice, expérimenté.e.s, mais également de doctorant.e.s et d'enseignant.e.s chercheur.euse.s.
Cours très concrets avec des mises en pratiques par des jeux de rôle pour la quasi totalité des enseignements.
Enseignements qualitatifs, axés sur les connaissances issues de la recherche.
Possibilité de faire de la recherche appliquée au sein d'une option recherche en M2.
Formation approfondie en psychothérapie, avec l'essentiel pour prendre en charge des patient.e.s.

Planning très variable et rythme peu constant, avec des semaines très chargées et des périodes creuses.
Charge de travail considérable

Témoignages

Maria
Diplômée en 2023
Contrat doctoral

Marie
Diplômée en 2021

Thèse, recherche appliquée en service de psychiatrie

Marie.Riebel.psyTCC
sur Instagram

Alexis
Diplômé en 2023

- Mi-temps psychiatrie ambulatoire
- Mi-temps libéral

Mention : Psychologie
psychopathologie clinique
psychanalytique

Psychopathologie, Psychologie clinique et Psychanalyse



40 places

Psychanalyse

Stage de 192
heures en
Master 1

Pas de période
banalisée



Stage de 384
heures en
Master 2

2 jours
banalisés par
semaine



Débouchés

Institutions basées
sur le handicap
enfant : IME...

Libéral

Institutions basées sur le
handicap adulte : Foyer
d'accueil médicalisé,
ESAT, MAS....

Milieu hospitalier
(service de pédiatrie, de
gériatrie d'oncologie,
psychiatrie)

Points forts et points de vigilance

Master présentant une grande richesse théorique et clinique. Très basé sur la psychanalyse (notamment Freud). Diversité des enseignant.e.s et richesse de leurs apports cliniques tant de terrain et de recherche. Met l'accent sur les tests projectifs et le travail institutionnel. Stages sur toute l'année qui permettent de découvrir des institutions sur le long terme. Cours d'analyse des pratiques, analyse institutionnelle et entretiens cliniques qui sont de vrais plus en lien avec les stages.

Manque d'accompagnement pour l'insertion professionnelle. Beaucoup de théorie avec peu d'illustrations, manque d'enseignements sur les techniques psychothérapeutiques. Peu de cours basés sur l'autisme, (un seul cours qui ne couvrait que les bases), obligation de se former sur le terrain. Manque d'approche intégrative.

Témoignages

Anonyme

Diplômé.e en 2021
Pratique clinique en cabinet privé

Chanel

Diplômée en 2022

- Mi-temps en Institut Medico Éducatif (IME)
- Mi-temps en libéral

Anonyme

Diplômé.e en 2022

Chargé.e e d'orientation et psychologue clinicienne

Anonyme

Diplômé.e en 2022

Exerce en ESAT et en LAPE

Alexis

Diplômé en 2023

Psychologue dans une association d'aide aux victimes

alexis.ackermannpro@gmail.com

Mention : Psychologie Sociale, du Travail et des Organisations

Psychologie sociale, du travail et des organisations

Psychologie du travail



25 places

Stage de 150 heures en Master 1

2 jours banalisés par semaine



Stage de 500 heures en Master 2

Deuxième semestre banalisé

Débouchés

Associations, entreprises, collectivités territoriales, ...

Éducation nationale

Ressources humaines

Cabinet de conseil

Domaine de la formation

Domaine insertion professionnelle

Associations du médico-social

Points forts et points de vigilance



Master très intéressant, surtout en deuxième année.
Les enseignements sont concrets.
Les intervenant.e.s sont varié.e.s de par leur parcours et leur métier.
La possibilité de réaliser le Master en alternance est un plus.

Cours théoriques difficiles à mettre en pratique la première année du Master.
Aspect recherche très présent en M1, peut être un frein pour certaines personnes.

Témoignages



Charlotte
Diplômée en 2019

Thèse
Auparavant : exercice dans la formation et l'accompagnement à la reconversion / insertion professionnelle dans une association
crascher95@gmail.com

Clotilde
Diplômée en 2018

Psychologue du travail, chargée de mission et coordinatrice d'un centre de bilan

Université Toulouse - Jean Jaurès

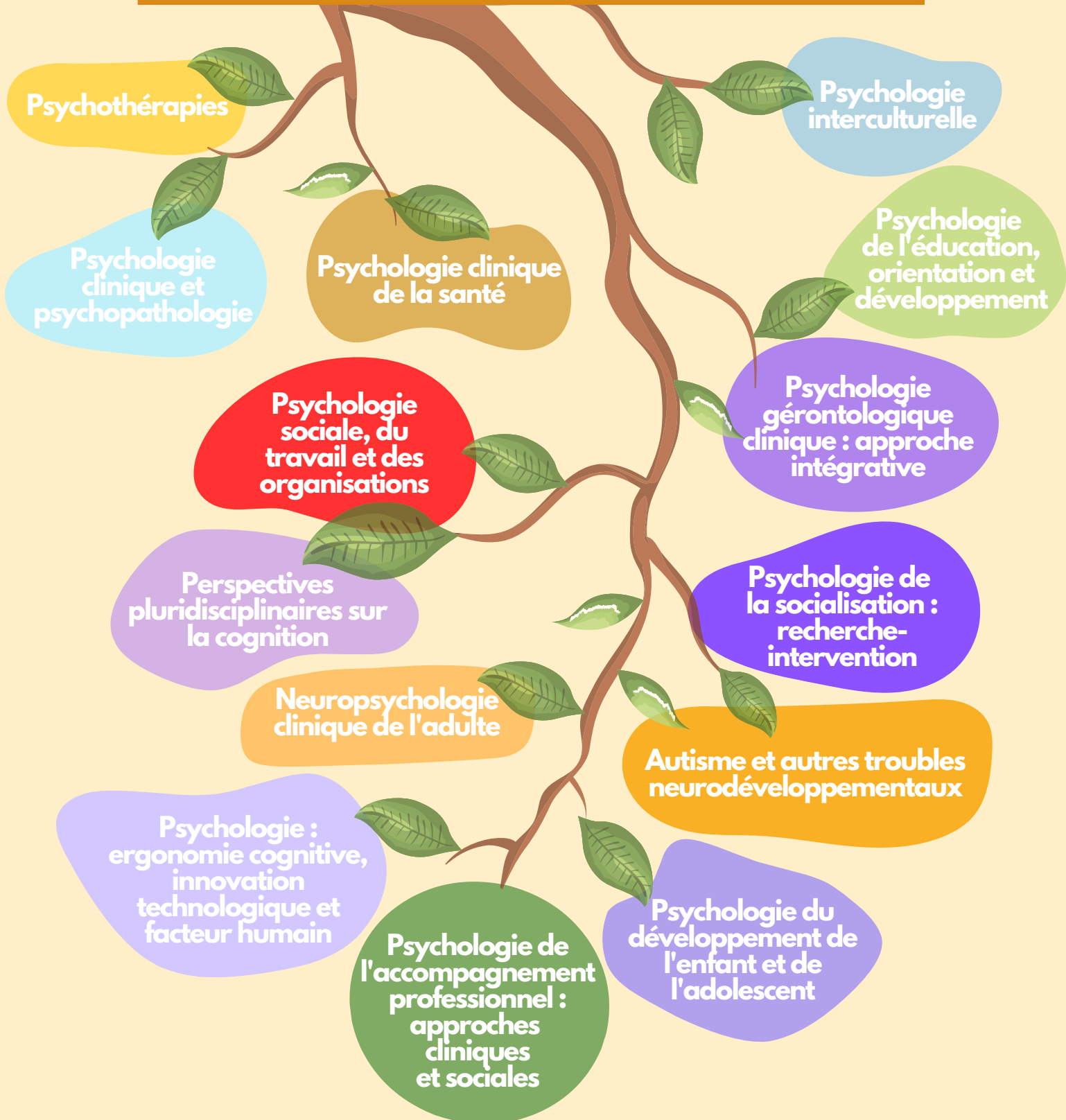

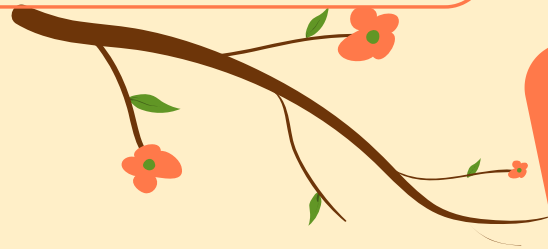

Psychothérapies



30 places

TCC - Intégratif

Stage de 200 heures en Master 1

2 jours banalisé par semaine



Stage de 500 heures en Master 2

Deuxième semestre banalisé



Débouchés

Surtout auprès d'adultes et personnes âgées

Libéral

Hôpital et clinique psychiatrique

EHPAD

IME, MAS, ESAT

CMP

Points forts et points de vigilance

Très bon Master avec des intervenant.e.s internes et externes en exercice, ce qui permet d'avoir un mixte entre praticien.ne.s et chercheur.se.s. Offre un partage de réelles expériences et des outils concrets. Master qui privilégie l'expérientiel et la pédagogie inversée, jeux de rôle en groupe. Enseignements sur les TCC intéressants, psychopathologie adulte et neurodéveloppement. Thématiques connexes abordées, telles que les violences, la prise en charge des personnes LGBT. Pose les bases du savoir en psychologie et propose des outils concrets en TCC. Travaux de groupes sur l'évaluation psychopathologique (entretien, évaluation de personnalité NEO-PI, analyse et restitution). Initiation aux thérapies systémiques. Année de M1 en partie commune avec les autres Masters de la même mention.

Quelques enseignements trop théoriques. Manque de contenu faisant que l'on ne se sent pas suffisamment équipé. Enseignements essentiellement orientés TCC alors que ce n'était pas indiqué comme cela. Axé sur la population adulte.

Témoignages

Anonyme
Diplômé.e en 2022

Libéral et SSR spécialisé dans les TCA

Anonyme
Diplômé.e en 2022

Co-crédation d'un cabinet destiné à la prise en charge des personnes vivant des discriminations : approche TCC, thérapie des schémas et psychotrauma (EMDR, ICV).

Charlotte
Diplômée en 2021

Temps plein en pédopsychiatrie :

- Mi-temps en CMP
- Mi-temps en hôpital de jour

TCC et neuropsychologie, PEC individuelles, en groupe et guidance parentale

Charlotte GILARDEAU
sur LinkedIn

Anonyme
Diplômé.e en 2023

En libéral

Mention : Psychologie Clinique, Psychopathologie et Psychologie de la Santé

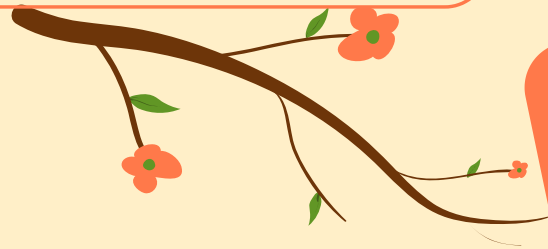

Psychologie clinique de la santé

Intégratif



30 places

Stage de 200 heures en Master 1

2 jours banalisés par semaine



Stage de 500 heures en Master 2

Deuxième semestre banalisé

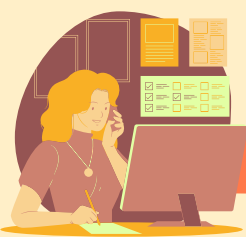

Débouchés

Dès qu'il y a une problématique de santé

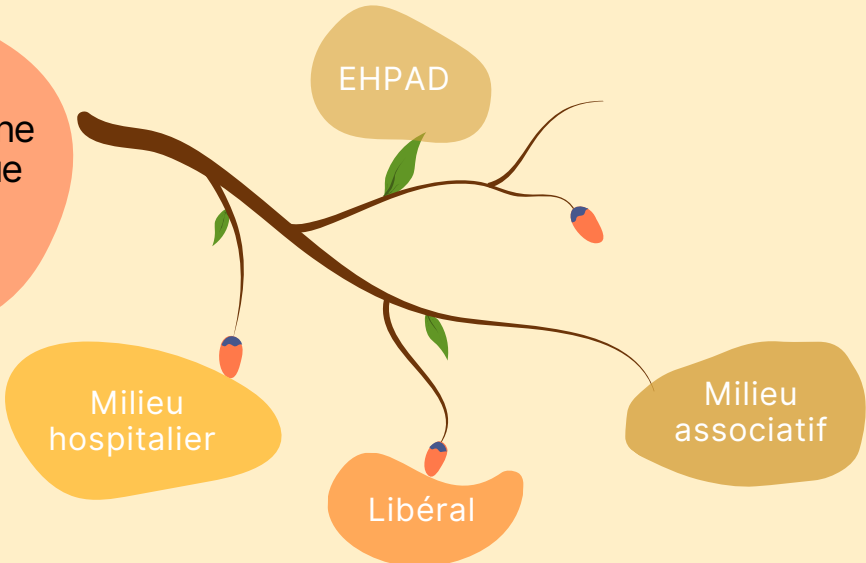



PAGE EN COURS DE
CONSTRUCTION...

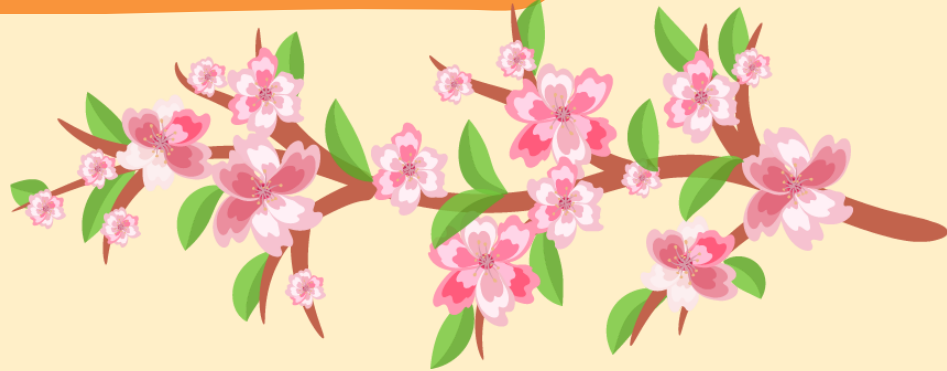

*Malgré nos recherches
acharnées, nous ne
sommes pas parvenues à
recueillir suffisamment de
témoignages pour les
ajouter à cette page...*



Nous faisons notre maximum pour
en obtenir d'autres. Si nous y
parvenons, ils seront ajoutés lors
de la mise à jour de ce document !

Autisme et autres troubles neurodéveloppementaux



26 places

Neuropsychologie et TCC

Stage de 250 heures en Master 1

2 jours banalisés par semaine



Stage de 500 heures en Master 2

Deuxième semestre banalisé



Débouchés

Auprès de populations ayant un trouble du neurodéveloppement

SESSAD, ESAT

Foyers de vie

Libéral

CAMSP

Associations

MAS, IME

Centre référent des troubles du langage et des apprentissages, Centre Ressource Autisme



Points forts et points de vigilance

Master très riche et complet avec un apport théorique solide et beaucoup de pratique. Offre une formation sur des troubles qui ne cessent de croître dans notre société, enseignements riches et approches très actualisées sur ces troubles. Cours sur le neurodéveloppement mais aussi sur les prises en charge, l'évaluation et la psycho-éducation. Intervenant.e.s universitaires mais également de terrain, psychiatres et psychologues, ainsi que personnes TSA. Enseignements axés sur la neuropsychologie sont très poussés, également axés TCC. Interventions variées, notamment en Master 2. Exercices en groupe avec la passation de tests neuropsych, de recherches sur des thématiques précises pour les exposer au reste de la promo, ... travaux pratiques variés et professionnalisants.

Unité d'enseignement en M2 où nous suivons une personne TSA de la fac et créons avec elle un programme et des objectifs afin de l'aider dans sa scolarité.

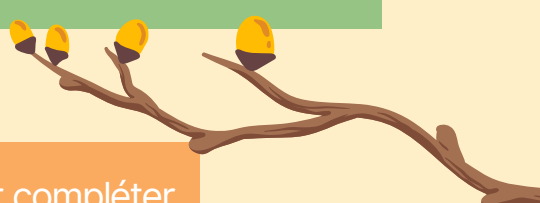

Manque d'axes de pratique type TCC, ACT, MBSR pour compléter les offres possibles. Aurait pu être intéressant d'avoir davantage d'études de cas avec des techniques concrètes d'accompagnement. Aurait été appréciable d'avoir davantage de cours sur les TCC avec des mises en pratique. Très voire trop orienté population enfant. Master 1 parfois trop général. Ne forme pas suffisamment à l'évaluation et à la prise en charge du trouble du développement intellectuel.

Témoignages

Charline

Diplômée en 2022

- 70% dans un SESSAD TSA/DI
- Libéral : passation de bilans et séances de remédiation cognitive

charlinemougenot83@orange.fr

Emilie

Diplômée en 2018

- Doctorat
- Libéral : bilans neuropsychs, psycho éducation et guidance parentale

Léa

Diplômée en 2023

CAMSP et PCO

lfajeau@ch-bagnolssurceze.fr

Anonyme

Diplômé.e en 2023

IME auprès d'enfants et adolescent.e.s présentant une déficience intellectuelle

Anonyme

Diplômé.e en 2023

Libéral avec enfants et ados présentant des TND, pratique neuropsych et TCC

Maëlys

Diplômée en 2023

Remplacement en libéral

maelys.minnepro@gmail.com

Astrid

Diplômée en 2023

- Mi-temps FAM avec adultes TSA (évaluation, guidance, etc.)
- Mi-temps CMPP (bilans, remédiation cognitive)
 - Libéral (bilans, enfants, ados, adultes)

Victoria

Diplômée en 2023

Remplacement dans un SESSAD TSA et développement d'une antenne du dispositif Astypic à Marseille

victoriamontoro13@gmail.com



Neuropsychologie clinique de l'adulte

Neuropsychologie



20 places

Stage de 200 heures en Master 1

2 jours banalisés par semaine



Stage de 500 heures en Master 2

Deuxième semestre banalisé



Débouchés

Milieus hospitaliers (psychiatrie, neurologie, gériatrie, ...)

Service de rééducation (SSR) ; institutions spécialisées pour cérébrolésés

Libéral

EHPAD

Structures médico-sociales (IME, FAS, MAS, ...)

Points forts et points de vigilance

Enseignements très intéressants, très poussés dans le domaine des neurosciences, avec notamment beaucoup de biologie. Master riche de part l'intervention de professionnel.le.s extérieur.e.s et d'enseignant.e.s chercheur.euse.s. Ateliers de groupes et études de cas.

Manque d'organisation, mais Master très récent (a ouvert il y a deux ans, il s'agit de la première promotion a être diplômée).

Témoignages

Anonyme
Diplômé.e en 2023

Exercice au centre
d'investigation clinique du
CHU Prupan

Anonyme
Diplômé.e en 2023

Mention : Psychologie

Psychologie Gérontologique Clinique : approche intégrative



30 places

Intégratif

Stage de 200
heures en
Master 1

2 jours
banalisés par
semaine



Stage de
500 heures
en Master 2

Deuxième
semestre
banalisé



Débouchés

EHPAD,
MAS

Auprès de
personnes âgées, de leur
famille ou de soignant.e.s
exerçant en institution,
en tant que psychologue
en libéral

Service
hospitalier

SSR

Centre
mémoire

Domaine de la
recherche



Points forts et points de vigilance

Master très riche et formateur, avec des ouvertures sur de nombreuses notions et approches différentes qui tournent notamment autour de la gériatrie.
Formation au repérage de la crise suicidaire, au groupe de parole et photo langage.
Apprentissage par le biais de jeux de rôle, d'ateliers de simulation.

Attente importante de la part des enseignant.e.s avec une charge de travail conséquente notamment en M2 : nombreux dossiers à rendre, préparation de la soutenance de fin d'études,...

Manque d'organisation parfois, avec des changements de dernière minute et une plaquette qui ne correspond pas toujours au nombre d'heures prévues pour certains enseignements.



Témoignages

Anonyme
Diplômé.e en 2023

Psychologue en
EHPAD

Anonyme
Diplômé.e en 2023

Psychologie : ergonomie cognitive, innovation technologique et facteur humain



22 places

Ergonomie,
psychologie cognitive

Stage de 200
heures en
Master 1

2 jours
banalisés par
semaine



Stage de 500
heures en
Master 2

Deuxième
semestre
banalisé à partir
de mars



Débouchés

Ergonome
indépendant

Aéronautique

Milieu
hospitalier

Groupes de
mutuelle

Recherche et
développement
dans un grand
groupe

Service de
santé au travail

Ergonome
dans une
boite de
consultant

Points forts et points de vigilance

Master dynamique, formateur et très intensif qui mixe la recherche et la professionnalisation. Formation majoritairement dispensée par des professionnel.le.s. Amène à avoir un réseau dans l'innovation technologique. Formation très intéressante qui mène à une diversité de métiers : ergonomie IHM, UX Designer, ergonomiste pour améliorer la qualité de vie et les conditions de travail, chef.fe de projet, ...

Très peu d'enseignements sur le volet ergonomie de l'activité, d'amélioration des conditions de travail. Prépare à travailler dans l'industriel mais moins dans le consultanat auprès des entreprises pour l'amélioration des conditions de travail ou du poste de travail. Cours très portés sur la recherche.

Témoignages

Alicia

Diplômée en 2022

Psychologue-ergonome dans le maintien dans l'emploi pour des personnes en situation de handicap

Valentin

Diplômé en 2023

Valentin PERICHON sur LinkedIn

Agathe

Diplômée en 2023

Doctorat en cifre dans une chaire scientifique
Agathe LABORDE sur LinkedIn

Perspectives pluridisciplinaires sur la cognition



20 places

Recherche pluridisciplinaire en psychologie et neurosciences

Stage de 200 heures en Master 1

2-3 jours banalisés par semaine



Stage de 300 heures en Master 2

Deuxième semestre banalisé de février à juin



Débouchés

Très dépendant des stages

Neuropsychologue auprès de toute population, en libéral comme en institution

Associations

Ingénieur.e d'études

Doctorat

Psychologie du travail/ergonomie en entreprise

Points forts et points de vigilance

Pluridisciplinarité permettant d'avoir un éventail large de possibilités, permet de choisir le courant qui nous intéresse. Beaucoup d'intervenant.e.s dont des professionnel.le.s qui sont dans le domaine de la vulgarisation et non seulement de la recherche.

Master très formateur pour la recherche sur la cognition, prépare bien aux métiers de la recherche, les techniques et les savoirs nécessaires, formation poussée en statistiques et communication scientifiques.

Bonne appréhension de la méthodologie, de l'éthique, analyses poussées en statistiques.

Stages essentiels et autonomie indispensable. Peu formateur sur le plan clinique : pas de préparation pratique ou de jeux de rôle, manque d'informations sur la professionnalisation et le métier de psychologue : charge de travail importante. Possibilité d'obtenir le titre de psychologue, mais le Master n'est pas forcément adapté à cela.

Redondance dans les enseignements d'une année à l'autre ainsi que d'un cours à l'autre.

Il faudrait davantage de cours en anglais pour se perfectionner car c'est une langue centrale dans le monde de la recherche.

Témoignages

Jade

Diplômée en 2022

Neuropsychologue en libéral : bilans et quelques suivis.

Jade THIRIET sur LinkedIn

Margaux

Diplômée en 2022

Neuropsychologue en psychiatrie :

- Mi-temps bilans et remédiations cognitive pour des adultes TDAH
- Mi-temps recherche pour un doctorat en neurosciences en partenariat avec l'hôpital

@mangocrgs sur Instagram

Anonyme

Diplômé.e en 2022

Doctorante en neurosciences, comportement et cognition

Anonyme

Diplômé.e en 2023

Neuropsychologue en structure médico-sociale

Psychologie du développement de l'enfant et de l'adolescent



30-35 places

Intégratif
(Psychanalyse
freudienne en M2)

Stage de 200
heures en
Master 1

2 jours
banalisés par
semaine



Stage de
500 heures
en Master 2

2 jours
banalisés par
semaine au S1
et 3 jours au S2

+ un stage de
perfectionnement
de 100 heures, à
réaliser en M1 ou
en M2



Débouchés

SESSAD,
IME, DITEP

Services de
pédopsychiatrie,
pédiatrie

Éducation
Nationale

Crèches

CMPP,
CAMSP

Protection
de
l'enfance,
PJJ

Points forts et points de vigilance

Master riche et formateur, intégratif, incluant des approches cognitivistes et psychanalytiques. Enseignements davantage théoriques en Master 1 et plutôt axés sur la pratique en Master 2. Interventions de psychologues et d'autres professionnel.le.s travaillant avec les enfants et adolescent.e.s dans différents domaines. Permet la découverte de plusieurs secteurs d'exercice (psychiatrie, médico-social, social et hospitalier). Forme à l'évaluation psychologique, aux tests psychométriques et projectifs. Aborde le développement complet des jeunes, du bébé à l'adolescent.e. Nombreuses heures de stage tout au long de la formation. Observations obligatoires en crèches, ce qui est très formateur.

Intitulé des enseignements ne correspondant pas toujours au contenu de ceux-ci. Beaucoup de redites par rapport aux enseignements de licence. Certains cours manquent d'approfondissement, sont parfois trop scolaires ou étudiés en "surface". Peu de flexibilité. Connaissances sur les aspects législatifs de la profession parfois pas à jour.

Témoignages

Alizée

Diplômée en 2022

Service de pédopsychiatrie
Chargée d'enseignements en développement

Alizée LE GOFF sur LinkedIn

Charline

Diplômée en 2022

SESSAD, pratique intégrative
mais avec une forte obédience
psychanalytique

Charline ARDAEN sur LinkedIn

Anonyme

Diplômé.e en 2022

- CMPE
- Unité hospitalisation adolescent.e.s

Psychologie de la socialisation ; recherche-intervention



15 places

Psychologie sociale
du développement

Stage de 200
heures en
Master 1

2 jours
banalisés par
semaine



Stage de 500
heures en
Master 2

2 jours banalisés
par semaine au
premier semestre +
deuxième
semestre banalisé



Débouchés

Après de toute
population avec des
problématiques de
socialisation : enfants,
détenus, personnes addicts,
personnes âgées, personnes
handicapées, etc

Association

Recherche

CCAS

Centres
sociaux

En entreprise



Points forts et points de vigilance

Master très riche, à cheval entre la psychologie sociale du travail et des organisations et la psychologie sociale du développement. Forme à la méthodologie de projet, réel atout dans le monde du travail. Approche plutôt centré sur le groupe et non sur la clinique individuelle. Aborde des approches très actuelles et intéressantes pour beaucoup de domaines et de milieux. Prône l'écoute et la prise en considération des acteurs de terrain dans la mise en place de dispositifs. Prône également la prise de pouvoir par les acteurs prenant part à la recherche-intervention. Met en avant de nombreuses méthodes collaboratives (théâtre forum, atelier écriture, groupe de parole, médiation culturelle, ...) en cohérence avec la méthodologie de la recherche-intervention. Rattaché à un laboratoire de recherche très riche théoriquement.

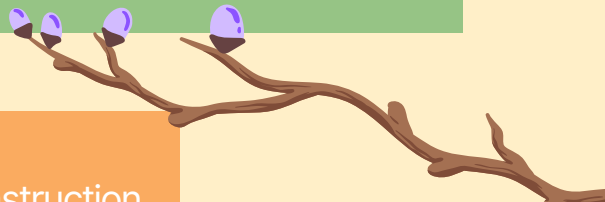

Très axé sur la recherche et peu de pratique.
Master récent, créé en 2021, encore en cours de construction avec une adaptation de la maquette après les retours.
Manque d'informations sur les débouchés professionnels.

Témoignages

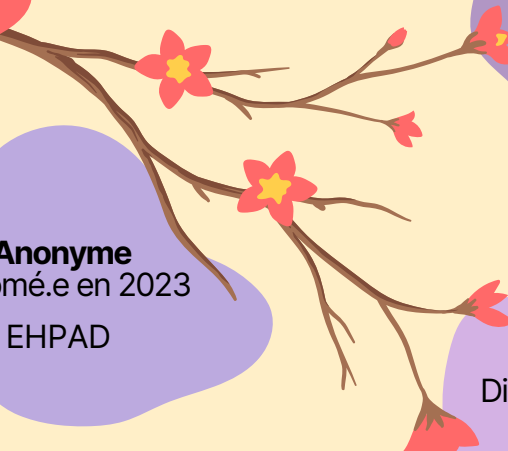

Anonyme
Diplômé.e en 2023
EHPAD

Salomé

Diplômée en 2023

Milieu associatif (groupe de parole, accompagnement des collectifs et appui à la coordination).

salomegnt@gmail.com

Anonyme
Diplômé.e en 2023

Psychologue de l'éducation nationale EDO

Mention : Psychologie
psychopathologie clinique
psychanalytique

Psychologie interculturelle



25-30 places

Intégratif

Stage de 250
heures en
Master 1

2 jours
banalisés
par semaine



Stage de 500
heures en
Master 2

1 jour banalisé
par semaine au
S1 puis deuxième
semestre
banalisé



Débouchés

Auprès de toute
population : enfants,
adolescent.e.s,
adultes, personnes
âgées

Missions
humanitaires

Secteur
social

Secteur de
l'éducation et de la
formation

Libéral

Secteur
médical

Secteur
médico-
social



Points forts et points de vigilance

Master très riche et intégratif qui permet une grande diversité de pratique. Très formateur sur l'intersectionnalité dans la prise en charge psychologique, imbrication/rapport de force entre la culture et le psychisme.
Deuxième année de Master avec beaucoup d'intervenant.e.s extérieur.e.s.

Diversité des approches qui donne parfois l'impression d'avoir vu beaucoup mais de ne pas maîtriser grand chose.
Apports psychanalytiques moyens : se former à côté si la psychanalyse nous intéresse (lectures, séminaires, ...).
Manque de cours concrets sur la pratique en libéral.



Témoignages



Miryam

Diplômée en 2019

Pratique en libéral, interventions en structure pour des GAP, enseignante en psychologie, interventions au collège et lycée



Marie

Diplômée en 2021

Psychologue interculturelle en EHPAD



Anonyme

Diplômé.e en 2022

- Service de l'éducation, en mairie : "Réussite Educative"
- 1 jour en libéral
Orientation psychanalytique et interculturelle

Mention : Psychologie
psychopathologie clinique
psychanalytique

Psychologie clinique, et psychopathologie



33 places

Psychanalyse

Stage de 250
heures en
Master 1

2 jours
banalisés par
semaine



Stage de
500 heures
en Master 2

Deuxième
semestre
banalisé



Débouchés

Services de
psychiatrie,
pédopsychiatrie

Hôpital de
jour

CMP

Services somatiques :
oncologie, PMA, gynéco-
obstétrique, soins
palliatifs, géronto, ...

Libéral

PJJ

Milieu
carcéral



PAGE EN COURS DE
CONSTRUCTION...

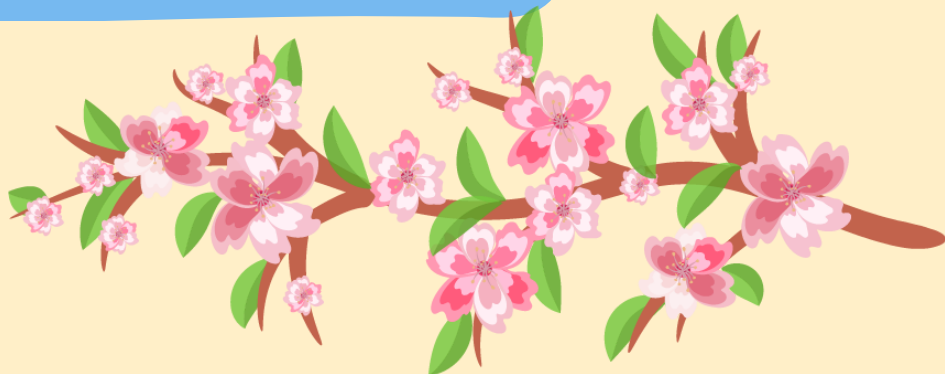

*Malgré nos recherches
acharnées, nous ne
sommes pas parvenues à
recueillir suffisamment de
témoignages pour les
ajouter à cette page...*



Nous faisons notre maximum pour
en obtenir d'autres. Si nous y
parvenons, ils seront ajoutés lors
des mises à jour de ce document !



Psychologie de l'accompagnement professionnel : approches cliniques et sociales



20 places

Intégratif

Stage de 200 heures en Master 1

2 jours et demi banalisés par semaine



Stage de 500 heures en Master 2

Partie du deuxième semestre banalisée



Débouchés

Réinsertion et insertion sociale et professionnelle (bilan de compétences, dispositif d'accompagnement vers l'emploi,..)

Médecine du travail

Secteur médico-social (ESAT par exemple)

Domaine de l'orientation (psy EN second degré)

Points forts et points de vigilance



Master très riche en clinique.
Beaucoup de psychologues en exercice qui interviennent dans ce Master.
Laboratoire ayant une double direction : clinique et sociale.
Aide pour l'insertion professionnelle, avec des mailings d'offres de poste.

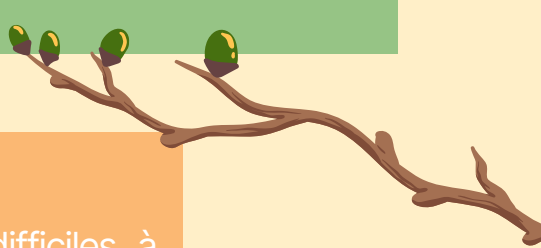

Partie clinique très orientée psychanalyse.
Enseignements annulés parfois non rattrapés.
Richesse du Master et de la double direction difficiles à mettre en avant sur le marché de l'emploi car peu connus, manque de valorisation.

Témoignages



Anais
Diplômée en 2018

Dispositif AGEFIPH insertion professionnelle

Anonyme
Diplômé.e en 2018

Psychologue clinicien.ne en
ESAT/FH/SAVS pour la Croix Rouge
Française

Psychologie de l'éducation, orientation et développement



30 places

Intégratif

Stage de 200 heures en Master 1

2 jours banalisés par semaine



Stage de 500 heures en Master 2

3 jours banalisés par semaine d'octobre à septembre



Débouchés

Milieu hospitalier pédiatrie, neuropédiatrie

Education Nationale

Milieu associatif

SESSAD

CMPP

MECS

IME

Structures accueillant des enfants et/ou des parents



Points forts et points de vigilance

Master riche de par les interventions de psychologues en activité au cours des deux années. Interventions de professeur.e.s reconnu.e.s dans leur domaine. Permet d'exercer dans des structures variées. Enseignements très orientés sur la population des enfants. Formation très centrée sur l'éducation nationale, permet de se préparer au concours.

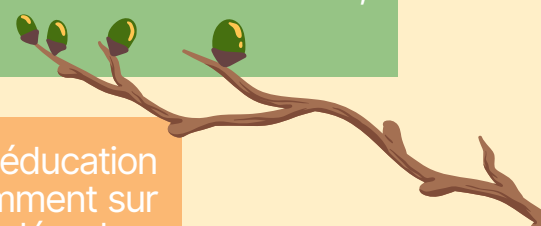

Trop orienté sur le métier de psychologue de l'éducation nationale. Enseignements parfois redondants, notamment sur l'éducation nationale EDA. Flou sur l'approche abordée alors qu'il nous est demandé de choisir l'approche souhaitée. Beaucoup de psychanalyse. Certains sujets mériteraient d'être approfondis et d'autres vus de manière plus rapide. Stages arrivant trop tardivement dans le cursus.

Témoignages



Caroline
Diplômée en 2020

Psychologue à l'Éducation Nationale (1er degré)
caroline.martinez5@orange.fr

Anonyme
Diplômé.e en 2023

Pauline
Diplômée en 2023

Mention : Psychologie Sociale, du Travail et des Organisations

Psychologie sociale, du travail et des organisations



25-30 places

Psychologie Sociale,
du Travail et des
Organisation

Stage de 200
heures en
Master 1

2 jours
banalisés par
semaine



Stage de 500
heures en
Master 2

Deuxième
semestre
banalisé à partir
de mi février



Débouchés

(Ré)insertion
professionnelle

Pôle emploi, Cap
emploi, ESAT, ...

Cabinet
bilans de
compétence,
formation, ...

Recrutement
(entreprises,
cabinet)

Entreprises
privées

En service de
prévention et santé
au travail, ressource
humaine (RH)

Points forts et points de vigilance

Master est très diversifié avec de nombreuses interventions de professionnel.les, psychologues, permettant de mieux comprendre la réalité et les besoins du terrain. Offre une diversité de connaissances. Enseignements et options de Master 2 très intéressantes : animation de groupe, formation, bilan de compétences, souffrance au travail, ... Exercices pratiques enrichissants. Rencontres bénéfiques avec des ancien.ne.s étudiant.e.s et des professionnel.le.s. Champ professionnel large.

Master très théorique malgré l'intervention de professionnel.le.s, manque de pratique. Enseignements pouvant être répétitifs. Très polyvalent mais ne prépare pas suffisamment à la vie professionnelle en dehors des stages du Master 2. Pas suffisamment de stage professionnel.

Témoignages

Eva

Diplômée en 2021

Psychologue du travail en service de santé et de prévention au travail : accompagnement d'entreprises dans les démarches de prévention, faciliter la construction d'un débat social sur le travail et la prévention des risques, évaluation des risques psychosociaux, ...

Eva SCARAMUZZA sur LinkedIn

Anonyme

Diplômé.e en 2023

Assistant.e de formation

Anonyme

Diplômé.e en 2023



Université de Tours

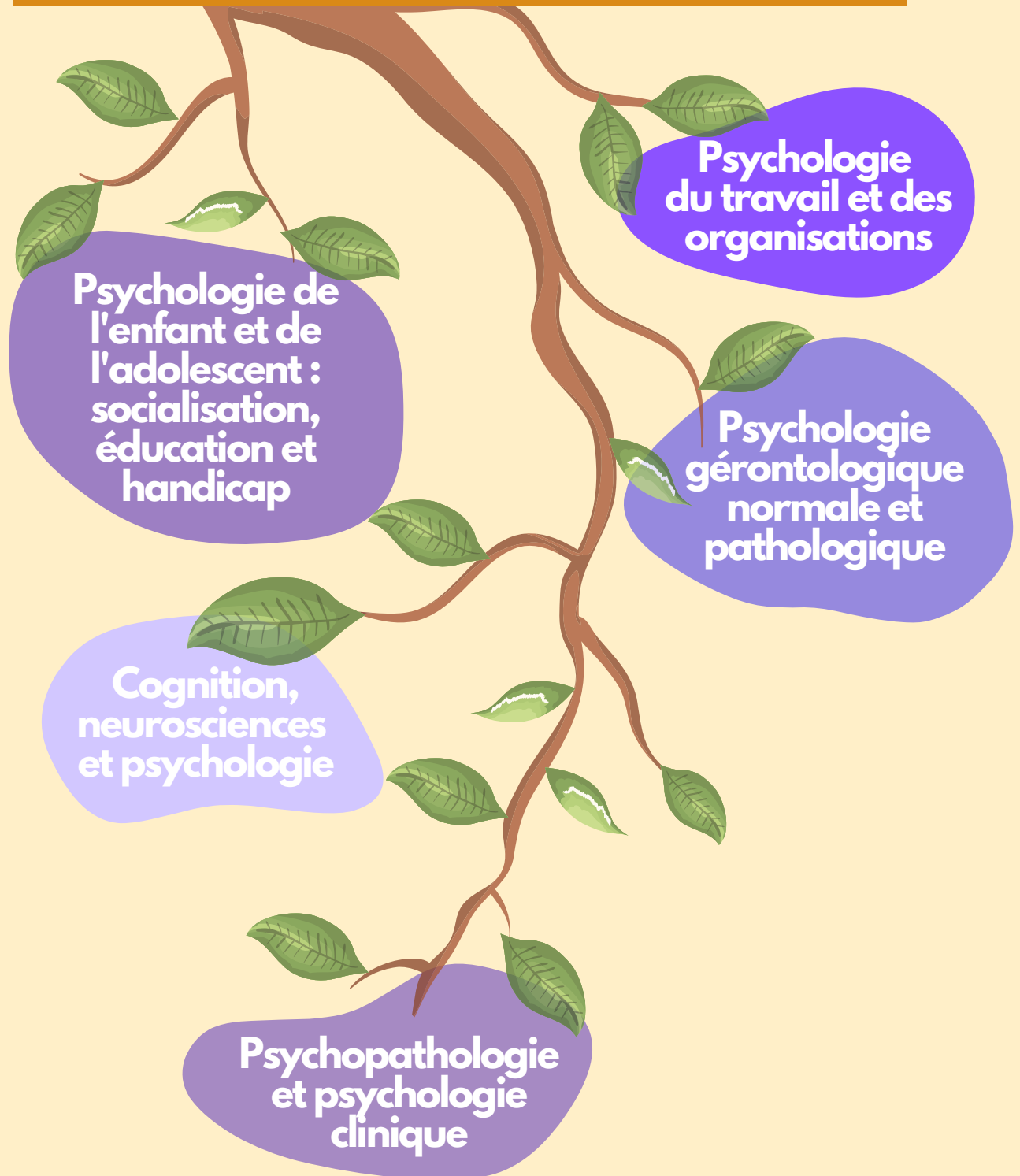

Psychologie de l'enfant et de l'adolescent : socialisation, éducation et handicap



28 places

Intégratif

Stage de 200 heures en Master 1

3 jours banalisés par semaine



Stage de 300 heures en Master 2

2 jours banalisés par semaine



Débouchés

Institutions spécialisées dans l'accueil d'enfants et d'adolescent.e.s

Soutien à la parentalité et aux équipes

Milieu hospitalier, pédopsychiatrie

Protection de l'enfance

Crèche

Domaine du handicap

Éducation nationale

Points forts et points de vigilance

Bonne base sur le développement normal et pathologique des individus. Approche intégrative qui permet de choisir la sienne en étant confronté.e à toutes les possibilités.

Enseignant.e.s expert.e.s dans leurs domaines, intervenant.e.s pertinent.e.s.

Beaucoup de mise en pratique avec notamment des jeux de rôle
Participation à la recherche en effectuant des tests et en se confrontant rapidement au terrain.

Bonne mise en pratique et analyse du WISC-V, manipulation de tests psychométriques.

Enseignements parfois trop ciblés sur les expertises des enseignant.e.s (sommeil, vigilance) : redondance avec les cours déjà dispensés en licence dans cette université.

Manque de sujets plus ciblés qui pourraient être plus utiles et pertinents pour la pratique (techniques d'entretien, introduction aux différentes thérapies possibles, définition des différentes structures d'exercice et leur utilité, etc.)

Beaucoup de cours sur les bilans psys et pas du tout de psychopathologie.

Témoignages

Anonyme
Diplômé.e en 2020

Psychologue en IME/UEMA
auprès de jeunes TSA/TND

Romane
Diplômée en 2023

Mi-temps en SESSAD

bolle.romane@gmail.com

Anonyme
Diplômé.e en 2021

Tatoueur.euse

Mention : Psychologie

Psychologie géronologique normale et pathologique



28 places

Intégratif

Stage de 200
heures en
Master 1

3 jours
banalisés
par semaine



Stage de 300
heures en
Master 2

2 jours
banalisés par
semaine



Débouchés

Milieu hospitalier,
service
gériatrique

Associations
type France
Alzheimer

Unités
d'Hébergement
Renforcé

SSR polyvalent
et gériatrique

EHPAD

Plateforme de
répit pour les
aidant.e.s

Points forts et points de vigilance

Master très riche en théorie, avec beaucoup d'intervenant.e.s professionnel.le.s.

Permet une bonne préparation à la pratique clinique auprès de sujets âgés et le développement de connaissances sur les structures qui les accueillent.

Master avec de nombreuses approches dans une dynamique intégrative (psychologie cognitive, psychologie sociale, sophrologie, ...).

Demande un certain investissement personnel du fait de nombreux travaux à rendre tout au long du Master.

Peu d'exploration des thérapies possibles auprès des personnes âgées, majoritairement axé sur les thérapies non médicamenteuses retrouvées en EHPAD et donc auprès d'un public souffrant de pathologies neurodégénératives.

Témoignages

Anonyme
Diplômé.e en 2022

Exercice en psychiatrie adulte

Julie

Diplômée en 2021

Pratique en HAD et SSIAD (domicile)

chloee@live.fr

Flavie

Diplômée en 2022

- EHPAD
- Libéral avec consultation à domicile pour les personnes âgées et leurs aidant.e.s

Mention : Psychologie

Psychopathologie et psychologie clinique



28 places

Intégratif

Stage de 200 heures en Master 1

3 jours banalisés par semaine



Stage de 300 heures en Master 2

2 jours banalisés par semaine



Débouchés

Milieu carcéral

Milieu hospitalier (psychiatrie, addictologie, pédiatrie, rééducation..)

EHPAD

Protection de l'enfance

Education Nationale

FAM, ESAT, SESSAD, IME, ITEP

Points forts et points de vigilance

Ouverture à des obédiences différentes (neuropsychologie, TCC...). Interventions de psychologues, psychiatres et médecins experts dans des domaines variés (addictologie, psychogérontologie). Mise en pratique (jeux de rôle, entraînement aux bilans psychologiques, mises en situation). TD dédiés à la supervision des stages. Initiation à des psychothérapies. Tronc commun avec les autres promotions de psychologie (éthique, déontologie, recherche de stage et recherche d'emploi). Disponibilité de la plupart des professeur.e.s. Alternance cours/stage dans la semaine s'avère pratique, notamment pour suivre des patient.e.s en stage toute l'année. Richesse de deux mémoires (un de recherche et un professionnel). Trois laboratoires de recherche en psychologie et neurosciences sont rattachés à l'université de Tours, ce qui rend les projets de recherche dynamiques et éclectiques.

Cours restant malgré tout centrés sur l'adulte, l'adolescent.e, l'enfant. Des cours supplémentaires en psychogérontologie et en psychologie du travail seraient un plus. Manque de pratique par rapport à la théorie dispensée.

Témoignages

Anonyme
Diplômé.e en 2023

- Centre Ressources pour les Intervenants auprès des Auteurs de Violence Sexuelle
- Pratique libérale

Maëlle
Diplômé en 2023

Pratique en pédopsychiatrie, CATTP (orientation intégrative/psychologie clinique et psychopathologie.

maelle.butaud@gmail.com

Anonyme
Diplômé.e en 2023

- Mi-temps en Centre Ressources pour les Intervenant.e.s auprès des Auteurs de Violences Sexuelles
- Mi-temps en tant que psychologue intervenante en Centre de Prise en Charge des Auteurs de violences conjugales

Psychologie du travail et des organisations



28 places

Psychologie du travail,
santé au travail,
orientation

Stage de 200
heures en
Master 1

3 jours banalisés
par semaine,
puis temps plein
à partir d'avril



Stage de 500
heures en
Master 2

2 jours banalisés
par semaine, puis
temps plein à
partir d'avril



Débouchés

Domaine de
l'insertion et de
l'orientation
professionnelle

Auprès de
jeunes ou d'adultes
en emploi ou en
recherche d'emploi

Cabinet
conseil

Domaine de la
santé au travail

Fonction
publique

Champ du
recrutement

Points forts et points de vigilance

Master très riche d'un point de vue pratique et théorique. Enseignements variés et interventions de professionnel.le.s très qualifié.e.s (psychologue du travail de l'armée, dans la gendarmerie nationale, managers, directeurs d'entreprise, ...). Cours de droit avec des juristes. Approche psychosociologique très appréciable. Nombreux travaux en groupe et oraux, préparent assez bien à cet exercice dans le monde professionnel.

Master très orienté recrutement, peu d'enseignements sur la santé au travail. Pas d'enseignements orientés cliniques, qui semblent toutefois indispensables dans la pratique, notamment durant la réalisation d'entretiens individuels et collectifs. Cours parfois redondants pour ceux déjà présent.e.s depuis la licence. Interventions professionnelles pertinentes et utiles mais qui mériteraient plus d'avantage concret, par exemple dans la réalisation d'un diagnostic de prévention et d'évaluation aux RPS, etc. Peu de pratique.

Témoignages

Sarah

Diplômée en 2023

Psychologue de l'Education Nationale dans le 2nd degré

elaribi56@gmail.com

Anonyme

Diplômé.e en 2023

Psychologue du travail et des organisations chez ACCA Professionnels : recrutement et passation de tests psychotechniques auprès d'un public spécifique en suspension, rétention ou annulation de permis

Samantha

Diplômée en 2023

Psychologue de l'Education Nationale : interventions en établissement, en classe, entretiens individuels basés sur l'orientation ou le mal-être en lien avec la scolarité ou le collectif de scolarité, etc.

Cognition, neurosciences et psychologie



8 places

Neurosciences cognitives
axé recherche

Stage de 200 heures en Master 1

Pas de période banalisée

Stage de 500 heures en Master 2

Deuxième semestre banalisé



Forme des étudiant.e.s qui souhaitent s'orienter vers une carrière dans la recherche, prépare l'entrée dans les écoles doctorales. L'obtention du titre de psychologue n'est donc pas la priorité, des conditions particulières sont nécessaires pour l'obtenir (stage et suivi d'une UE spécifique), la démarche doit être validée par l'équipe pédagogique



Débouchés

Enseignant.e-chercheur.euse

Doctorat

Chercheur.euse

Ingénieur.e d'étude

Ingénieur.e de recherche



Points forts et points de vigilance

Master très complet sur les sciences cognitives. Parcours multidisciplinaire, très fourni en neurosciences, neurobiologie et neuropsychologie. Accessible avec un parcours "biologie", ce qui permet une certaine hétérogénéité des groupes de travail, favorable à la réflexion. Possibilité d'obtenir le titre de psychologue sous condition mais ce n'est pas l'objectif prioritaire du parcours. Stage en recherche assez faciles à trouver.

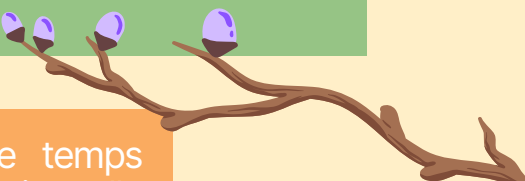

Master très limité en terme de débouchés. Pas de temps spécifique accordé à la question de l'insertion professionnelle dans les cours dispensés.



Témoignages

Marie

Diplômée en 2019

Docteure en psychologie

Marie BERNARDO sur LinkedIn

Anonyme

Diplômé.e en 2022

Doctorant.e en neurosciences cognitives

Conclusion et ouverture

Ce livret s'est donné pour ambition de présenter l'ensemble des masters de psychologie proposés en France.



Nous avons constaté qu'il existe de **nombreux parcours**, tous très différents les uns des autres, avec des **spécificités et particularités respectives**.

Nous avons fait le tour côté universitaire, mais il existe d'**autres structures** permettant de devenir psychologue :



CNAM : Conservatoire National des Arts et Métiers

Deux parcours, type master en formation initiale, sont réalisables par le biais du CNAM :



- **Psychologie du travail, santé et parcours professionnel** (Paris)
- **Psychologie de l'orientation et du conseil** (Paris, Rouen)

Le CNAM donne également accès au titre de psychologue en plusieurs années sous un format de cours du soir, orientés psychologie du travail.





EPP : École de Psychologues Praticiens (Paris et Lyon)

L'EPP propose **deux parcours** en formation initiale :



- **Psychologie clinique et psychopathologie intégrative**
- **Psychologie du travail et ressources humaines**

L'accès aux formations de l'EPP ne se fait pas sur le site "monmaster", mais via un concours :



Tests psychotechniques



Concours oral : en groupe et en individuel

Groupe : débat entre candidat.e.s sur un sujet de psychologie, afin d'observer le positionnement de chacun.e au sein d'un groupe



Entretien individuel : motivations, centres d'intérêt, projets, ...



Bon courage pour la sélection, faites-vous confiance, et si jamais cela n'aboutit pas, vous pouvez toujours retenter votre chance par la suite !

Au delà, il existe beaucoup de nombreuses professions avec des valeurs similaires, qui peuvent répondre à vos envies professionnelles (éducation spécialisée, psychomotricité, ...) : **La sélection n'est pas une fin.**



Retrouvez plus de contenus sur les études de psychologie et les différents champs de la psychologie !

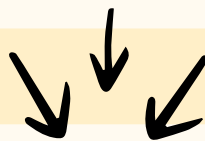

Les études de psychologie

Enquête, témoignages et infos
A destination des futur.e.s étudiant.e.s !

Document réalisé par
l'association Raptor Neuropsy

Mathieu CERBAI
Eva MATHIEU
Psychologues

Emma GARCIA
Lola VAUNE
Futures Psychologues

Les différents champs de la psychologie

Que vais-je découvrir en me lançant dans des études de psychologie ?

Document réalisé par
l'association Raptor Neuropsy

Mathieu CERBAI
Eva MATHIEU
Psychologues

Emma GARCIA
Lola VAUNE
Futures Psychologues

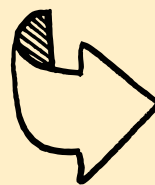

Document réalisé par
l'association Raptor Neuropsy

Eva MATHIEU

Psychologue -
Neuropsychologue



Marie-Armelle RINEAU

Psychologue -
Neuropsychologue de l'enfant

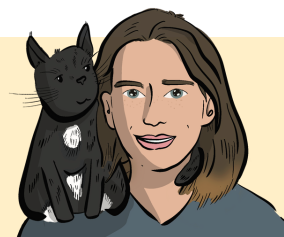

- Janvier 2024 -